

ROMAC

DOOSAN

BOMAG
FAYAT GROUP

FEITURA MUNICIPAL DE IRINEÓPOLIS/SC
PROCESSO LICITATÓRIO Nº 14/2015
LEILÃO PRESENCIAL Nº 08/2015
ENVELOPE Nº 01 - PROPOSTA COMERCIAL
PROPONENTE: ROMAC TÉCNICA DE MÁQUINAS E EQUIPAMENTOS LTDA.



[Handwritten signatures in blue ink]



ROMAC



Romac Técnica de Máquinas e Equipamentos Ltda. - romac@romac.com.br - www.romac.com.br

☐ **Matriz Gravataí - RS**
Fone: +55 (51) 3488.3488
Rod. RS 118, Km 20, nº 3215
CEP: 94030-260
Bairro: São Geraldo
Gravataí - RS

☐ **Filial Caxias do Sul - RS**
Fone: +55 (54) 3206.2215
Rod. RS 122, Km 66
CEP: 95115-550
Bairro: Forqueta
Caxias do Sul - RS

☐ **Filial Biguaçu - SC**
Fone: +55 (48) 3243.3577
Rod. BR 101, Km 194, nº 300
CEP: 88160-000
Bairro: Universitário
Biguaçu - SC

☐ **Filial Chapecó - SC**
Fone: +55 (49) 3324.0035
Av. Pedro Giordano Cella, nº 880

☐ **Filial São José dos Pinhais - PR**
Fone: +55 (41) 3398.8828
Rod. BR 276, Km 11, nº 880

☐ **Filial Maringá - PR**
Fone: +55 (44) 3232.1717

LINCK

Máquinas S.A.

SSO LICITATÓRIO Nº 014/2015

O PRESENCIAL Nº 008/2015

MUNICÍPIO DE IRINEÓPOLIS

DPE Nº 01 - PROPOSTA DE PREÇOS

MÁQUINAS S.A.

2.747.492/0010-92

101 - KM 215, s/n - Caminho Novo

/SC - CEP: 88130-050

TELEFAX: (48) 3203-6000

EMAIL: cristianobernardo@linckmaquinas.com.br

CRISTIANO BERNARDO - CPF: 860.601.479-68

A collection of handwritten signatures and initials in blue ink, scattered across the lower right portion of the page. The signatures are stylized and difficult to decipher, but they appear to be official markings on the document.

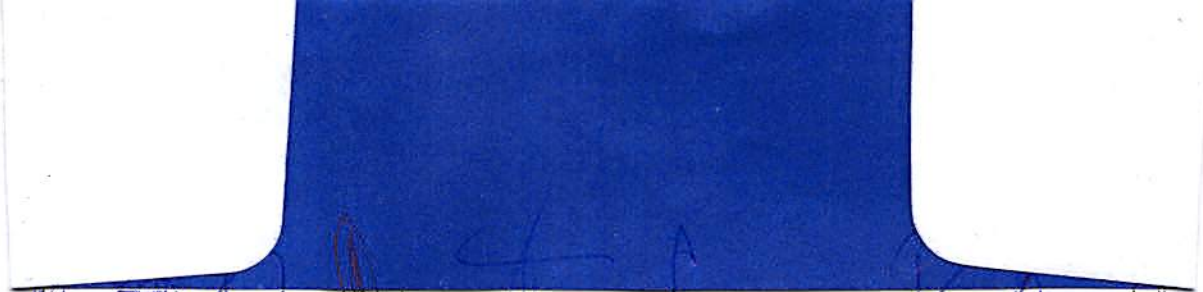

Handwritten blue ink scribbles and marks along the bottom edge of the blue stamp area.

Handwritten blue ink mark, possibly the letters 'ka'.



LINCK

LINCK MÁQUINAS S.A.

CNPJ: 92.747.492/0010-92 – I.E. 256067600

Rodovia BR 101 – KM 215, s/n – Bairro Caminho Novo - Cep: 88130-050 – Palhoça/SC

Fone/Fax (48) 3203-6000 – E-mail: cristianobernardo@linckmaquinas.com.br



PROCESSO LICITATÓRIO Nº 014/2015

PREGÃO PRESENCIAL Nº 008/2015

PREFEITURA MUNICIPAL DE IRINEÓPOLIS, SC

PROPOSTA DE PREÇOS

Apresentamos nossa proposta para fornecimento de Escavadeira Hidráulica nova, objeto da presente licitação, modalidade **Pregão Presencial n.º 008/2015**, acatando todas as estipulações consignadas:

Item	Quant	Unid	Equipamento/Especificação	Marca Modelo	Valor Unitário	Valor Total
1	1	Unid	Escavadeira Hidráulica nova, marca SDLG, modelo LG6150E ano 2015, com potência bruta de 93HP; sistema hidráulico com controle de fluxo negativo que oferece quatro (4) módulos de operações, dez (10) posições de controle de rotação do motor, esteiras com sapatas de 600mm; peso operacional de 13.800kg, motor diesel, 4 cilindros turboalimentado, com controle eletrônico de segunda geração EMR2, baixa emissão de poluentes é ruidos, lança de 4,6m; braço de 2,5m; caçamba com capacidade de 0,75m³, cabine fechada com ar condicionado; largura máxima da máquina incluindo sapatas de 600mm é de 2,59 metros; garantia de fábrica de 12 meses.	SDLG LG6150E	R\$299.900,00	R\$ 299.900,00
Valor Total						R\$ 299.900,00

Valor Total de Proposta R\$ 299.900,00 (Duzentos e noventa e nove mil e novecentos reais).

DECLARAÇÃO

- Declaramos que conhecemos, concordamos e atendemos a todas as especificações do edital.
- Declaramos, para os devidos fins, que no preço cotado já estão incluídas eventuais vantagens e/ou abatimentos, impostos, taxas e encargos sociais, obrigações trabalhistas, previdenciárias, frete, fiscais e comerciais etc. e outras quaisquer que incidam sobre a contratação
- **VALIDADE DA PROPOSTA COMERCIAL:** A proposta tem validade de 60 (sessenta) dias, da data-limite para a entrega dos envelopes.
- **PRAZO DE ENTREGA:** máximo de 30 (trinta) dias, após a solicitação, contados a partir da emissão da autorização de fornecimento.
- **PRAZO DE GARANTIA DO OBJETO:** de 12 (doze) meses.
- **LOCAL DE ENTREGA:** nas dependências da Secretaria Municipal da Infraestrutura, sito a Rua Rio Grande do Sul, nº 421, neste Município.

LINCK S.A. - Equipamentos Rodoviários e Industriais

Eldorado do Sul/RS • Av. das Indústrias, 500 • Fone: (51) 2125.3333 • CEP 92990-000

Joinville/SC • Rodovia BR 101, Km 43 • Fone: (47) 3463.6060 • CEP 89213-125

Palhoça/SC • Rodovia BR 101, Km 215 • Fone: (48) 3203.6000 • CEP 88130-050

Curitiba/PR • Av. Mal. Floriano Peixoto, 4127 • Fone: (41) 3332.3636 • CEP 80220-001

Marialva/PR • Rodovia BR 376, Km 189 / Prq. Ind. de Marialva • Fone: (44) 3232.3535 • CEP 86990-000

www.linckmaquinas.com.br



- **PAGAMENTO:** O pagamento será efetuado em até 60 (sessenta) dias, após entrega do objeto licitado, mediante emissão do respectivo documento fiscal, e liberação do convênio.

- **IDENTIFICAÇÃO DO PROPONENTE:**

NOME DA EMPRESA: LINCK MÁQUINAS S.A.
CNPJ: 92.747.492/0010-92 IE: 256.067.600 IM: 12154
ENDEREÇO: Rodovia BR 101 – KM 215, s/n – Bairro Caminho Novo - Palhoça/SC - Cep: 88130-050
Fone/Fax (48) 3203-6000 E-mail: cristianobernardo@linckmaquinas.com.br

DADOS BANCARIOS PARA PAGAMENTO:

Banco do Brasil (001) Ag: 3415-0 C/c: 0479-0
Linck Maquinas S.A. CNPJ: 92.747.492/0001-00

RESPONSÁVEL:

Cristiano Bernardo Cargo: Consultor de Negócios
RG: 3.301.879 SSP/SC CPF: 860.601.479-68

Palhoça/SC, em 14 de Abril de 2015.

92.747.492/0010-92
CRISTIANO BERNARDO – Consultor de Negócios
CPF: 860.601.479-68 / RG: 3.301.879 SSP/SC
LINCK MÁQUINAS S/A
LINCK MÁQUINAS S.A.
CNPJ: 92.747.492/0010-92

Rod. BR 101, s/nº - Km 215
CEP 88130-050 - Caminho Novo

LINCK S.A. - Equipamentos Rodoviários e Industriais

Eldorado do Sul/RS • Av. das Indústrias, 500 • Fone: (51) 2125.3333 • CEP 92990-000
Joinville/SC • Rodovia BR 101, Km 43 • Fone: (47) 3463.6060 • CEP 89213-125
Palhoça/SC • Rodovia BR 101, Km 215 • Fone: (48) 3203.6000 • CEP 88130-050
Curitiba/PR • Av. Mal. Floriano Peixoto, 4127 • Fone: (41) 3332.3636 • CEP 80220-001
Marialva/PR • Rodovia BR 376, Km 189 / Prq. Ind. de Marialva • Fone: (44) 3232.3535 • CEP 86990-000

LG6150E

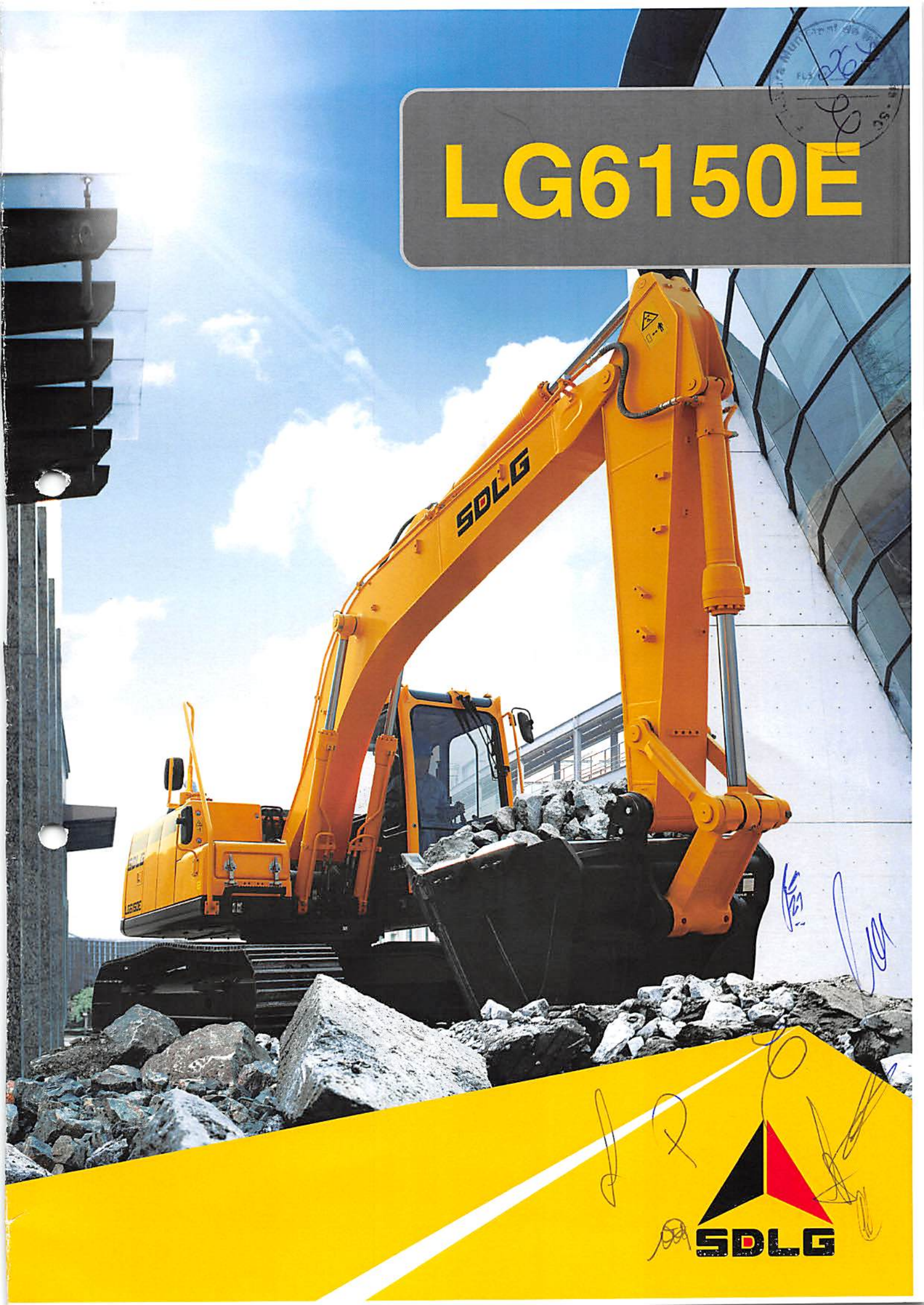

SDLG

Escavadeira Hidráulica LG6150E

A linha de Escavadeiras SDLG foi projetada por uma equipe de engenharia especializada, buscando satisfazer as condições de trabalho mais difíceis. As Escavadeiras SDLG são de fácil operação, baixo custo de manutenção e alta produtividade, a fim de garantir confiabilidade e alto retorno sobre o investimento realizado no produto.

CABINE

A cabine é espaçosa e permite uma ampla visão periférica. É equipada com três cortinas de proteção solar, assento ergonômico e ajustável. Além de um efetivo isolamento acústico e de vibração, seu sistema de climatização conta com ar-condicionado automático e filtro de ar de dois estágios, para proporcionar um ambiente confortável e seguro para o operador.

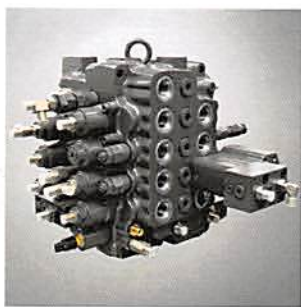
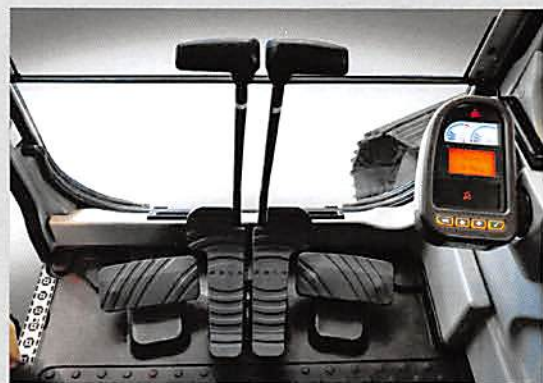

SISTEMA HIDRÁULICO

O sistema hidráulico com controle de fluxo negativo, que oferece quatro modos de trabalho, dez posições de controle de rotação do motor, movimentos simultâneos e prioridade de movimentos proporcionais aos movimentos das alavancas joystick, garante excelente controle e precisão dos movimentos. Essas características, somadas à sua elevada capacidade de escavação, proporcionam níveis de produção superiores com baixo consumo de combustível.



MOTOR

O motor com turbocompressor, intercooler e controle eletrônico de segunda geração EMR2, da Deutz, proporciona alto torque, baixo consumo de combustível e baixos níveis de emissões e ruído. Além disso, conta com um sistema de detecção de falhas denominado SERDIA. A instalação remota de filtro de óleo e de combustível facilita o trabalho de revisão geral e manutenção do motor.

SISTEMA ELÉTRICO

O sistema de controle Lingong EECU, VECU e IECU permite que o equipamento opere em diferentes condições e em vários modos de trabalho com eficiência energética. Equipado com monitor LCD colorido com autodiagnóstico, monitora e avisa falhas de urgência para uma melhor interface homem-máquina (HMI).



ESTRUTURA INFERIOR

O equipamento, além de proporcionar elevadas forças de elevação e escavação, vem equipado com uma estrutura inferior em forma de X, cara longa e larga para melhor estabilidade. Com essas características, o conjunto de escavação, lança, braço e caçamba, é capaz de atender às mais difíceis condições de trabalho.



Configuração padrão

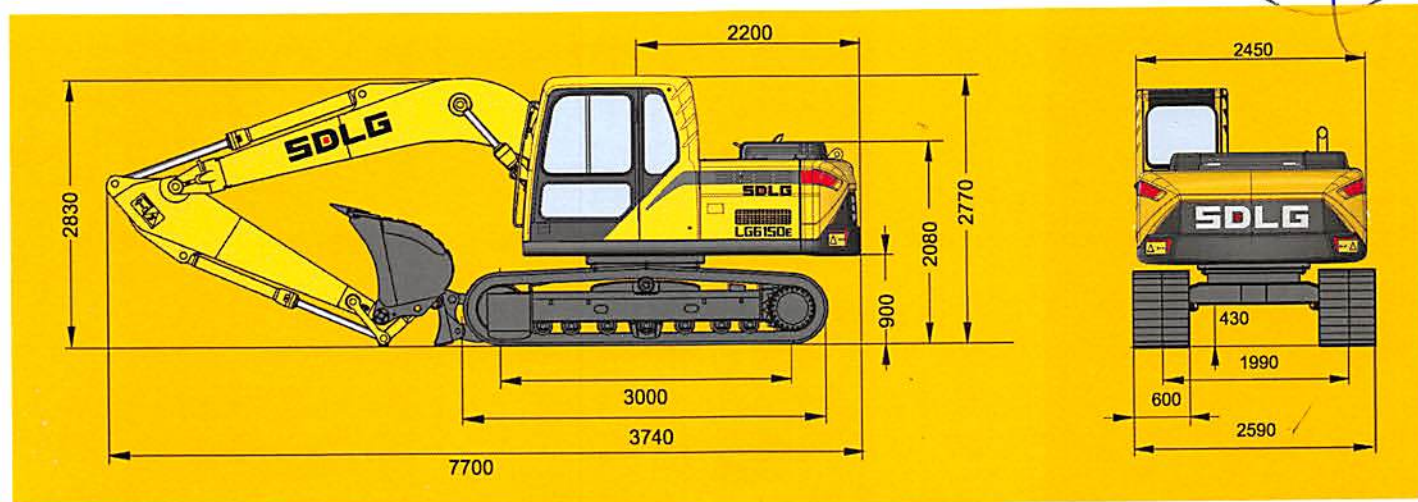

Parâmetros importantes de desempenho e componentes dos produtos - Configuração padrão.

Item	Especificações
Peso operacional total do equipamento	13800 kg ¹ - 14200 kg ²
Capacidade de caçamba	0,52 m ³ (2000kg/m ³) - 0,75 m ³ (1500kg/m ³)
Força máxima de escavação	98.1 kN
Velocidade de giro	11 r/min
Velocidade de translação	3.2 / 5.5 km/h
Rampa máxima	35°
Dimensão externa	7700x2590x2830 mm
Motor	Deutz
Modelo	BF 4 M 2012
Tipo	quatro tempos, turbocompressor e intercooler
Cilindros - diâmetro do cilindro x curso	4-101x126 mm ✓
Torque máximo	390 Nm
Potência nominal	93 hp (69 kW) ✓
Rotação nominal	2100 r/min
Sistema hidráulico	Controle de fluxo negativo, 2 bombas de pistões axiais de deslocamento variável
Fluxo máximo	2x118+21 l/min
Pressão de trabalho	330/350 kgf/cm ²
Sistema de giro	Motor de pistões axiais, redutor planetário, coroa de giro com dentes internos e rolamento de esferas.
Sistema de translação	
Largura da sapata, garra tripla	600 / 700 / 800 mm ✓
Pressão média sobre o solo	34.6 kPa
Capacidades	
Tanque de combustível / Tanque Hidráulico	260 / 205 l
Lança / Braço	4,6 / 2,5 m ✓

¹ Sapata 600mm/chapas GP - ²Sapatas 800mm/chapas HD

*Os parâmetros acima estão sujeitos a mudanças sem aviso prévio.
As ilustrações não refletem necessariamente as configurações padrão do equipamento.



ESTADO DE SANTA CATARINA
PREFEITURA MUNICIPAL DE IRINEOPOLIS

CNPJ: 83.102.558/0001-05
RUA PARANA, 200
C.E.P.: 89440-000 - Irineópolis - SC

PREGÃO PRESENCIAL

Nr.: 8/2015 - PR

Processo Administrativo: 15/2015
Processo de Licitação: 14/2015
Data do Processo: 27/03/2015

Folha: 1/2



OBJETO DA LICITAÇÃO:

AQUISIÇÃO DE 01 ESCAVADEIRA HIDRÁULICA, COM A FINALIDADE DE PROPORCIONAR MELHORES CONDIÇÕES DE TRAFEGABILIDADE E RECUPERAÇÃO DAS ESTRADAS VICINAIS, CONFORME PROPOSTA DE TRABALHO, ATRAVÉS DE RECURSOS DE CONVÊNIO E PRÓPRIOS

ATA DE REUNIÃO DE JULGAMENTO DE PROPOSTAS Nr. 14/2015 (Sequência: 1)

Ao(s) 14 de Abril de 2015, às 09:00 horas, na sede da(o) PREFEITURA MUNICIPAL DE IRINEOPOLIS, reuniram-se os membros da Comissão de Licitação, designada pela(o) Portaria nº 540/2014, para julgamento das propostas de preço das proponentes habilitadas para fornecimento e/ou execução dos itens descritos no Processo Licitatório nº 14/2015, Licitação nº 8/2015 - PR, na modalidade de PREGÃO PRESENCIAL.

Inicialmente procedeu-se a leitura do teor das propostas para estudo e análise de preço e outros fatores previstos no edital. Logo após julgadas as propostas, a comissão emitiu o parecer discriminando o(s) vencedor(es), conforme segue abaixo:

Parecer da Comissão: Presentes à Sessão Pública para julgamento do(s) envelopes(s) de Proposta de Preços, com o objetivo de adquirir o objeto descrito no Processo Licitatório nº 14/2015, Pregão Presencial nº 08/2015, a Sra. Rosani Rodrigues da Silva Mischka - Pregoeira, Sra. Andressa Bendlin; Sra. Cassiana Lais Brand, Sra. Patricia Fabiane Fronczak, Sr. Reinaldo Stasiak e Sra. Marcia Maria Kerscher - Equipe de Apoio, designadas pela Portaria nº 540/2014. Sr. Luiz Fernando Fiorin - representante da empresa BMC Hyundai S/A; Sr. Richardson Roberto Espindola - representante da empresa Romac Técnica de Máquinas e Equipamentos Ltda; Sr. Cristiano Bernardo - representante da empresa Linck Máquinas S/A e o Sr. Hamilton José Coelho representante da empresa Mantomac Comércio de Peças e Serviços Ltda. Inicialmente o Pregoeiro procedeu a leitura do teor do Instrumento Convocatório, bem como prestou esclarecimentos referentes aos procedimentos de julgamento das propostas e habilitações. Após procedeu-se o Credenciamento dos interessados na participação do certame, onde ficou comprovado que os representantes das empresas proponentes possuem poderes para formular propostas e praticar os demais atos inerentes ao certame. Iniciada a fase de julgamento das propostas, o Pregoeiro e equipe de apoio procederam a análise das Propostas, verificando a conformidade com o Instrumento Convocatório. Em seguida foi realizada a classificação das propostas das empresas que se apresentaram para o certame. As empresas BMC Hyundai S/A; Romac Técnica de Máquinas e Equipamentos Ltda; Linck Máquinas S/A e Mantomac Comércio de Peças e Serviços Ltda., seguem classificadas para a fase de lances e julgamento das propostas. O Sr. Richardson Roberto Espindola representante da empresa Romac Técnica de Máquinas e Equipamentos Ltda questionou em relação ao item 5.1 subitem "J" e "K" sobre ficha técnica e folder que deveriam ser apresentados em separado, após consulta Jurídica a Pregoeira e sua equipe não acataram pois as propostas atendem ao solicitado constando junto folder e ficha técnica, assim sendo considerado excesso de formalismo a questão apresentada. Os representantes das empresas proponentes não manifestaram interesse de interposição de recurso, quanto ao julgamento das propostas, encerrando-se o prazo para interposição de recurso nesta data.

Participante: 9834 - LINCK MAQUINAS SA

Item	Especificação	Un.Med.	Qtde Cotada	Marca	Desconto	Preço Unitário	Preço Total
1	Escavadeira Hidráulica - nova (2015); motor com potência mínima de 90 HP líquido; mínimo 4 módulos de operação; esteiras c/ sapatas de, no mínimo 600mm; peso operacional não inferior a 12600 kg; motor diesel, mínimo 4 cilindros turboalimentado, com controle eletrônico de baixa emissão de poluentes; lança não inferior a 4,6m; braço de no mínimo 2,5m; caçamba c/ capacidade mínima para 0,60m³, cabine fechada c/ ar condicionado; largura máxima da máquina, incluindo sapatas 2,70 m; GARANTIA DO FABRICANTE DE NO MÍNIMO 12 MESES.	UN	1,00	SDLG MODELO LG6150E	0,0000	296.900,00	296.900,00

Total do Participante -----> 296.900,00

Total Geral -----> 296.900,00

ESTADO DE SANTA CATARINA
PREFEITURA MUNICIPAL DE IRINEÓPOLIS

CNPJ: 83.102.558/0001-05
RUA PARANA, 200
C.E.P.: 89440-000 - Irineópolis - SC

PREGÃO PRESENCIAL

Nr.: 8/2015 - PR

Processo Administrativo: 15/2015
Processo de Licitação: 14/2015
Data do Processo: 27/03/2015

Folha: 2/2



Nada mais havendo a tratar, foi encerrada a reunião de julgamento, da qual foi assinada a presente ata pela Comissão de Licitação e pelos representantes das proponentes.

Irineópolis, 14 de Abril de 2015

COMISSÃO:

ROSANI RODRIGUES DA SILVA MISCHKA - - Pregoeiro(a)
ANDRESSA BENDLIN - - MEMBRO
CASSIANA LAIS BRAND RODRIGUES - - MEMBRO
MARCIA MARIA KERSCHER - - MEMBRO
PATRICIA FABIANE FRONCZAK MARQUES - - MEMBRO
REINALDO STASIAK - - MEMBRO

Assinatura dos representantes das empresas que estiveram presentes na sessão de julgamento:

CRISTIANO BERNARDO - - Representante
LUIZ FERNANDO FIORIN - - Representante
HAMILTON JOSÉ COELHO - - Representante
RICHARDSON ROBERTO ESPINDOLA - - Representante



Edital de Pregão Presencial Nº 8
Ata da Sessão Pública do Pregão Presencial
ATA Nº 14 - 2015

Reuniram-se no dia 14/4/2015, as 09:00:00, na PREFEITURA MUNICIPAL DE IRINEOPOLIS, o PREGOEIRO e sua equipe de apoio, designados pelo(a) Portaria 540/2014 com o objetivo de _____ tratando do Edital de Pregão Presencial Nº 8 destinado a AQUISIÇÃO DE 01 ESCAVADEIRA HIDRÁULICA, COM A FINALIDADE DE PROPORCIONAR MELHORES CONDIÇÕES DE TRAFEGABILIDADE E RECUPERAÇÃO DAS ESTRADAS VICINAIS, CONFORME PROPOSTA DE TRABALHO, ATRAVES DE RECURSOS DE CONVÊNIO E PRÓPRIOS.

Abaixo segue os licitantes classificados e que participaram da licitação:

10498 BMC HYUNDAI S.A.	CNPJ: 14.168.536/0001-25
9834 LINCK MAQUINAS SA	CNPJ: 92.747.492/0010-92
8742 MANTOMAC COMERCIO DE PECAS E SERVICOS LTDA	CNPJ: 79.879.318/0002-25
10497 ROMAC TECNICA DE MAQUINAS E EQUIPAMENTOS LTDA	CNPJ: 91.595.678/0001-10

ITEM 1 - Escavadeira Hidráulica - nova (2015); motor com potência mínima de 90 HP líquido; mínimo 4 módulos de operação; esteiras c/ sapatas de, no mínimo 600mm; peso operacional não inferior a 12600 kg; motor diesel, mínimo 4 cilindros turboalimentado, com controle eletrônico de baixa emissão de poluentes; lança não inferior a 4,6m; braço de no mínimo 2,5m; caçamba c/ capacidade mínima para 0,60m³, cabine fechada c/ ar condicionado; largura máxima da máquina, incluindo sapatas 2,70 m; GARANTIA DO FABRICANTE DE NO MÍNIMO 12 MESES.

Participaram deste item os licitantes abaixo selecionados mediante os critérios de classificação no artigo 4 da lei 10.520/02, com as respectivas propostas:

Código	Fornecedor	Credenciado	Valor da Proposta (R\$)
8742	MANTOMAC COMERCIO DE PECAS E SERVICOS LTDA	Sim	340.000,0000
10497	ROMAC TECNICA DE MAQUINAS E EQUIPAMENTOS LTDA	Sim	330.000,0000
10498	BMC HYUNDAI S.A.	Sim	325.000,0000
9834	LINCK MAQUINAS SA	Sim	299.900,0000

Nº do Lance	Fornecedor	Desconto(%)	Valor do Lance(R\$)	Valor Registro(R\$)
1	MANTOMAC COMERCIO DE PECAS E SERVICOS LTDA	Desistiu	Desistiu	340.000,0000
1	ROMAC TECNICA DE MAQUINAS E EQUIPAMENTOS LTDA	0,0000	299.800,0000	
1	BMC HYUNDAI S.A.	Desistiu	Desistiu	325.000,0000
1	LINCK MAQUINAS SA	0,0000	299.700,0000	
2	ROMAC TECNICA DE MAQUINAS E EQUIPAMENTOS LTDA	0,0000	299.600,0000	
2	LINCK MAQUINAS SA	0,0000	299.500,0000	
3	ROMAC TECNICA DE MAQUINAS E EQUIPAMENTOS LTDA	0,0000	299.400,0000	
3	LINCK MAQUINAS SA	0,0000	299.300,0000	
4	ROMAC TECNICA DE MAQUINAS E EQUIPAMENTOS LTDA	0,0000	299.200,0000	
4	LINCK MAQUINAS SA	0,0000	299.150,0000	
5	ROMAC TECNICA DE MAQUINAS E EQUIPAMENTOS LTDA	0,0000	299.145,0000	
5	LINCK MAQUINAS SA	0,0000	299.140,0000	
6	ROMAC TECNICA DE MAQUINAS E EQUIPAMENTOS LTDA	0,0000	299.100,0000	
6	LINCK MAQUINAS SA	0,0000	299.050,0000	
7	ROMAC TECNICA DE MAQUINAS E EQUIPAMENTOS LTDA	0,0000	299.000,0000	
7	LINCK MAQUINAS SA	0,0000	298.900,0000	
8	ROMAC TECNICA DE MAQUINAS E EQUIPAMENTOS LTDA	0,0000	298.850,0000	
8	LINCK MAQUINAS SA	0,0000	298.800,0000	
9	ROMAC TECNICA DE MAQUINAS E EQUIPAMENTOS LTDA	0,0000	298.750,0000	
9	LINCK MAQUINAS SA	0,0000	298.500,0000	
10	ROMAC TECNICA DE MAQUINAS E EQUIPAMENTOS LTDA	0,0000	298.400,0000	
10	LINCK MAQUINAS SA	0,0000	298.350,0000	
11	ROMAC TECNICA DE MAQUINAS E EQUIPAMENTOS LTDA	0,0000	298.200,0000	
11	LINCK MAQUINAS SA	0,0000	298.100,0000	
12	ROMAC TECNICA DE MAQUINAS E EQUIPAMENTOS LTDA	0,0000	298.050,0000	
12	LINCK MAQUINAS SA	0,0000	298.000,0000	
13	ROMAC TECNICA DE MAQUINAS E EQUIPAMENTOS LTDA	0,0000	297.950,0000	
13	LINCK MAQUINAS SA	0,0000	297.000,0000	
14	ROMAC TECNICA DE MAQUINAS E EQUIPAMENTOS LTDA	0,0000	296.950,0000	
14	LINCK MAQUINAS SA	0,0000	296.900,0000	
15	ROMAC TECNICA DE MAQUINAS E EQUIPAMENTOS LTDA	Desistiu	Desistiu	296.950,0000

O licitante LINCK MAQUINAS SA declarou que não possui condições de melhorar ainda mais sua proposta. O pregoeiro, face a essa manifestação, também por entender que as propostas ofertadas na última rodada de lances são vantajosas para o município, declara vencedor do item 1 deste Pregão Presencial o fornecedor LINCK MAQUINAS SA pelo valor de R\$ 296.900,0000 (duzentos e noventa e seis mil e novecentos reais).

Edital de Pregão Presencial Nº 8
Ata da Sessão Pública do Pregão Presencial
ATA Nº 14 - 2015



respectivos itens, tendo sido, então, concedida a palavra aos participantes do certame para manifestação da intenção de recurso, e em seguida foi divulgado o resultado da licitação conforme indicado no quadro Resultado da Sessão Pública. Nada mais havendo a declarar foi encerrada a sessão às 11:00 horas do dia 14 de Abril de 2015, cuja ata foi lavrada e assinada pelo Pregoeiro Oficial e Equipe de Apoio.

Assinatura do pregoeiro e dos membros da comissão que estiveram presentes.

ROSANI RODRIGUES DA SILVA MISCHKA - Pregoeiro

ANDRESSA BENDLIN - MEMBRO

CASSIANA LAIS BRAND RODRIGUES - MEMBRO

MARCIA MARIA KERSCHER - MEMBRO

PATRICIA FABIANE FRONCZAK MARQUES - MEMBRO

REINALDO STASIAK - MEMBRO

Assinatura dos representantes das empresas que estiveram presentes na sessão de julgamento:

CRISTIANO BERNARDO - Representante

LUIZ FERNANDO FIORIN - Representante

HAMILTON JOSÉ COELHO - Representante

RICHARDSON ROBERTO ESPINDOLA - Representante

LINCK



LINCK MÁQUINAS S.A.

CNPJ: 92.747.492/0010-92 – I.E. 256067600

Rodovia BR 101 – KM 215, s/n – Bairro Caminho Novo - Cep: 88130-050 – Palhoça/SC

Fone/Fax (48) 3203-6000 – E-mail: cristianobernardo@linckmaquinas.com.br

PROCESSO LICITATÓRIO Nº 014/2015

PREGÃO PRESENCIAL Nº 008/2015

PREFEITURA MUNICIPAL DE IRINEÓPOLIS, SC

OBJETO: Aquisição de 01 Escavadeira Hidráulica, com a finalidade de proporcionar melhores condições de trafegabilidade e recuperação das estradas vicinais, conforme proposta de trabalho, através de recursos de convênio e próprios.

DECLARAÇÃO DE SUJEIÇÃO AO EDITAL E DE INEXISTÊNCIA DE FATOS SUPERVENIENTES IMPEDITIVOS DA QUALIFICAÇÃO

A empresa **LINCK MÁQUINAS S.A.**, inscrita no CNPJ sob o nº **92.747.492/0010-92**, sediada Rod BR 101 s/nº KM 215, bairro Caminho Novo em Palhoça/SC, por intermédio do seu representante legal o(a) Sr(a) **CRISTIANO BERNARDO**, portador(a) da Cédula de Identidade nº **3.301.879 SSP/SC** e CPF sob nº **860.601.479-68**, residente e domiciliado na Rua **Cacilda Becker**, nº **457**, bairro **Fortaleza**, CEP **89055-150**, cidade de **Blumenau**, Estado de **Santa Catarina**, declara concordar com os termos do **Processo Licitatório Nº 014/2015** na modalidade **PREGÃO PRESENCIAL N.º 008/2015**, licitação instaurada pelo **PREFEITURA MUNICIPAL DE IRINEÓPOLIS**, supramencionado e dos respectivos anexos e documentos, que a mesma acatará integralmente qualquer decisão que venha a ser tomada pelo licitador quanto à qualificação apenas das proponentes que hajam atendido às condições estabelecidas e demonstrem integral possibilidade de executar o(s) fornecimento(s) previsto(s).

O signatário da presente declara, também, em nome da referida proponente, total concordância com a decisão que venha a ser tomada quanto a adjudicação, objeto do presente edital.

Declara, ainda, para todos os fins de direito a inexistência de fatos supervenientes impeditivos da qualificação ou que comprometam a idoneidade da proponente nos termos do Artigo 32, parágrafo 2.º e Artigo 97 da Lei n.º 8.666, de 21 de junho de 1993 e suas alterações.

Por ser expressão da verdade, firmamos o presente.

Palhoça/SC, em 14 de Abril de 2015.

CRISTIANO BERNARDO – Consultor de Negócios

CPF: 860.601.479-68 / RG: 3.301.879 SSP/SC

LINCK MÁQUINAS S.A.

CNPJ: 92.747.492/0010-92

92.747.492/0010-92

LINCK MÁQUINAS S/A

Rod. BR 101, s/nº - Km 215

CEP 88130-050 - Caminho Novo

PALHOÇA - SC

LINCK S.A. - Equipamentos Rodoviários e Industriais

Eldorado do Sul/RS • Av. das Indústrias, 500 • Fone: (51) 2125.3333 • CEP 92990-000

Joinville/SC • Rodovia BR 101, Km 43 • Fone: (47) 3463.6060 • CEP 89213-125

Palhoça/SC • Rodovia BR 101, Km 215 • Fone: (48) 3203.6000 • CEP 88130-050

Curitiba/PR • Av. Mal. Floriano Peixoto, 4127 • Fone: (41) 3332.3636 • CEP 80220-001

Marialva/PR • Rodovia BR 376, Km 189 / Prq. Ind. de Marialva • Fone: (44) 3232.3535 • CEP 86990-000

www.linckmaquinas.com.br

LINCK



LINCK MÁQUINAS S.A.

CNPJ: 92.747.492/0010-92 – I.E. 256067600

Rodovia BR 101 – KM 215, s/n – Bairro Caminho Novo - Cep: 88130-050 – Palhoça/SC

Fone/Fax (48) 3203-6000 – E-mail: cristianobernardo@linckmaquinas.com.br

PROCESSO LICITATÓRIO Nº 014/2015

PREGÃO PRESENCIAL Nº 008/2015

PREFEITURA MUNICIPAL DE IRINEÓPOLIS, SC

OBJETO: Aquisição de 01 Escavadeira Hidráulica, com a finalidade de proporcionar melhores condições de trafegabilidade e recuperação das estradas vicinais, conforme proposta de trabalho, através de recursos de convênio e próprios.

DECLARAÇÃO QUE NÃO INCORREMOS DE CONDIÇÕES IMPEDITIVAS

A empresa **LINCK MAQUINAS S.A.**, inscrita no CNPJ sob o nº **92.747.492/0010-92**, sediada Rod BR 101 s/nº KM 215, bairro Caminho Novo em Palhoça/SC, por intermédio do seu representante legal o(a) Sr(a) **CRISTIANO BERNARDO**, portador(a) da Cédula de Identidade nº **3.301.879 SSP/SC** e CPF sob nº **860.601.479-68**, residente e domiciliado na Rua **Cacilda Becker**, nº **457**, bairro **Fortaleza**, CEP **89055-150**, cidade de **Blumenau**, Estado de **Santa Catarina**, declara concordar com os termos do **Processo Licitatório Nº 014/2015** na modalidade **PREGÃO PRESENCIAL N.º 008/2015**, licitação instaurada pelo **PREFEITURA MUNICIPAL DE IRINEÓPOLIS**, que não incorremos em qualquer das condições impeditivas, conforme abaixo discriminado:

- . Que não foi declarada inidônea por ato do Poder Público;
- . Que não está impedido de transacionar com a Administração Pública;
- . Que não foi apenas com rescisão de contrato, quer por deficiência dos serviços prestados, quer por outro motivo igualmente grave, no transcorrer dos últimos 5 (cinco) anos;
- . Que não incorre nas demais condições impeditivas previstas no artigo 9º da Lei Federal nº 8.666/93.

Por ser expressão da verdade, firmamos o presente.

Palhoça/SC, em 14 de Abril de 2015.

CRISTIANO BERNARDO – Consultor de Negócios
CPF: 860.601.479-68 / RG: 3.301.879 SSP/SC
LINCK MÁQUINAS S.A.
CNPJ: 92.747.492/0010-92

92.747.492/0010-92
LINCK MÁQUINAS S/A
Rod. BR 101, s/nº - Km 215
CEP 88130-050 - Caminho Novo
PALHOÇA - SC

LINCK S.A. - Equipamentos Rodoviários e Industriais

Eldorado do Sul/RS • Av. das Indústrias, 500 • Fone: (51) 2125.3333 • CEP 92990-000

Joinville/SC • Rodovia BR 101, Km 43 • Fone: (47) 3463.6060 • CEP 89213-125

Palhoça/SC • Rodovia BR 101, Km 215 • Fone: (48) 3203.6000 • CEP 88130-050

Curitiba/PR • Av. Mal. Floriano Peixoto, 4127 • Fone: (41) 3332.3636 • CEP 80220-001

Marialva/PR • Rodovia BR 376, Km 189 / Prq. Ind. de Marialva • Fone: (44) 3232.3535 • CEP 86990-000

www.linckmaquinas.com.br

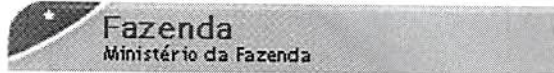

Comprovante de Inscrição e de Situação Cadastral

Contribuinte,

Confira os dados de Identificação da Pessoa Jurídica e, se houver qualquer divergência, providencie junto à RFB a sua atualização cadastral.

 <p>REPÚBLICA FEDERATIVA DO BRASIL CADASTRO NACIONAL DA PESSOA JURÍDICA</p>		
NÚMERO DE INSCRIÇÃO 92.747.492/0010-92 FILIAL	COMPROVANTE DE INSCRIÇÃO E DE SITUAÇÃO CADASTRAL	DATA DE ABERTURA 02/03/2010
NOME EMPRESARIAL LINCK MAQUINAS SA		
TÍTULO DO ESTABELECIMENTO (NOME DE FANTASIA) *****		
CÓDIGO E DESCRIÇÃO DA ATIVIDADE ECONÔMICA PRINCIPAL 47.89-0-99 - Comércio varejista de outros produtos não especificados anteriormente		
CÓDIGO E DESCRIÇÃO DAS ATIVIDADES ECONÔMICAS SECUNDÁRIAS 77.32-2-01 - Aluguel de máquinas e equipamentos para construção sem operador, exceto andaimes 33.14-7-17 - Manutenção e reparação de máquinas e equipamentos de terraplenagem, pavimentação e construção, exceto tratores 45.30-7-03 - Comércio a varejo de peças e acessórios novos para veículos automotores 45.30-7-05 - Comércio a varejo de pneumáticos e câmaras-de-ar 45.12-9-01 - Representantes comerciais e agentes do comércio de veículos automotores 64.62-0-00 - Holdings de instituições não-financeiras 85.50-3-02 - Atividades de apoio à educação, exceto caixas escolares		
CÓDIGO E DESCRIÇÃO DA NATUREZA JURÍDICA 205-4 - SOCIEDADE ANONIMA FECHADA		
LOGRADOURO ROD BR 101	NÚMERO SN _____	COMPLEMENTO KM 215
CEP 88.130-050	BAIRRO/DISTRITO CAMINHO NOVO	MUNICÍPIO PALHOCA
ENDEREÇO ELETRÔNICO luciano@audicor.com.br	TELEFONE (48) 3222-0403 / (48) 3222-0403	
ENTE FEDERATIVO RESPONSÁVEL (EFR) *****		
SITUAÇÃO CADASTRAL ATIVA	DATA DA SITUAÇÃO CADASTRAL 02/03/2010	
MOTIVO DE SITUAÇÃO CADASTRAL _____		
SITUAÇÃO ESPECIAL *****	DATA DA SITUAÇÃO ESPECIAL *****	

Aprovado pela Instrução Normativa RFB nº 1.470, de 30 de maio de 2014.

Emitido no dia **08/04/2015** às **16:10:48** (data e hora de Brasília).

Página: 1/1

[Voltar](#)

Comprovante de Inscrição e de Situação Cadastral

**Contribuinte,**

Confira os dados de cadastro da Pessoa Jurídica e, existindo qualquer divergência, providencie junto à Secretaria de Estado da Fazenda a sua atualização cadastral.

 ESTADO DE SANTA CATARINA SECRETARIA DE ESTADO DA FAZENDA CADASTRO DE CONTRIBUINTES DO ICMS			
CNPJ/CPF 92.747.492/0010-92	COMPROVANTE DE INSCRIÇÃO ESTADUAL E DE SITUAÇÃO CADASTRAL		Início Atividade com ICMS 05/04/2010
INSCRIÇÃO ESTADUAL 256.067.600	NOME EMPRESARIAL LINCK MAQUINAS SA		
TÍTULO DO ESTABELECIMENTO (NOME DE FANTASIA) *****			
CÓDIGO E DESCRIÇÃO DA ATIVIDADE ECONÔMICA PRINCIPAL 4661300 - Comércio atacadista de máquinas, aparelhos e equipamentos para uso agropecuário; partes e peças			
CÓDIGO E DESCRIÇÃO DAS ATIVIDADES ECONÔMICAS SECUNDÁRIAS 4530701 - Comércio por atacado de peças e acessórios novos para veículos automotores 4663000 - Comércio atacadista de máquinas e equipamentos para uso industrial; partes e peças 4662100 - Comércio atacadista de máquinas, equipamentos para terraplenagem, mineração e construção; partes e peças 4520007 - Serviços de instalação, manutenção e reparação de acessórios para veículos automotores 4530702 - Comércio por atacado de pneumáticos e câmarasdear			
CONTRIBUINTE CREDENCIADO/DISPENSADO A EMITIR OS SEGUINTE DOCUMENTOS ELETRÔNICOS - Credenciado a Emitir Escrituração Fiscal Digital - EFD a partir de 01/12/2010 - Credenciado a Emitir Nota Fiscal Eletrônica - NFe a partir de 05/04/2010			
CÓDIGO E DESCRIÇÃO DA NATUREZA JURÍDICA 2054 - SOCIEDADE ANÔNIMA FECHADA			
LOGRADOURO RODOVIA BR 101	NÚMERO SN	COMPLEMENTO KM 215	
CEP 88130-050	BAIRRO/DISTRITO CENTRO	MUNICÍPIO PALHOÇA	UF SC
SITUAÇÃO CADASTRAL ATIVO desde 05/04/2010			

Modelo aprovado pela Portaria SEF nº 375, de 26/08/2003.
Emitido em **08/04/2015 16:12:02** (data e hora de Brasília).



MINISTÉRIO DA FAZENDA
Secretaria da Receita Federal do Brasil
Procuradoria-Geral da Fazenda Nacional



**CERTIDÃO POSITIVA COM EFEITOS DE NEGATIVA DE DÉBITOS RELATIVOS AOS
TRIBUTOS FEDERAIS E À DÍVIDA ATIVA DA UNIÃO**

Nome: **LINCK MAQUINAS SA**
CNPJ: **92.747.492/0001-00**

Ressalvado o direito de a Fazenda Nacional cobrar e inscrever quaisquer dívidas de responsabilidade do sujeito passivo acima identificado que vierem a ser apuradas, é certificado que:

1. constam débitos administrados pela Secretaria da Receita Federal do Brasil (RFB), com a exigibilidade suspensa, nos termos do art. 151 da Lei nº 5.172, de 25 de outubro de 1966 - Código Tributário Nacional (CTN), ou objeto de decisão judicial que determina sua desconsideração para fins de certificação da regularidade fiscal; e
2. constam nos sistemas da Procuradoria-Geral da Fazenda Nacional (PGFN) débitos inscritos em Dívida Ativa da União com exigibilidade suspensa nos termos do art. 151 do CTN, ou garantidos mediante bens ou direitos, ou com embargos da fazenda pública em processos de execução fiscal, ou objeto de decisão judicial que determina sua desconsideração para fins de certificação da regularidade fiscal.

Conforme disposto nos arts. 205 e 206 do CTN, este documento tem os mesmos efeitos da certidão negativa.

Esta certidão, emitida em nome da matriz e válida para todas as suas filiais, refere-se exclusivamente à situação do sujeito passivo no âmbito da RFB e da PGFN e abrange inclusive as contribuições sociais previstas nas alíneas 'a' a 'd' do parágrafo único do art. 11 da Lei nº 8.212, de 24 de julho de 1991.

A aceitação desta certidão está condicionada à verificação de sua autenticidade na Internet, nos endereços <<http://www.receita.fazenda.gov.br>> ou <<http://www.pgfn.fazenda.gov.br>>.

Certidão emitida gratuitamente com base na Portaria Conjunta RFB/PGFN nº 1.751, de 02/10/2014. Emitida às 10:47:36 do dia 07/11/2014 <hora e data de Brasília>.

Válida até 06/05/2015.

Código de controle da certidão: **96CB.1A94.7413.6DE7**

Qualquer rasura ou emenda invalidará este documento.



ESTADO DE SANTA CATARINA
SECRETARIA DE ESTADO DA FAZENDA



CERTIDÃO POSITIVA DE DÉBITOS ESTADUAIS COM EFEITO DE NEGATIVA

Nome (razão social): **LINCK MAQUINAS SA**
CNPJ/CPF: **92.747.492/0010-92**

Ressalvando o direito da Fazenda Estadual de inscrever e cobrar as dívidas que vierem a ser apuradas, é certificado que não constam, na presente data, pendências em nome do contribuinte acima identificado, relativas aos tributos, dívida ativa e demais débitos administrados pela Secretaria de Estado da Fazenda.

Dispositivo Legal: **Lei nº 3938/66, Art. 154**
Número da certidão: **150140022526023**
Data de emissão: **20/03/2015 17:13:24**
Validade (Lei nº 3938/66, Art. 158, modificado pelo artigo 18 da Lei n 15.510/11.): **19/05/2015**

A autenticidade desta certidão deverá ser confirmada na página da Secretaria de Estado da Fazenda na Internet, no endereço: <http://www.sef.sc.gov.br>

Este documento foi assinado digitalmente
Impresso em: 20/03/2015 17:44:59



ESTADO DE SANTA CATARINA
MUNICÍPIO DE PALHOÇA
SECRETARIA MUNICIPAL DE RECEITA



CERTIDÃO NEGATIVA DE DÉBITOS
16470/2015

Certifico, para os devidos fins, que revendo o Cadastro desta Secretaria constatei que o contribuinte abaixo certificado, que INEXISTEM DÉBITOS com o erário até a presente data, em relação a Tributos Municipais, ressalvando o direito da Receita Municipal, de lançar créditos Tributários, que venham a ser apurados.

Contribuinte

Nome/Razão:	1196022 - LINCK MÁQUINAS S.A		
CNPJ/CPF:	92.747.492/0010-92		
Endereço:	RODOVIA BR 101, sn		
Complemento:	S/N°KM 215		
Bairro:	CAMINHO NOVO	Cidade:	Palhoça - SC

Validade da Certidão até: 06/05/2015

Finalidade

Certidão de Débito - Contribuinte

Emitido por:

O Referido é verdadeiro e dou fé.

Palhoça-SC 6 de abril de 2015.

Esta certidão foi emitida através do Portal de Serviços da Prefeitura de Palhoça, para consultar a autenticidade e validade do documento acesse: www.palhoca.atende.net por meio do código de controle 16470/2015.

IMPRIMIR

VOLTAR

CAIXA
CAIXA ECONÔMICA FEDERAL

Certificado de Regularidade do FGTS - CRF

Inscrição: 92747492/0010-92
Razão Social: LINCK S A EQUIP RODOV E INDUSTRIAIS
Endereço: ROD BR 101 KM215 / CAMINHO NOVO / PALHOCA / SC / 88130-050

A Caixa Econômica Federal, no uso da atribuição que lhe confere o Art. 7, da Lei 8.036, de 11 de maio de 1990, certifica que, nesta data, a empresa acima identificada encontra-se em situação regular perante o Fundo de Garantia do Tempo de Serviço - FGTS.

O presente Certificado não servirá de prova contra cobrança de quaisquer débitos referentes a contribuições e/ou encargos devidos, decorrentes das obrigações com o FGTS.

Validade: 26/03/2015 a 24/04/2015

Certificação Número: 2015032609165124119438

Informação obtida em 06/04/2015, às 08:59:35.

A utilização deste Certificado para os fins previstos em Lei está condicionada à verificação de autenticidade no site da Caixa:
www.caixa.gov.br



Handwritten signatures and initials in blue ink, including a large signature and several smaller initials.



PODER JUDICIÁRIO
JUSTIÇA DO TRABALHO

CERTIDÃO NEGATIVA DE DÉBITOS TRABALHISTAS

Nome: LINCK MAQUINAS SA (MATRIZ E FILIAIS) ✓
CNPJ: 92.747.492/0010-92 ✓
Certidão nº: 91690062/2015
Expedição: 08/04/2015, às 16:16:10
Validade: 04/10/2015 - 180 (cento e oitenta) dias, contados da data de sua expedição.

Certifica-se que LINCK MAQUINAS SA (MATRIZ E FILIAIS), inscrito(a) no CNPJ sob o nº 92.747.492/0010-92, NÃO CONSTA do Banco Nacional de Devedores Trabalhistas.

Certidão emitida com base no art. 642-A da Consolidação das Leis do Trabalho, acrescentado pela Lei nº 12.440, de 7 de julho de 2011, e na Resolução Administrativa nº 1470/2011 do Tribunal Superior do Trabalho, de 24 de agosto de 2011.

Os dados constantes desta Certidão são de responsabilidade dos Tribunais do Trabalho e estão atualizados até 2 (dois) dias anteriores à data da sua expedição.

No caso de pessoa jurídica, a Certidão atesta a empresa em relação a todos os seus estabelecimentos, agências ou filiais.

A aceitação desta certidão condiciona-se à verificação de sua autenticidade no portal do Tribunal Superior do Trabalho na Internet (<http://www.tst.jus.br>).

Certidão emitida gratuitamente.

INFORMAÇÃO IMPORTANTE

Do Banco Nacional de Devedores Trabalhistas constam os dados necessários à identificação das pessoas naturais e jurídicas inadimplentes perante a Justiça do Trabalho quanto às obrigações estabelecidas em sentença condenatória transitada em julgado ou em acordos judiciais trabalhistas, inclusive no concernente aos recolhimentos previdenciários, a honorários, a custas, a emolumentos ou a recolhimentos determinados em lei; ou decorrentes de execução de acordos firmados perante o Ministério Público do Trabalho ou Comissão de Conciliação Prévia.



23/02/2015 2741610

PODER JUDICIÁRIO
TRIBUNAL DE JUSTIÇA DO ESTADO DE SANTA CATARINA
Comarca de Palhoça



CERTIDÃO
FALÊNCIA, CONCORDATA E RECUPERAÇÃO JUDICIAL

CERTIDÃO Nº: 2151140

FOLHA: 1/1

À vista dos registros cíveis constantes nos sistemas de informática do Poder Judiciário do Estado de Santa Catarina da Comarca de Palhoça, com distribuição anterior à data de 23/02/2015, verificou-se NADA CONSTAR em nome de:

LINCK MAQUINAS SA, portador do CNPJ: 92.747.492/0010-92. *****

OBSERVAÇÕES:

- a) para a emissão desta certidão, foram considerados os normativos do Conselho Nacional de Justiça;
- b) os dados informados são de responsabilidade do solicitante e devem ser conferidos pelo interessado e/ou destinatário;
- c) a autenticidade deste documento poderá ser confirmada no endereço eletrônico <http://www.tjsc.jus.br/portal>, opção Certidões/Conferência de Certidão; e
- d) para a Comarca da Capital, a pesquisa abrange os feitos em andamento do Foro Central, Eduardo Luz, Norte da Ilha, Fórum Bancário e Distrital do Continente.

Certifico finalmente que esta certidão é isenta de custas.

Esta certidão foi emitida pela internet e sua validade é de 60 dias.

Palhoça, segunda-feira, 23 de fevereiro de 2015.

PEDIDO Nº:

2741610





Linck Máquinas S.A.

CNPJ nº 92.747.492/0001-00 - NIRE nº 43.3.0001863.6

Relatório de Administração 2013

Senhora Aclionistas: Em cumprimento às disposições legais...

monio líquido de R\$ 42.825 mil (crescimento de 16,1% em relação aos R\$ 36.715 mil em 2012). Esta expansão ocorreu...

Balanco Patrimonial em 31 de Dezembro - (Nota 2) - (Em milhares de reais)

Demonstração dos Fluxos de Caixa - Método Indireto (Em milhares de reais)

Table with columns: Ativo Circulante, Ativo Não Circulante, Passivo Circulante, Passivo Não Circulante. Rows include Caixa e equivalentes, Preços a receber, etc.

Table with columns: Receita Operacional Bruta, Receita Operacional Líquida, Custo das vendas e dos serviços prestados, Operacionais (Despesas), Outras receitas, Lucro Operacional antes do Resultado Financeiro.

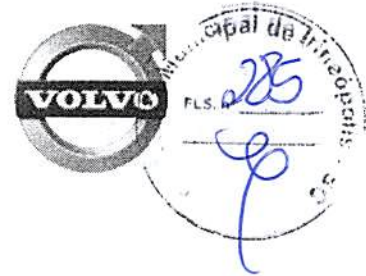
**DECLARAÇÃO**

VOLVO DO BRASIL VEÍCULOS LTDA., pessoa jurídica de direito privado, com sede na Av. Juscelino Kubitschek de Oliveira, 2.600, Cidade Industrial de Curitiba, Estado do Paraná, inscrita no CNPJ sob n.º 43.999.424/0001-14, inscrição estadual 10.139.992-32 e NIRE 412.024.6608.0 com filial na Praça Eugene Bradley Clark, 0-1915, em Pederneiras, Estado de São Paulo, inscrita no CNPJ sob n.º 43.999.424/0009-71, e inscrição estadual 515.009.244.117 por seus procuradores abaixo-assinados, declara para fins de cadastramento em órgãos públicos e participação em licitações públicas em geral, que a Linck S/A Equipamentos Rodoviários e Industriais pessoa jurídica de direito privado, inscrita no CNPJ sob n.º 92.747.492/0001-00, com sede na cidade de Eldorado do Sul, Estado do Rio Grande do Sul na Avenida das Industrias, 500, e com filiais na cidade de São José dos Pinhais, na Rodovia Contorno Leste BR-116, 6965, Bairro Rio Pequeno, inscrita no CNPJ sob n.º 92.747.492/0002-82, na cidade de Marialva, na Rodovia BR 376, km 189, S/N, quadra 1, lote 5 - Parque Industrial, inscrita no CNPJ sob n.º 98.747.492/0008-78, ambas no Estado do Paraná e na cidade de Joinville, na Rodovia BR 101, km 43, Unidade A-7, inscrita no CNPJ sob n.º 92.747.492/0003-63 e na cidade de Palhoça, na Rodovia BR 101 s/n km 215 - bairro Caminho Novo, inscrita no CNPJ sob o n.º 92.747.492/0010-92, estas ambas no Estado de Santa Catarina; é, no momento, o único *Distribuidor Volvo* nos Estados do Paraná, Santa Catarina e Rio Grande do Sul autorizado a comercializar na citada área de distribuição os produtos importados pela VOLVO e os fabricados pela filial localizada em Pederneiras (SP), a saber:

- A) **TRATORES ESCAVO CARREGADORES**, sobre pneus, marcas MICHIGAN, VOLVO e SDLG;
- B) **CAMINHÕES ARTICULADOS DE PERFIL REBAIXADO OU NORMAL**, marca VOLVO;
- C) **MOTONIVELADORAS**, marcas CHAMPION e VOLVO;
- D) **ESCAVADEIRAS HIDRÁULICAS**, marcas AKERMAN, SAMSUNG, VOLVO e SDLG;
- E) **RETROESCAVADEIRAS**, marca VOLVO;
- F) **MINIESCAVADEIRAS**, marca VOLVO;
- G) **MINICARREGADEIRAS**, marca VOLVO;
- H) **COMPACTADORES DE SOLO E COMPACTADORES DE ASFALTO**, marca VOLVO.

Além dos equipamentos, implementos, acessórios e peças de reposição também referentes aos produtos citados também são comercializados pelo Distribuidor.

Os tratores escavo carregadores sobre pneus, caminhões articulados de perfil rebaixado ou normal, motoniveladoras e escavadeiras hidráulicas, possuem garantia de fábrica de 01 (um) ano sem limite de horas, nos termos da Política de Garantia.

Declaramos também que, o distribuidor está habilitado a prestar assistência técnica, serviços de manutenção e reforma para os produtos acima referidos, estando dotado de suficiente estoque de peças de reposição.

A presente declaração tem validade até 31/06/2015, vinculado com o Contrato de Distribuição.

Curitiba, 09 de Janeiro de 2015.

Masami Murakami
Masami Murakami
 Volvo Construction Equipment
VOLVO DO BRASIL VEÍCULOS LTDA.

MARQUESE
 10.º TABELIAO

JURIDICO
VOLVO

Maria Fernanda S. A. Meyer Dalmau
Maria Fernanda S. A. Meyer Dalmau
 OAB/PR 48671



SERVIÇOS NOTARIAIS E REGISTRAIS DE ELTORADO DO SUL
Estrada Municipal da Arrozeira, 901 - Centro - Eldorado do Sul - RS - Cep 92990-000 - Fone: (51) 3481-3540

Tabelião e Registrador: Ramiro Paulo Alves

AUTENTICO o anverso e o verso desta folha, por serem a reprodução fiel dos originais que me foram apresentados. DOU FE.0261.01.1400002.11198 a 11199

Eldorado do Sul, 20 de janeiro de 2015
Emol.:R\$ 7,20 + Selo digital: R\$ 0,60

Ramiro Paulo Alves
Amabelia de Moura Sacilotto
Escr. Aut.



10º TABEL. DE CURITIBA
CNPJ 75.228.866/0001-53
R.CANDIDO LOPES, 289 - L.J.09
GALERIA TIJUCAS-CEP: 80020-060

RECONHECIMENTO: #0160#60674B

Th0r6.3evDI.KW1tP-6KfnM.n0r8.
Valide esse selo em <http://funarpen.com.br>
EM CUMPRIMENTO AO ESTABELECIDO NO PROVIMENTO 60/2005 E OF. CIRCULAR 17/05 DA CORREGEDORIA GERAL DA JUSTICA, A PRESENTE FIRMA E RECONHECIDA POR SEMELHANÇA POR NÃO TER COMPARECIDO O SIGNATARIO PESSOALMENTE NESTA SERVENTIA, RECONHECO POR SEMELHANÇA A FIRMA DE: // MASSAMI HIRAKAWA (451944) // *****

====DO QUE DOU FE.====
CURITIBA-PR, 12 de janeiro de 2015.

Mariene Board Romero
Mariene Board Romero
Escraventa



LINCK MÁQUINAS S.A.

CNPJ: 92.747.492/0010-92 – I.E. 256067600

Rodovia BR 101 – KM 215, s/n – Bairro Caminho Novo - Cep: 88130-050 – Palhoça/SC

Fone/Fax (48) 3203-6000 – E-mail: cristianobernardo@linckmaquinas.com.br

PROCESSO LICITATÓRIO Nº 014/2015

PREGÃO PRESENCIAL Nº 008/2015

PREFEITURA MUNICIPAL DE IRINEÓPOLIS, SC

OBJETO: Aquisição de 01 Escavadeira Hidráulica, com a finalidade de proporcionar melhores condições de trafegabilidade e recuperação das estradas vicinais, conforme proposta de trabalho, através de recursos de convênio e próprios.

DECLARAÇÃO DE CONCESSIONÁRIAS/ASSISTÊNCIA TÉCNICA AUTORIZADA

A empresa LINCK MÁQUINAS S.A., inscrita no CNPJ sob o nº 92.747.492/0010-92, sediada Rod BR 101, s/nº - KM 215, Bairro Caminho Novo em Palhoça/SC, DECLARA suas concessionárias/pontos de assistência técnica total/completa difundidos pela Região Sul do Brasil, reconhecido pelo fabricante, a saber:

LINCK MÁQUINAS S.A		
CNPJ	MUNICÍPIO	ESTADO
92.747.492/0001-00	Eldorado do Sul	Rio Grande do Sul
92.747.492/0010-92	Palhoça	Santa Catarina
92.747.492/0003-63	Joinville	Santa Catarina
92.747.492/0002-82	São José dos Pinhais	Paraná
92.747.492/0003-63	Marialva	Paraná

Palhoça/SC, em 14 de Abril de 2015.

Cristiano Bernardo

CRISTIANO BERNARDO – Consultor de Negócios

CPF: 860.601.479-68 / RG: 3.301.879 SSP/SC

LINCK MÁQUINAS S.A.

CNPJ: 92.747.492/0010-92

92.747.492/0010-92

LINCK MÁQUINAS S/A

Rod. BR 101, s/nº - Km 215

CEP 88130-050 - Caminho Novo

PALHOÇA - SC

LINCK S.A. - Equipamentos Rodoviários e Industriais

Eldorado do Sul/RS • Av. das Indústrias, 500 • Fone: (51) 2125.3333 • CEP 92990-000

Joinville/SC • Rodovia BR 101, Km 43 • Fone: (47) 3463.6060 • CEP 89213-125

Palhoça/SC • Rodovia BR 101, Km 215 • Fone: (48) 3203.6000 • CEP 88130-050

Curitiba/PR • Av. Mal. Floriano Peixoto, 4127 • Fone: (41) 3332.3636 • CEP 80220-001

Marialva/PR • Rodovia BR 376, Km 189 / Prq. Ind. de Marialva • Fone: (44) 3232.3535 • CEP 86990-000

www.linckmaquinas.com.br

LINCK

LINCK MÁQUINAS S.A.

CNPJ: 92.747.492/0010-92 – I.E. 256067600

Rodovia BR 101 – KM 215, s/n – Bairro Caminho Novo - Cep: 88130-050 – Palhoça/SC

Fone/Fax (48) 3203-6000 – E-mail: cristianobernardo@linckmaquinas.com.br



PROCESSO LICITATÓRIO Nº 014/2015

PREGÃO PRESENCIAL Nº 008/2015

PREFEITURA MUNICIPAL DE IRINEÓPOLIS, SC

OBJETO: Aquisição de 01 Escavadeira Hidráulica, com a finalidade de proporcionar melhores condições de trafegabilidade e recuperação das estradas vicinais, conforme proposta de trabalho, através de recursos de convênio e próprios.

DECLARAÇÃO DE CONCESSIONÁRIAS/ASSISTÊNCIA TÉCNICA AUTORIZADA (Mão de obra especializada e peças de reposição)

A empresa LINCK MÁQUINAS S.A., inscrita no CNPJ sob o nº 92.747.492/0010-92, sediada Rod BR 101, s/nº - KM 215, Bairro Caminho Novo em Palhoça/SC, DECLARA suas concessionárias/pontos de assistência técnica total/completa difundidos no estado de Santa Catarina, reconhecido pelo fabricante, a saber:

1. LINCK MÁQUINAS S.A

CNPJ 92.747.492/0010-92

Endereço: Rod BR 101, s/nº - KM 215, Bairro Caminho Novo em Palhoça/SC

Telefone: (48) 3203-6000 e-mail: henderson@linckmaquinas.com.br

2. LINCK MÁQUINAS S.A

CNPJ 92.747.492/0003-63

Endereço Rod BR 101, KM 43, Unidade A-7, Nova Brasília em Joinville/SC

Telefone: (47) 3463-6060 e-mail: henderson@linckmaquinas.com.br

Palhoça/SC, em 14 de Abril de 2015.

Cristiano Bernardo

92.747.492/0010-92

CRISTIANO BERNARDO – Consultor de Negócios LINCK MÁQUINAS S/A

CPF: 860.601.479-68 / RG: 3.301.879 SSP/SC

LINCK MÁQUINAS S.A.

CNPJ: 92.747.492/0010-92

Rod. BR 101, s/nº - Km 215

CEP 88130-050 - Caminho Novo

PALHOÇA - SC

LINCK S.A. - Equipamentos Rodoviários e Industriais

Eldorado do Sul/RS • Av. das Indústrias, 500 • Fone: (51) 2125.3333 • CEP 92990-000

Joinville/SC • Rodovia BR 101, Km 43 • Fone: (47) 3463.6060 • CEP 89213-125

Palhoça/SC • Rodovia BR 101, Km 215 • Fone: (48) 3203.6000 • CEP 88130-050

Curitiba/PR • Av. Mal. Floriano Peixoto, 4127 • Fone: (41) 3332.3636 • CEP 80220-001

Marialva/PR • Rodovia BR 376, Km 189 / Prq. Ind. de Marialva • Fone: (44) 3232.3535 • CEP 86990-000

www.linckmaquinas.com.br



ATESTADO DE CAPACIDADE TÉCNICA

Atestamos, para os devidos fins de direito, a quem interessar possa, que possuímos 1 (uma) unidades da escavadeira hidráulica marca SDLG, modelo LG6150E, adquirida da empresa LINCK MÁQUINAS S/A, a qual tem demonstrado eficiência na execução dos trabalhos em que tem sido utilizada.

Outrossim, atestamos também que tanto o fabricante, quanto a sua representante local, cumpriram todas as cláusulas contratuais de fornecimento, tem nos proporcionado assistência técnica e fornecimento de peças sempre que solicitado, motivo pelo qual merecem excelente conceito.

Este documento tem validade de 24 meses.

Otacílio Costa, 10 de Novembro de 2014.

RECONHEÇO

Agro Florestal Camboim LTDA – ME
Rui Cleverson Barbosa
CNPJ/CPF: 16.967.865/0001-61

AUTENTICAÇÃO
Certifico que a presente fotocópia é reprodução autêntica do documento original. Do que dou fé. Palhoça-SC, 11/03/2015.
Em teste da Verdade
VERA FATIMA DAMAGENO BRUCHADO
ESCREVENTE NOTARIAL
Selo(s) Digital(e) de Fiscalização do tipo: NORMAL: DVA68878-QMS2. Confirma os dados do ato em: Selo.tjsc.jus.br. Emolumentos: R\$ 2,75 - Selo(s): R\$ 1,55

2º TABELIONATO DE NOTAS E OFÍCIO DE PROTESTOS DE TÍTULOS - Comarca de Lages-SC
Rua Coronel Córdova, 375 - Centro - Lages - SC
CEP: 88502-000 - Fone: (49) 3222-3468
2balages@tjvc.com.br

----- RECONHECIMENTO 237423 -----
Reconheço a(s) assinatura(s) por AUTÊNTICA de
(1) RUI CLEVERSON BARBOSA
Lages, 10 de novembro de 2014. Hora: 16:03:06
Em testemunho da verdade
Escrivente Notarial - FABIANO BRANCO FERREIRA
Emolumentos: R\$ 2,40 + selo: R\$ 1,45 -- Total: R\$ 3,85
Selo Digital de Fiscalização - Selo normal DRH77721-TCYSC
Confirma os dados do ato em: selo.tjsc.jus.br



1º TABELIONATO DE NOTAS E PROTESTOS
PALHOÇA - SANTA CATARINA
Rua Emeline Matildes Cressmann
Schmidt, nº 277 - Centro
Fone: (48) 3086-8500
Horário de Funcionamento das 9 às 18hs



Handwritten signatures and notes in blue ink at the bottom right of the document.

 **MARGARIDA**
TABELIONATO DE NOTAS E PROTESTO
EM BRANCO

 **MARGARIDA**
TABELIONATO DE NOTAS E PROTESTO
EM BRANCO

 **MARGARIDA**
TABELIONATO DE NOTAS E PROTESTO
EM BRANCO



ATESTADO DE CAPACIDADE TÉCNICA

Atestamos, para os devidos fins de direito, a quem interessar possa, que possuímos 2 (uma) unidades da escavadeira hidráulica marca SDLG, modelo LG6150E e LG6225E, adquirida da empresa LINCK MÁQUINAS S/A, a qual tem demonstrado eficiência na execução dos trabalhos em que tem sido utilizada.

Outrossim, atestamos também que tanto o fabricante, quanto a sua representante local, cumpriram todas as cláusulas contratuais de fornecimento, tem nos proporcionado assistência técnica e fornecimento de peças sempre que solicitado, motivo pelo qual merecem excelente conceito.

Este documento tem validade de 24 meses.



BEL OTÁVIO GUILHERME MARGARIDA
Tabelião
Rua Emeline Matildes Crisemann
Scheidt, nº 277 - Centro
Fone: (48) 3086-8500
PALHOÇA - SANTA CATARINA
Notário de Funcionamento das 8 às 18hs

Lages, 10 de Novembro de 2014.

Rubens Kracik Rosa

CNPJ/CPF: 195.119.579-53



AUTENTICAÇÃO

Certifico que a presente fotocópia é reprodução autêntica do documento original. Do que dou fé, Palhoça-SC, 11/03/2015.
Em test. da Verdade
VERA FATIMA DAMASCENO BRUCHADO
ESCREVENTE NOTARIAL
Selo(s) Digital(e) de Fiscalização do tipo: NORMAL: DVAB5878-GSLO. Confira os dados do ato em: Selo.txc.jus.br. Emolumentos: R\$ 2,75 - Selo(e): R\$ 1,55

4º Tabelionato de Notas e Protestos

Tabeliã: YARA FARIA CAMARGO - Rua Emilliano Ramos, 227 - Lages - SC
CEP: 88502-216 - Fone: (49) 3222-3428 - E-mail: quartotab@hotmail.com

RECONHEÇO a assinatura por AUTÊNTICA de:
RUBENS KRACIK ROSA
Lages(SC), 10 de novembro de 2014. Em Test. da verdade.

[Handwritten Signature]
Tânia Aparecida de Liz Ramos - Escrevente Autorizada

Emol: R\$ 2,40 Selo: R\$ 1,46 (Selo Digital de Fiscalização do tipo NORMAL - DRI13444-DK3U) Total: R\$ 3,86
Confira os dados do ato em: Selo.txc.jus.br
VÁLIDO SOMENTE COM SELO DE FISCALIZAÇÃO SEM EMENDAS OU RASURAS E COM ASSINATURA AUTORIZADA



9

MARGARIDA
TABELIONATO DE NOTAS E PROTESTO
EM BRANCO

MARGARIDA
TABELIONATO DE NOTAS E PROTESTO
EM BRANCO

MARGARIDA
TABELIONATO DE NOTAS E PROTESTO
EM BRANCO

ATESTADO DE CAPACIDADE TÉCNICA



Atestamos, para os devidos fins de direito, a quem interessar possa, que possuímos 1 (uma) unidade da Escavadeira Hidráulica marca SDLG, modelo LG6150E, adquirida da empresa LINCK MÁQUINAS S/A, a qual tem demonstrado eficiência na execução dos trabalhos em que sido utilizada.

Outrossim, atestamos também que tanto o fabricante, quanto a sua representante local, cumpriram todas as cláusulas contratuais de fornecimento, tem nos proporcionado assistência técnica e fornecimento de peças sempre que solicitado, motivo pelo qual merecem excelente conceito.

Este documento tem validade de 04 meses.

Blumenau, 11 de outubro de 2014.



RENTALBRAS LTDA.

GUSTAVO SENCI CAVALCANTI DE SIQUEIRA

CPF: 007.624.579-96

1º TABELIONATO
DE NOTAS E PROTESTO
Bel. SÉRGIO IVAN MARGARIDA

Tabelião
Praça Dr. Victor Konder, nº 21
Caixa Postal 1401 - Fone/Fax (47) 3337-5000
89010-971 - BLUMENAU - SANTA CATARINA
www.margarida.org.br
Horário de atendimento: 2ª a 6ª das 09:00 as 18:00h



AUTENTICAÇÃO

Certifico que a presente fotocópia é reprodução autêntica do documento original. Do que dou fé. Palhoça-SC, 11/03/2015

Em testº da Verdade
VERA FATIMA DAMACENO BRUCHADO
ESCREVENTE NOTARIAL

Selo(s) Digital(s) de Fiscalização do tipo:
NORMAL: DVA65677-SFSL. Confira os dados
do ato em: Selo.tjsc.jus.br. Emolumentos: R\$
2,75 - Selo(s): R\$ 1,55



BEL OTÁVIO GUILHERME MARGARIDA
Tabelião
Rua Emeline Matildes Ciseemann
Schmidt, nº 277 - Centro
Palhoça - Santa Catarina
Fone: (48) 3096-8500



MARGARIDA
FABRIL DE FIGURAS E PROTESTO
EM BRANCO

MARGARIDA
FABRIL DE FIGURAS E PROTESTO
EM BRANCO

MARGARIDA
FABRIL DE FIGURAS E PROTESTO
EM BRANCO

LINCK

LINCK MÁQUINAS S.A.

CNPJ: 92.747.492/0010-92 – I.E. 256067600

Rodovia BR 101 – KM 215, s/n – Bairro Caminho Novo - Cep: 88130-050 – Palhoça/SC

Fone/Fax (48) 3203-6000 – E-mail: cristianobernardo@linckmaquinas.com.br



PROCESSO LICITATÓRIO Nº 014/2015

PREGÃO PRESENCIAL Nº 008/2015

PREFEITURA MUNICIPAL DE IRINEÓPOLIS, SC

OBJETO: Aquisição de 01 Escavadeira Hidráulica, com a finalidade de proporcionar melhores condições de trafegabilidade e recuperação das estradas vicinais, conforme proposta de trabalho, através de recursos de convênio e próprios.

DECLARAÇÃO DE PLANO DE REVISÃO

A empresa **LINCK MÁQUINAS S.A.**, inscrita no CNPJ sob o nº **92.747.492/0010-92**, sediada **Rod BR 101 s/nº KM 215**, bairro **Caminho Novo** em **Palhoça/SC**, por intermédio do seu representante legal o(a) Sr(a) **CRISTIANO BERNARDO**, portador(a) da Cédula de Identidade nº **3.301.879 SSP/SC** e CPF sob nº **860.601.479-68**, residente e domiciliado na Rua **Cacilda Becker**, nº **457**, bairro **Fortaleza**, CEP **89055-150**, cidade de **Blumenau**, Estado de **Santa Catarina**, para fim específico de participação como licitante do **Processo Licitatório Nº 014/2015** na modalidade **PREGÃO PRESENCIAL N.º 008/2015**, licitação instaurada pelo **PREFEITURA MUNICIPAL DE IRINEÓPOLIS**, DECLARA, sob as penas da lei, que fornecerá plano de revisão gratuito, até o limite de 1.000 (mil) horas de uso.

Palhoça/SC, em 14 de Abril de 2015.

CRISTIANO BERNARDO – Consultor de Negócios

CPF: 860.601.479-68 / RG: 3.301.879 SSP/SC

LINCK MÁQUINAS S.A.

CNPJ: 92.747.492/0010-92

92.747.492/0010-92
LINCK MÁQUINAS S/A
Rod. BR 101, s/nº - Km 215
CEP 88130-050 - Caminho Novo
PALHOÇA - SC

LINCK S.A. - Equipamentos Rodoviários e Industriais

Eldorado do Sul/RS • Av. das Indústrias, 500 • Fone: (51) 2125.3333 • CEP 92990-000

Joinville/SC • Rodovia BR 101, Km 43 • Fone: (47) 3463.6060 • CEP 89213-125

Palhoça/SC • Rodovia BR 101, Km 215 • Fone: (48) 3203.6000 • CEP 88130-050

Curitiba/PR • Av. Mal. Floriano Peixoto, 4127 • Fone: (41) 3332.3636 • CEP 80220-001

Marialva/PR • Rodovia BR 376, Km 189 / Prq. Ind. de Marialva • Fone: (44) 3232.3535 • CEP 86990-000

www.linckmaquinas.com.br

LINCK

LINCK MÁQUINAS S.A.
CNPJ: 92.747.492/0010-92 – I.E. 256067600
Rodovia BR 101 – KM 215, s/n – Bairro Caminho Novo - Cep: 88130-050 – Palhoça/SC
Fone/Fax (48) 3203-6000 – E-mail: cristianobernardo@linckmaquinas.com.br



PROCESSO LICITATÓRIO Nº 014/2015
PREGÃO PRESENCIAL Nº 008/2015

PREFEITURA MUNICIPAL DE IRINEÓPOLIS, SC

OBJETO: Aquisição de 01 Escavadeira Hidráulica, com a finalidade de proporcionar melhores condições de trafegabilidade e recuperação das estradas vicinais, conforme proposta de trabalho, através de recursos de convênio e próprios.

DECLARAÇÃO DESPESAS COM SERVIÇOS

A empresa **LINCK MÁQUINAS S.A.**, inscrita no CNPJ sob o nº **92.747.492/0010-92**, sediada **Rod BR 101 s/nº KM 215**, bairro **Caminho Novo** em **Palhoça/SC**, por intermédio do seu representante legal o(a) Sr(a) **CRISTIANO BERNARDO**, portador(a) da Cédula de Identidade nº **3.301.879 SSP/SC** e CPF sob nº **860.601.479-68**, residente e domiciliado na Rua **Cacilda Becker**, nº **457**, bairro **Fortaleza**, CEP **89055-150**, cidade de **Blumenau**, Estado de **Santa Catarina**, para fim específico de participação como licitante do **Processo Licitatório Nº 014/2015 na modalidade PREGÃO PRESENCIAL N.º 008/2015**, licitação instaurada pelo **PREFEITURA MUNICIPAL DE IRINEÓPOLIS**, DECLARA, sob as penas da lei, que as despesas com serviços (mão de obra, deslocamento e peças dentro do prazo de garantia) de revisões periódicas do equipamento, conforme determinação do fabricante (troca de filtros, lubrificantes e mão de obra, etc.), pelo prazo mínimo de 1.000 horas de uso, será de responsabilidade da proponente.

Palhoça/SC, em 14 de Abril de 2015.

CRISTIANO BERNARDO – Consultor de Negócios
CPF: 860.601.479-68 / RG: 3.301.879 SSP/SC
LINCK MÁQUINAS S.A.
CNPJ: 92.747.492/0010-92

92.747.492/0010-92
LINCK MÁQUINAS S/A
Rod. BR 101, s/nº - Km 215
CEP 88130-050 - Caminho Novo
PALHOÇA - SC

LINCK S.A. - Equipamentos Rodoviários e Industriais

Eldorado do Sul/RS • Av. das Indústrias, 500 • Fone: (51) 2125.3333 • CEP 92990-000
Joinville/SC • Rodovia BR 101, Km 43 • Fone: (47) 3463.6060 • CEP 89213-125
Palhoça/SC • Rodovia BR 101, Km 215 • Fone: (48) 3203.6000 • CEP 88130-050
Curitiba/PR • Av. Mal. Floriano Peixoto, 4127 • Fone: (41) 3332.3636 • CEP 80220-001
Marialva/PR • Rodovia BR 376, Km 189 / Prq. Ind. de Marialva • Fone: (44) 3232.3535 • CEP 86990-000

www.linckmaquinas.com.br

LINCK



LINCK MÁQUINAS S.A.

CNPJ: 92.747.492/0010-92 – I.E. 256067600

Rodovia BR 101 – KM 215, s/n – Bairro Caminho Novo - Cep: 88130-050 – Palhoça/SC

Fone/Fax (48) 3203-6000 – E-mail: cristianobernardo@linckmaquinas.com.br

PROCESSO LICITATÓRIO Nº 014/2015

PREGÃO PRESENCIAL Nº 008/2015

PREFEITURA MUNICIPAL DE IRINEÓPOLIS, SC

OBJETO: Aquisição de 01 Escavadeira Hidráulica, com a finalidade de proporcionar melhores condições de trafegabilidade e recuperação das estradas vicinais, conforme proposta de trabalho, através de recursos de convênio e próprios.

DECLARAÇÃO DE GARANTIA

A empresa **LINCK MAQUINAS S.A.**, inscrita no CNPJ sob o nº **92.747.492/0010-92**, sediada **Rod BR 101 s/nº KM 215**, bairro **Caminho Novo** em **Palhoça/SC**, por intermédio do seu representante legal o(a) Sr(a) **CRISTIANO BERNARDO**, portador(a) da Cédula de Identidade nº **3.301.879 SSP/SC** e CPF sob nº **860.601.479-68**, residente e domiciliado na Rua **Cacilda Becker**, nº **457**, bairro **Fortaleza**, CEP **89055-150**, cidade de **Blumenau**, Estado de **Santa Catarina**, para fim específico de participação como licitante do **Processo Licitatório Nº 014/2015** na modalidade **PREGÃO PRESENCIAL N.º 008/2015**, licitação instaurada pelo **PREFEITURA MUNICIPAL DE IRINEÓPOLIS**, DECLARA, sob as penas da lei, de que o equipamento possui garantia total pelo prazo de 12 (doze) meses.

Palhoça/SC, em 14 de Abril de 2015.

CRISTIANO BERNARDO – Consultor de Negócios

CPF: 860.601.479-68 / RG: 3.301.879 SSP/SC

LINCK MÁQUINAS S.A.

CNPJ: 92.747.492/0010-92



92.747.492/0010-92

LINCK MÁQUINAS S/A

Rod. BR 101, s/nº - Km 215
CEP 88130-050 - Caminho Novo

PALHOÇA - SC

LINCK S.A. - Equipamentos Rodoviários e Industriais

Eldorado do Sul/RS • Av. das Indústrias, 500 • Fone: (51) 2125.3333 • CEP 92990-000

Joinville/SC • Rodovia BR 101, Km 43 • Fone: (47) 3463.6060 • CEP 89213-125

Palhoça/SC • Rodovia BR 101, Km 215 • Fone: (48) 3203.6000 • CEP 88130-050

Curitiba/PR • Av. Mal. Floriano Peixoto, 4127 • Fone: (41) 3332.3636 • CEP 80220-001

Marialva/PR • Rodovia BR 376, Km 189 / Prq. Ind. de Marialva • Fone: (44) 3232.3535 • CEP 86990-000

www.linckmaquinas.com.br

LINCK

LINCK MÁQUINAS S.A.

CNPJ: 92.747.492/0010-92 – I.E. 256067600

Rodovia BR 101 – KM 215, s/n – Bairro Caminho Novo - Cep: 88130-050 – Palhoça/SC

Fone/Fax (48) 3203-6000 – E-mail: cristianobernardo@linckmaquinas.com.br



PROCESSO LICITATÓRIO Nº 014/2015

PREGÃO PRESENCIAL Nº 008/2015

PREFEITURA MUNICIPAL DE IRINEÓPOLIS, SC

OBJETO: Aquisição de 01 Escavadeira Hidráulica, com a finalidade de proporcionar melhores condições de trafegabilidade e recuperação das estradas vicinais, conforme proposta de trabalho, através de recursos de convênio e próprios.

**DECLARAÇÃO EM CUMPRIMENTO DO DISPOSTO NO INCISO XXXIII
DO ARTIGO 7º DA CONSTITUIÇÃO FEDERAL
NÃO EMPREGA MENORES**

A empresa LINCK MÁQUINAS S.A., inscrita no CNPJ sob o nº 92.747.492/0010-92, sediada Rod BR 101 s/nº KM 215, bairro Caminho Novo em Palhoça/SC, por intermédio do seu representante legal o(a) Sr(a) CRISTIANO BERNARDO, portador(a) da Cédula de Identidade nº 3.301.879 SSP/SC e CPF sob nº 860.601.479-68, residente e domiciliado na Rua Cacilda Becker, nº 457, bairro Fortaleza, CEP 89055-150, cidade de Blumenau, Estado de Santa Catarina, para fim específico de participação como licitante do Processo Licitatório Nº 014/2015 na modalidade PREGÃO PRESENCIAL N.º 008/2015, licitação instaurada pelo PREFEITURA MUNICIPAL DE IRINEÓPOLIS, DECLARA, para fins no disposto no inciso XXXIII, do artigo 7º, da Constituição Federal, e no inciso V do artigo 27 da Lei 8.666/93, de 21 de junho de 1993, acrescido pela Lei nº 9.854/99, de 27 de outubro de 1999, que não possuímos em nosso quadro funcional pessoas menores de 18 (dezoito) anos em trabalho noturno, perigoso ou insalubre e, de menores de 16 (dezesseis) anos em qualquer trabalho.

Ressalva: emprega menor, a partir de 14 (quatorze) anos, na condição de aprendiz (Não).

Palhoça/SC, em 14 de Abril de 2015.

Cristiano Bernardo

CRISTIANO BERNARDO – Consultor de Negócios
CPF: 860.601.479-68 / RG: 3.301.879 SSP/SC

LINCK MÁQUINAS S.A.
CNPJ: 92.747.492/0010-92

92.747.492/0010-92

LINCK MÁQUINAS S/A

Rod. BR 101, s/nº - Km 215
CEP 88130-050 - Caminho Novo

PALHOÇA - SC

LINCK S.A. - Equipamentos Rodoviários e Industriais

Eldorado do Sul/RS • Av. das Indústrias, 500 • Fone: (51) 2125.3333 • CEP 92990-000

Joinville/SC • Rodovia BR 101, Km 43 • Fone: (47) 3463.6060 • CEP 89213-125

Palhoça/SC • Rodovia BR 101, Km 215 • Fone: (48) 3203.6000 • CEP 88130-050

Curitiba/PR • Av. Mal. Floriano Peixoto, 4127 • Fone: (41) 3332.3636 • CEP 80220-001

Marialva/PR • Rodovia BR 376, Km 189 / Prq. Ind. de Marialva • Fone: (44) 3232.3535 • CEP 86990-000

www.linckmaquinas.com.br



DECLARAÇÃO

A pedido da LINCK MÁQUINAS S.A., a VOLVO DO BRASIL VEÍCULOS LTDA, através de sua divisão Volvo Equipamentos de Construção, com sede na Av. Juscelino K. de Oliveira, 2600 Curitiba Paraná, inscrita no CNPJ sob nº 43.999424/0001-14, por seus diretores declara ser fabricante de escavadeiras modelo LG6150, LG6210, LG6225 e LG6250.

Informamos ainda, que referidas escavadeiras são produzidas no Brasil, na fábrica situada no Município de Pederneiras, Estado de São Paulo.

Atenciosamente,

Curitiba, 28 de outubro de 2013.

Handwritten signature of Massami Murakami with stamp: MARQUES 10º TABELIÃO

Massami Murakami
Volvo Construction Equipment

10º TABEL. DE CURITIBA
CNPJ 75.228.866/0001-53
R.CANDIDO LOPES, 289 - LJ 09
GALERIA TIJUCAS-CEP: 80020-060

RECONHECIMENTO:0059*59476E**

Selo: mF46.mw4He.mz4tP-GunnK.mDvS.
Valide esse selo em http://funarpen.com.br
EM CUMPRIMENTO AO ESTABELECIDO NO PROVIMENTO 60/2005 E OF. CIRCULAR 17/05 DA CORREGEDORIA GERAL DA JUSTICA, A PRESENTE FIRMA E RECONHECIDA POR SEMELHANÇA POR NÃO TER COMPARECIDO O SIGNATARIO PESSOALMENTE NESSA SERVENTIA. RECONHECIDO POR SEMELHANÇA A FIRMA DE: // MASSAMI MURAKAMI (451944) // *****

====DO QUE DOU FE.====
CURITIBA PR, 29 de outubro de 2013.

Handwritten signature of Gisbéli Maria Frizon
Gisbéli Maria Frizon
Escritora

VOLVO DO BRASIL VEÍCULOS LTDA.



SERVIÇOS NOTARIAIS E REGISTRAIS DE ELDOorado DO SUL
Estrada Municipal da Arroeira, 901 - Centro - Eldorado do Sul - RS - Cep 92990-000 - Fone: (51) 3481-3540
Tabelião e Registrador: Ramiro Paulo Alves

AUTENTICO a presente face por ser reprodução fiel do original que me foi apresentado. BOU FE.0261.01.1300001.70838

Eldorado do Sul, 5 de agosto de 2014
Emol.:R\$ 3.40 + Selo digital: R\$ 0.30

Handwritten signature of Ramiro Paulo Alves



Volvo Construction
Equipment Latin America
Av. Juscelino K. de Oliveira, 2600
CIC - Curitiba - PR - Brasil
81.260-300

Telefone
+55 41 3317 8111

Fax
+55 41 33178601

WWW.VOLVOCE.COM



LINCK

Máquinas S.A.

PROCESSO LICITATÓRIO Nº 014/2015

REGIÃO PRESENCIAL Nº 008/2015

PREFEITURA MUNICIPAL DE IRINEÓPOLIS

ENVELOPE Nº 02 – DOCUMENTAÇÃO DE HABILITAÇÃO

LINCK MÁQUINAS S.A.

CNPJ 92.747.492/0010-92

BR 101 - KM 215, s/n – Caminho Novo

Irineópolis/SC – CEP: 88130-050

Telefone/Fax: (48) 3203-6000

E-mail: cristianobernardo@linckmaquinas.com.br

CRISTIANO BERNARDO – CPF: 860.601.479-68

A handwritten signature in blue ink, consisting of several loops and a long horizontal stroke, located in the bottom right corner of the page.

Handwritten text in blue ink, partially obscured by a blue rectangular redaction at the top of the page. The text appears to be a list of names or initials, including "P", "E", "J", "D", and "M".

