

Planta de Emergência externa
ESC. 1:125
A: 1.611,25 m²

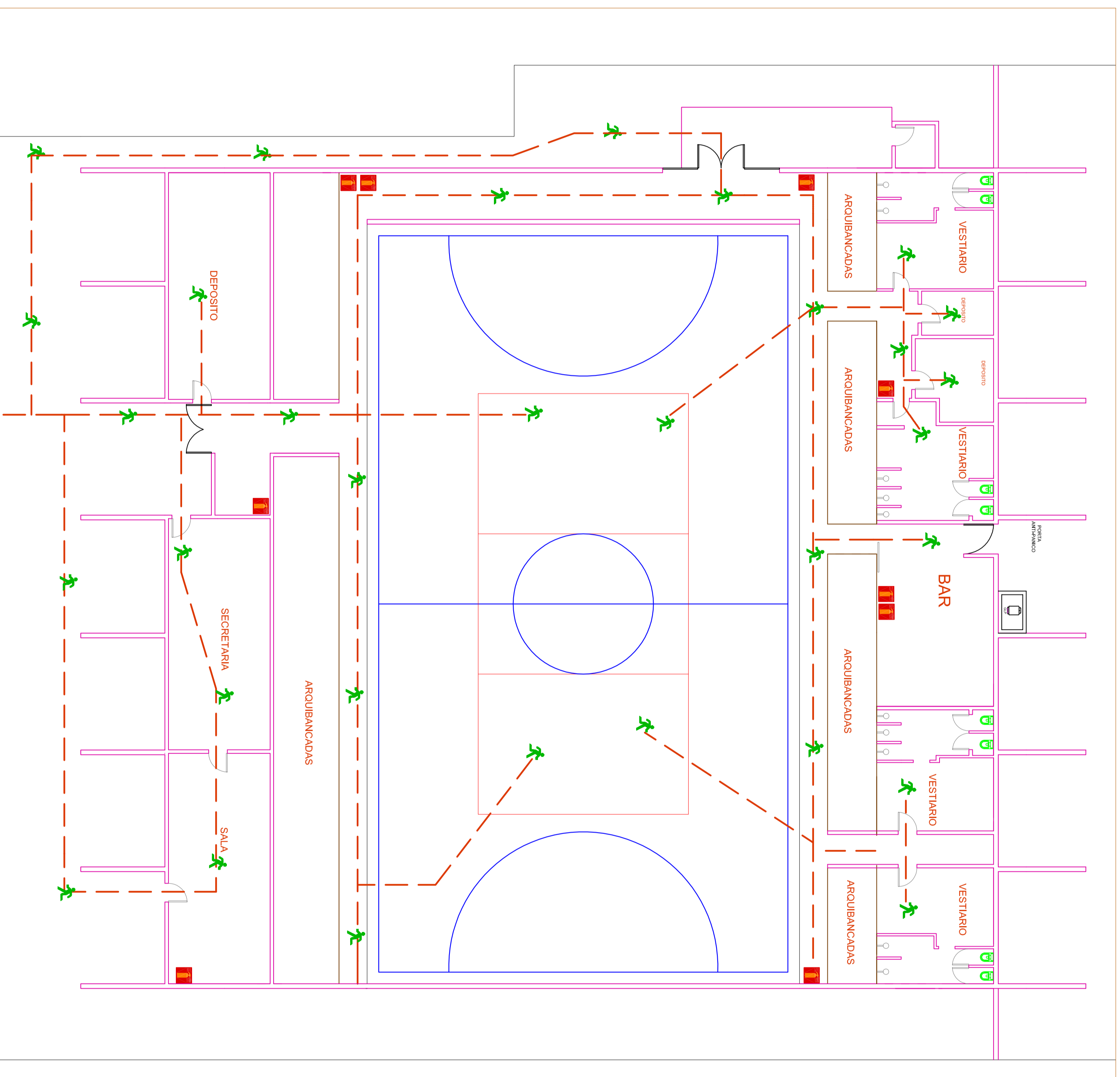

Planta de Emergência interna
ESC. 1:125
A: 1.611,25 m²

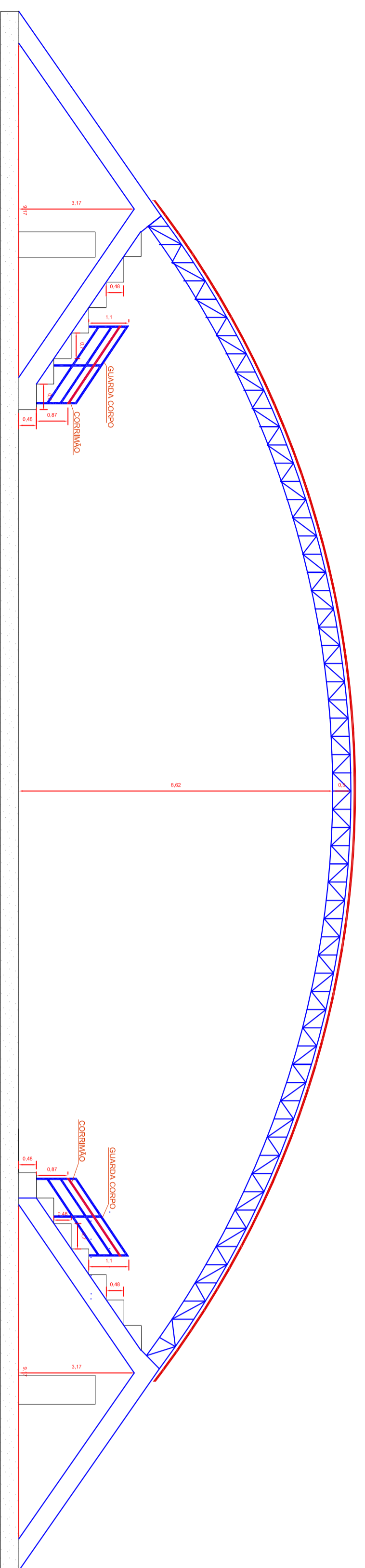

CORTE AA-FRENTE
ESC. 1:100

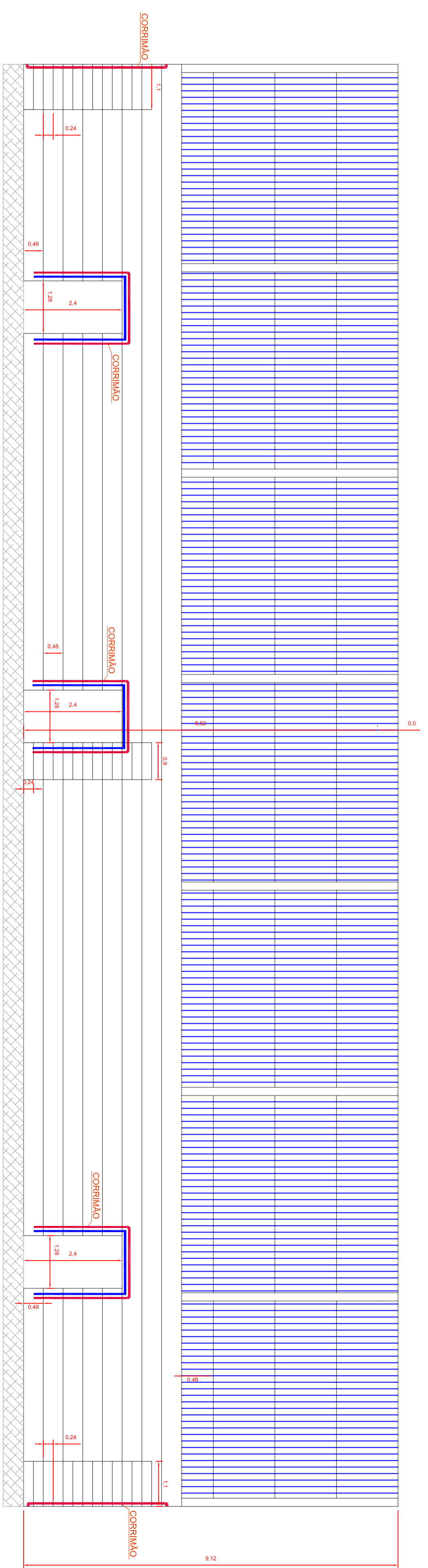

CORTE AA-FRENTE
ESC. 1:75

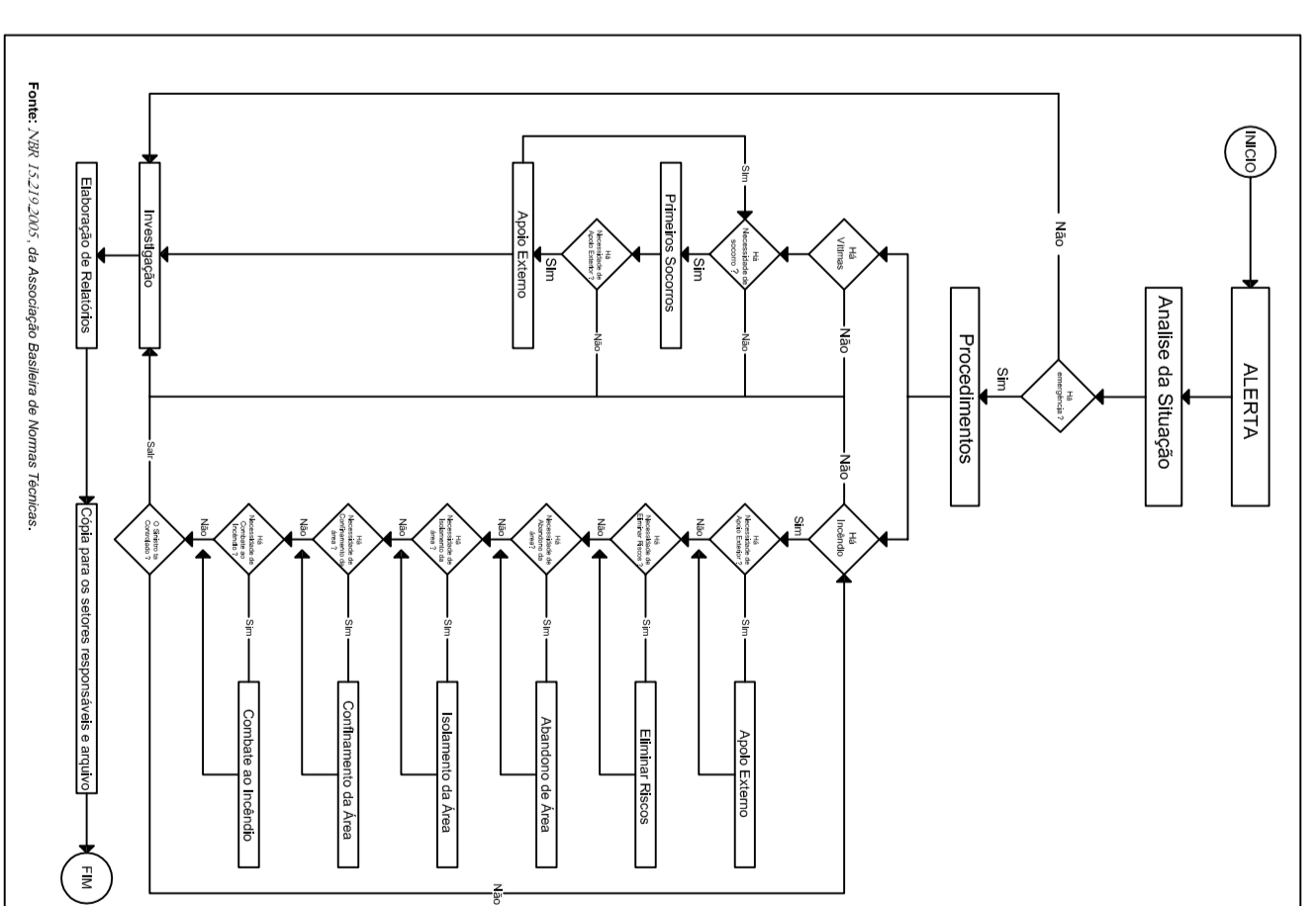

SIMBOLÓGICA LEGENDA	
	EXTINTOR DE INCÊNDIO
	ACIONADOR DE ALARME DE INCÊNDIO
	HIERARQUIA DE INCÊNDIO
	VOZE ESTÁ AQUI
	ESCALA DE EMERGÊNCIA
	CAMINHO A SER PERCORRIDO PARA SAÍDA
	PONTO DE ENCONTRO
	PLACA PLANO DE EMERGÊNCIA

N.º 11 - PROCEDIMENTOS

O presente plano estabelece as seguintes rotas e rotas de saída:

- 1 - Alerta: Identificar uma situação de emergência, avisar pessoas que habitam edificações, avisar o responsável pelo edifício e acionar o sistema de alarme.
- 2 - Evacuação: Evacuar o edifício de forma ordenada e rápida, seguindo as rotas de saída estabelecidas no plano de emergência.
- 3 - Atendimento: Prestar primeiros socorros de urgência, em caso de emergência, e acionar o serviço de emergência (112).
- 4 - Avaliação: Avaliar a situação de emergência e a necessidade de evacuação.
- 5 - Comunicação: Comunicar a situação de emergência para o responsável pelo edifício e para o serviço de emergência (112).
- 6 - Registro: Registrar a situação de emergência e as ações tomadas.
- 7 - Encerramento: Encerrar a situação de emergência e retornar ao normal.
- 8 - Avaliação: Avaliar a situação de emergência e a necessidade de evacuação.
- 9 - Comunicação: Comunicar a situação de emergência para o responsável pelo edifício e para o serviço de emergência (112).
- 10 - Registro: Registrar a situação de emergência e as ações tomadas.
- 11 - Encerramento: Encerrar a situação de emergência e retornar ao normal.
- 12 - Avaliação: Avaliar a situação de emergência e a necessidade de evacuação.
- 13 - Comunicação: Comunicar a situação de emergência para o responsável pelo edifício e para o serviço de emergência (112).
- 14 - Registro: Registrar a situação de emergência e as ações tomadas.
- 15 - Encerramento: Encerrar a situação de emergência e retornar ao normal.

LMC
Engenharia

Projeto: Projeto Preventivo Contra Incêndio
Objeto: Ginásio Municipal

Responsável Técnico: LUCIANO MARCELO SOARES
CNPJ: 83.102.558/0001-05
Régistro: 193.943/9

Responsável: François Arthur Lopes Pereira de Brito
Local: Rua Manoel de Sá, nº 241, Bairro: Centro, Município: São Carlos, Estado: Minas Gerais, CEP: 13.511-200

Outros: 16/11/2016
17/11/2016
18/11/2016

Escalante: 16/11/2016

Planta de Emergência

2/5