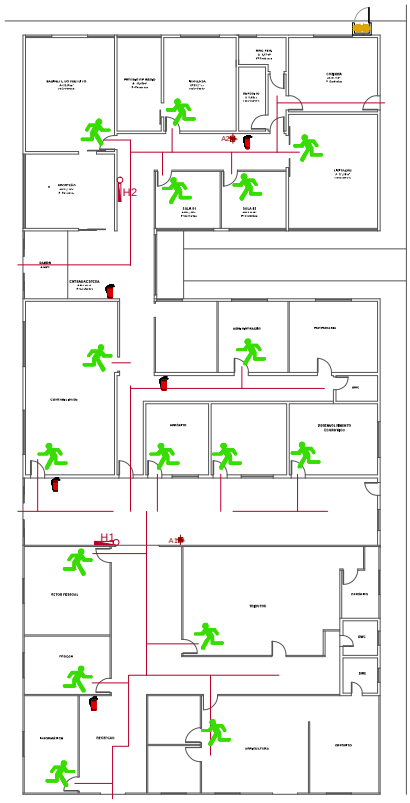

1.a PLANTA BAIXA - Interna
ESCALA 1:75

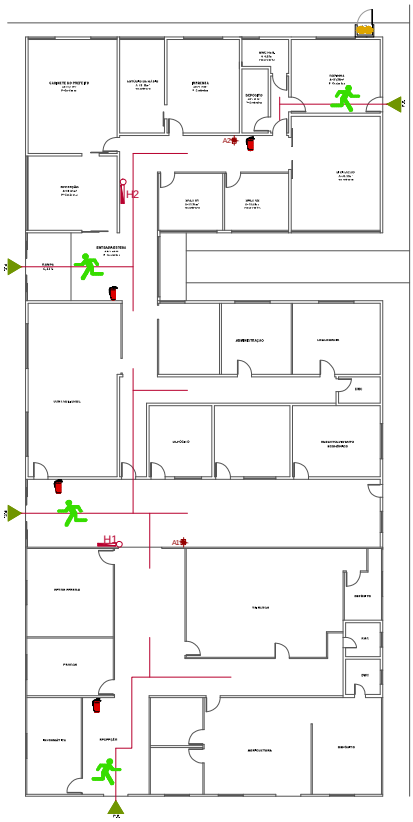

1.a PLANTA BAIXA - Externa
ESCALA 1:75

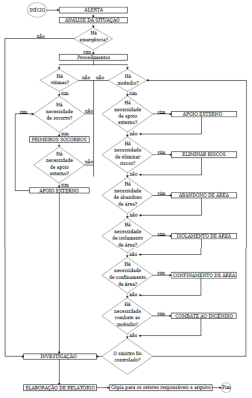

As plantas de emergência devem ser fixadas atrás das portas dos ambientes com altura de 1,7m.

A planta externa é aquela localizada no hall de entrada principal do pavimento de descarga do imóvel.

PROCEDIMENTOS BÁSICOS NA SEGURANÇA CONTRA INCÊNDIO SERÃO:

Alerta: Identificada uma situação de emergência, qualquer pessoa que identificar tal situação deverá alertar, através do sistema de alarme, ou outro meio identificado e conhecido da alerta disponível no local, os demais ocupantes da edificação.

Análise da situação: a situação de alerta deverá ser analisada, e, verificada a existência de uma emergência, deverão ser desencadeados os procedimentos necessários para o atendimento da emergência.

Apoio externo: acionamento do Corpo de Bombeiros Militar, de imediato, através do Telefone 193, devendo informar:
a) nome do comunicante e telefone utilizado;
b) qual a emergência, seu correlacionados, e endereço completo e os pontos de referência do local (vias de acessos etc);
c) se há vítimas no local, sua quantidade, os tipos de ferimentos e a gravidade.

Primeiros socorros: prestar primeiros socorros às vítimas, mantendo ou estabilizando suas funções vitais até a chegada do socorro especializado.

Eliminar riscos: realizar a corte das fontes de energia elétrica de fechamento das válvulas das tubulações (GLP, GN, acetileno, produtos perigosos,etc), da área sinistro ou parcial, quando possível e necessário.

Abandono de área: proceder abandono da área parcial ou total, quando necessário, conforme definição preestabelecida no plano de segurança, conduzindo a população fixa e flutuante para o ponto de encontro, até permanecerem até a definição final do sinistro.

Isolamento da área: isolar fisicamente a área sinistrada de modo a garantir os trabalhos de emergência e evitar que pessoas não autorizadas adentrem o local.

Confinamento o combate o incêndio: proceder o combate ao incêndio em fase inicial e o seu confinamento, de modo a evitar sua propagação até a chegada do CBMMG.

KAROLINE_CRESTANI

PROJETO_PREVENTIVO

KAROLINE_CRESTANI

PREFEITURA_MUNICIPAL_DE_BRASÓPOLIS

02

02