

Hidrissanitário Terreo  
Esc: 1:50

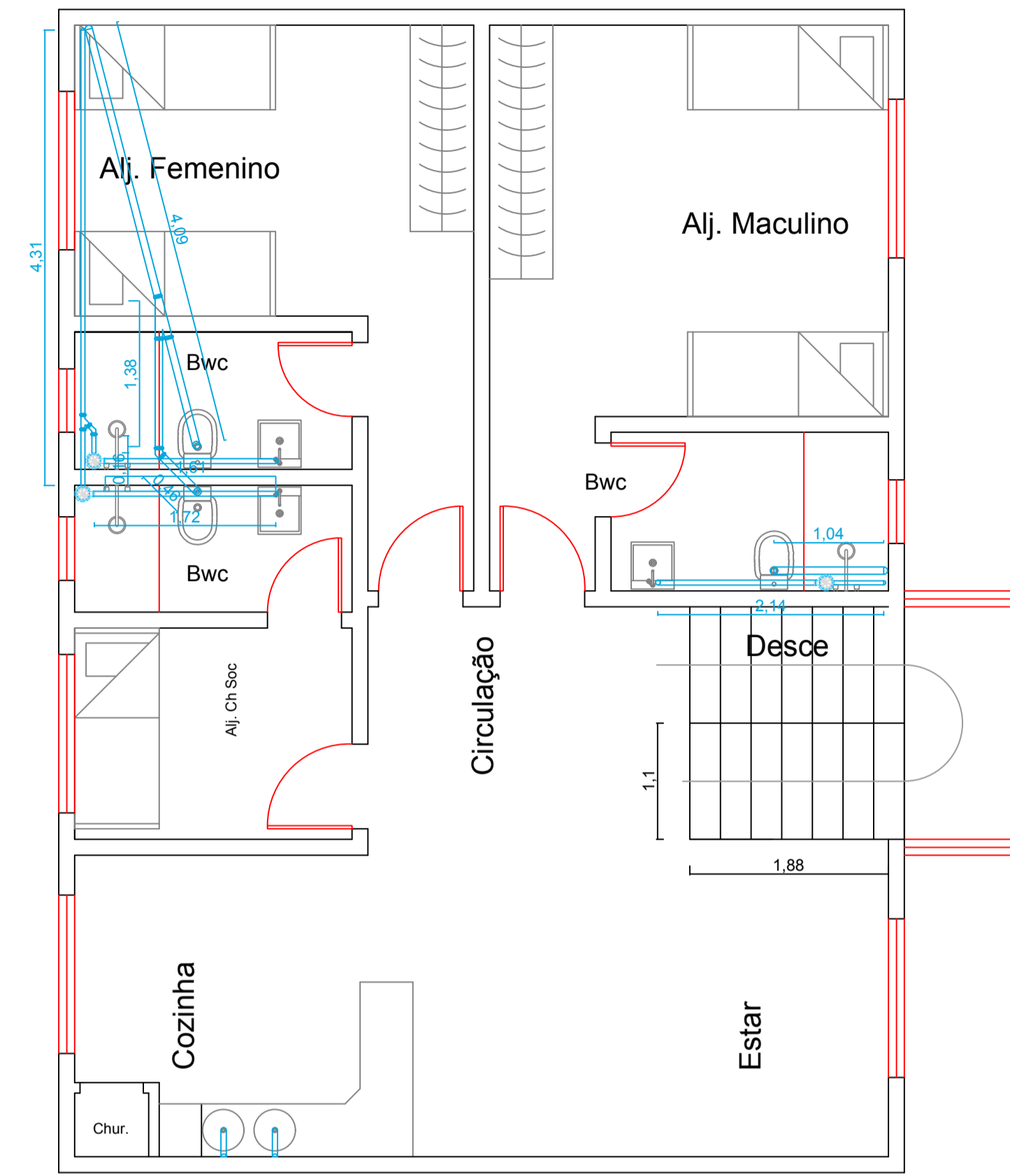

Hidrissanitário Superior  
Esc: 1:50

Órgãos Públicos		
Jorge Adriano Machado Gomes Eng. Civil Tel (42) 98802-0403		Projeto: Edificação em Alvenaria Convencional
Computação Grafica Antônio Marcos de Góis		Obra: Novo Quartel CBMSC Irineópolis
Responsável Técnico  JORGE ADRIANO MACHADO GOMES Crea - SC 162.448 - 5	Responsável Técnico  LUIZ EDUARDO DE BORBA Crea - SC 140404-1	Proprietário: PREF. MUN. DE IRINEÓPOLIS  Ass. Proprietário:
Data: 15/07/2021	Local: Rua Goiás, nº 426 Cidade/Bairro Irineópolis - SC - Centro	Fis: <b>04/15</b>
Área: 287,38 m²	Escalas: Indicadas	