

PLANTA BAIXA DA AMPLIAÇÃO DA ÁREA COBERTA

ESCALA: 1:50

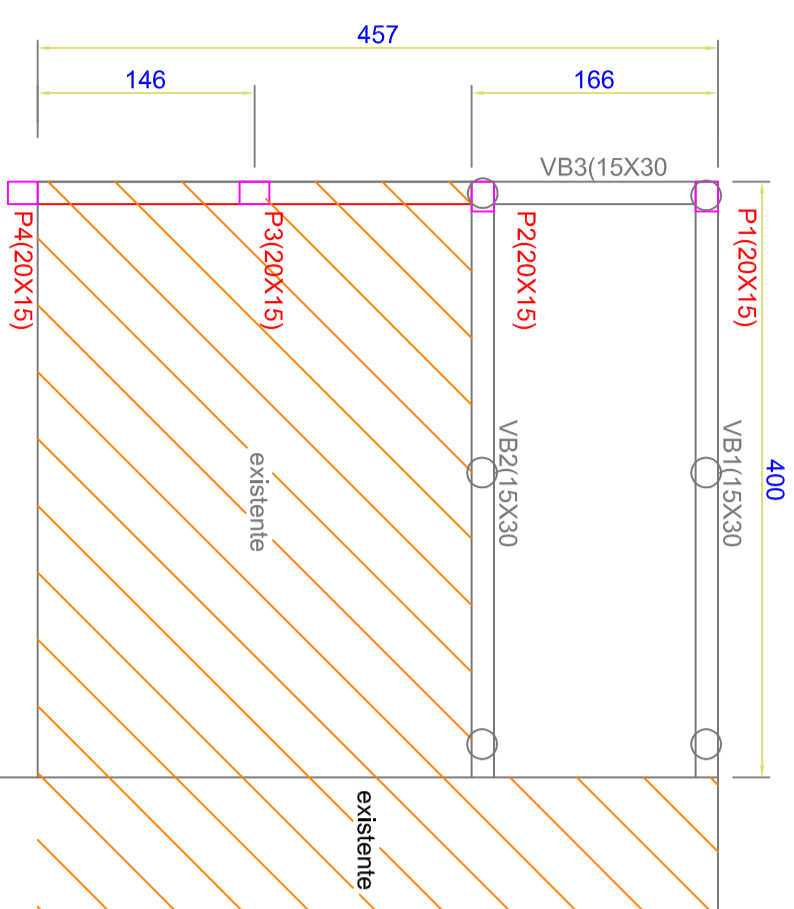

PL. DE LOCAÇÃO DE ESTACAS VIGAS DE BALDRAME E PILARES

ESCALA: 1:50

SALA - 01
ALMOXARIFADO

DET. DA ESTACA MOLDADA "IN-LOCO"

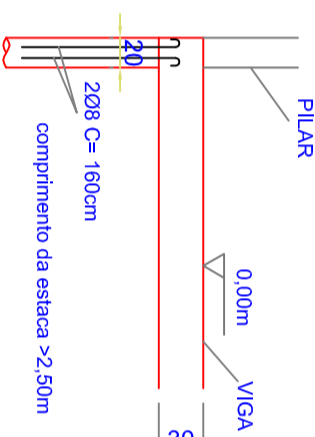

VB1(15X30) idem p/VB2

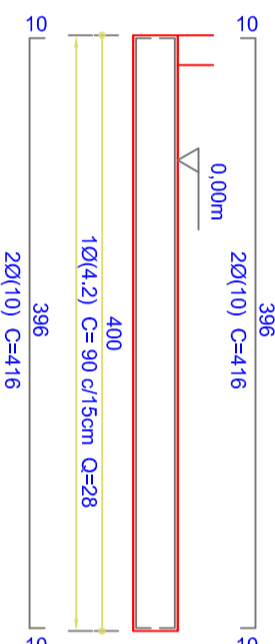

VB3(15X30)

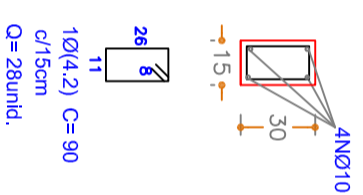
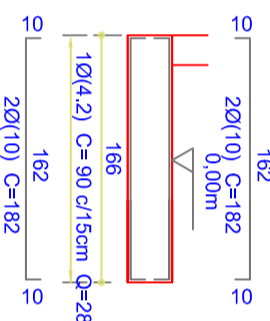

NOTA:
estacas: fck=20MPa
vigas: fck=25MPa
pilares: fck=25MPa

ARMADURA DOS PILARES : P1=P2=P3=P4

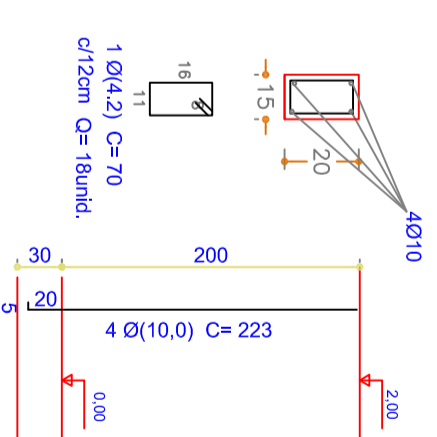

ESTADO DE SANTA CATARINA
PREFEITURA MUNICIPAL DE IRINEÓPOLIS
CNPJ: 83.102.558/0001-05
Rua Paraná, 200, Centro, CEP 89440-000
FONE: (047) 36251111 E-mail: prefeitura@irineopolis.sc.gov.br

ESTRUTURAL

Projeto: REFORMA DA EDIFICAÇÃO DO CENTRO DE EDUCAÇÃO INFANTIL N. S. APARECIDA DA AV. 22 DE JULHO
Tipo de edif.: PREFEITURA MUNICIPAL DE IRINEÓPOLIS
Prop.: AV. 22 DE JULHO, S/Nº . CENTRO - IRINEÓPOLIS - SC
Localiz. da obra:
resp. técnico: _____

área a reformar: _____

des.: **JAP**

data: **10/2016**

fls.: _____

escalas: _____

ref.: PL. DE LOCAÇÃO DE ESTACAS, VIGAS DE BALDRAME E
INDICADAS DET. DA ARMADURA DAS VIGAS DE BALDRAME E PILARES

UNICA