



# Prefeitura Municipal de Irineópolis

CNPJ 83.102.558/0001-05

Rua Paraná, 200. Centro. Cep 89440-000.  
Fone/Fax (47) 3625.1111 E-mail: [prefeitura@irineopolis.sc.gov.br](mailto:prefeitura@irineopolis.sc.gov.br)

Prefeitura Mun. de Irineópolis  
Estado de Santa Catarina  
Fl. nº 01  
A  
Comissão Permanente de Licitação

Irineópolis, 14 de julho de 2017.  
Ofício nº. 555/2017

AO  
EXMO SR.  
JULIANO POZZI PEREIRA  
Prefeito Municipal  
NESTA.

*Juliano Pozzi Pereira*  
14/07/17

Juliano Pozzi Pereira  
Prefeito Municipal

Prezado Senhor,

Cumprimentando-o cordialmente, dirijo-me à Vossa Excelência para solicitar que seja encaminhado ao setor competente para que seja procedida a abertura de Processo Licitatório, na modalidade que couber, tendo por objetivo **CONTRATAÇÃO DE EMPRESA (CORRETORA E/OU SEGURADORA), ESPECIALIZADA PARA PRESTAÇÃO DE SERVIÇOS NA ÁREA DE SEGUROS DE VEÍCULOS, PARA OS VEÍCULOS DAS SECRETARIAS DA ADMINISTRAÇÃO, AGRICULTURA, ASSISTÊNCIA SOCIAL, EDUCAÇÃO E INFRAESTRUTURA, DA FROTA MUNICIPAL**, seguindo requisitos e demais descrições no Termo de referencia em anexo.

Colocando-nos sempre à disposição para informações que forem necessárias, reafirmamos na oportunidade, protestos de estima e distinguida consideração.

Atenciosamente,

*Lademir Fernando Arcari*  
LADEMIR FERNANDO ARCARI  
SECRETÁRIO DA ADMINISTRAÇÃO

PROCESSED BY THE  
STATE OF TEXAS  
IN 19  
RECEIVED BY THE  
STATE OF TEXAS



# Prefeitura Municipal de Irineópolis

CNPJ 83.102.558/0001-05

Rua Paraná, 200. Centro. Cep 89440-000.  
Fone/Fax (47) 625.1111 E-mail: [prefeitura@irineopolis.sc.gov.br](mailto:prefeitura@irineopolis.sc.gov.br)

Prefeitura Mun. de Irineópolis  
Estado de Santa Catarina

Fl. nº 09

Comissão Permanente de Licitação

## TERMO DE REFERÊNCIA

### OBJETO

**CONTRATAÇÃO DE EMPRESA (CORRETORA E/OU SEGURADORA), ESPECIALIZADA PARA PRESTAÇÃO DE SERVIÇOS NA ÁREA DE SEGUROS DE VEÍCULOS, PARA OS VEÍCULOS DAS SECRETARIAS DA ADMINISTRAÇÃO, AGRICULTURA, ASSISTÊNCIA SOCIAL, EDUCAÇÃO E INFRAESTRUTURA, DA FROTA MUNICIPAL.**

### CRITÉRIO DE ACEITAÇÃO DO OBJETO

A aceitação no controle referente a prestação dos serviços, será mediante a apólice de seguros, e na vigência das apólices, será de responsabilidade de cada secretaria a utilizar os veículos da frota Municipal.

### AVALIAÇÃO DO CUSTO PELA ADMINISTRAÇÃO DIANTE DE ORÇAMENTO DETALHADO

Por determinação do chefe do poder executivo será pago o valor máximo de:

Item	Período	Descrição	Valor R\$
1	12 meses	Seguro de um veículo marca Fiat, modelo Ducato Combinato – placas MFY 8432, ano de fabricação/modelo 2006/2006, chassi n°. 93W244K2362005987, Código Renavam 878978496, capacidade para 10 passageiros, 04 portas. Com validade de 01 ano (doze meses). Cobertura Compreensiva valor de mercado 100% tabela FIPE e franquia reduzida. RCF – Responsabilidade Civil Facultativa, com danos materiais contra terceiros R\$ 300.000,00 (Trezentos mil reais), danos pessoais contra terceiros R\$ 300.000,00 (Trezentos mil reais); Acidentes Pessoais de Passageiros – APP R\$ 10.000,00 (Dez mil reais) e Invalidez R\$ 10.000,00 (Dez mil reais), e Despesas Médico-Hospitalares R\$ 10.000,00 ((Dez mil reais). Sem perfil. Com assistência 24 horas plano máximo. Cobertura de vidros, reparo ou troca de vidros (para-brisa, laterais e traseiros); Bônus 3	1.305,00
2	12 meses	Seguro de um veículo marca Fiat, modelo Uno Mille Economy Flex – placas MGZ 4773, ano de fabricação/modelo 2009/2010, chassi n°. 9BD15802AA6261414, Código Renavam 132779676, capacidade para 05 passageiros, 02 portas. Com validade de 01 ano (doze meses). Cobertura Compreensiva valor de mercado 100% tabela FIPE e franquia reduzida. RCF – Responsabilidade Civil Facultativa, com danos materiais contra terceiros R\$ 300.000,00 (Trezentos mil reais), danos pessoais contra terceiros R\$ 300.000,00 (Trezentos mil reais); Acidentes Pessoais de Passageiros – APP R\$ 10.000,00 (Dez mil reais) e Invalidez R\$ 10.000,00 (Dez mil reais), e Despesas Médico-Hospitalares R\$ 10.000,00 ((Dez mil reais). Sem perfil. Com assistência 24 horas plano máximo. Cobertura de vidros, reparo ou troca de vidros (para-brisa, laterais e traseiros); Bônus 3	1.116,00
3	12 meses	Seguro de um veículo marca Fiat, modelo Uno Mille Economy Flex – placas MGI 2054, ano de fabricação/modelo 2009/2010, chassi n°. 9BD15802AA6272331, Código Renavam 137022662, capacidade para 05 passageiros, 02 portas. Com validade de 01 ano (doze meses). Cobertura Compreensiva valor de mercado 100% tabela FIPE e franquia reduzida. RCF – Responsabilidade Civil Facultativa, com danos materiais contra terceiros R\$ 300.000,00 (Trezentos mil reais), danos pessoais contra terceiros R\$ 300.000,00 (Trezentos mil reais); Acidentes Pessoais de Passageiros – APP R\$ 10.000,00 (Dez mil reais) e Invalidez R\$ 10.000,00 (Dez mil reais), e Despesas Médico-Hospitalares R\$ 10.000,00 ((Dez mil reais). Sem perfil. Com assistência 24 horas plano máximo. Cobertura de vidros, reparo ou troca de vidros (para-brisa, laterais e traseiros); Bônus 3	1.116,00
4	12 meses	Seguro de veículo marca VW Volkswagen, caminhão, modelo 23.220 – placas MCN 8665, ano de fabricação/modelo 2004/2004, capacidade para 03 passageiros, 02 portas, basculante, capacidade 16,3T, chassi 9BW2M82TX4R431150 e Código Renavam 834151332 – Responsabilidade Civil Facultativa, com danos materiais contra terceiros R\$ 300.000,00 (Trezentos mil reais), danos pessoais contra terceiros R\$ 300.000,00 (Trezentos mil reais); Acidentes Pessoais de Passageiros – APP R\$ 10.000,00 (Dez mil reais) e Invalidez R\$ 10.000,00 (Dez mil reais), e Despesas Médico-Hospitalares R\$ 10.000,00 ((Dez mil reais). Sem perfil. Com assistência 24 horas plano máximo. Garantia adicional	1.053,00

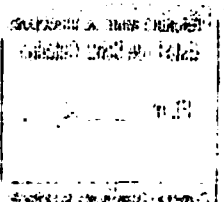

# CONSTITUICAO DO COMITÊ DE GESTÃO DE RECURSOS HUMANOS

Rua ... nº ...  
CNPJ nº ...

## TERMO DE REFERÊNCIA

### OBJETO

CONSTITUICAO DO COMITÊ DE GESTÃO DE RECURSOS HUMANOS PARA PRESTAR SERVIÇOS DE APOIO ADMINISTRATIVO ÀS ATIVIDADES DE GESTÃO DE RECURSOS HUMANOS DA EMPRESA.

### OBJETIVO DO SERVIÇO A SER PRESTADO

Realizar a gestão dos recursos humanos da empresa, incluindo a seleção, contratação, treinamento e desenvolvimento dos colaboradores.

### ANEXO DO PROJETO ADMINISTRATIVO DE ORGANIZACAO DETALHADO

Para mais detalhes, consulte o projeto administrativo detalhado em anexo.

Item	Quantidade	Descrição	Valor R\$
1	12 meses	Salário do gestor de recursos humanos	120.000,00
2	12 meses	Salário do coordenador de recursos humanos	110.000,00
3	12 meses	Salário do analista de recursos humanos	100.000,00
4	12 meses	Salário do assistente de recursos humanos	90.000,00



# Prefeitura Municipal de Irineópolis

CNPJ 83.102.558/0001-05

Rua Paraná, 200. Centro. Cep 89440-000.  
Fone/Fax (47) 625.1111 E-mail: [prefeitura@irineopolis.sc.gov.br](mailto:prefeitura@irineopolis.sc.gov.br)

Prefeitura Mun. de Irineópolis  
Estado de Santa Catarina

Fl. nº 03

Comissão Permanente de Licitação

		contra tombamento durante descarga. Bônus 2	
5	12 meses	Seguro de veículo marca VW Volkswagen, caminhão, modelo 23.210 motor MWM – placas MGW 1160, ano de fabricação/modelo 2004/2005, capacidade para 03 passageiros, 02 portas, basculante, capacidade 16,4 T, chassi 9BWWF82T55R509637 e Código Renavam 844859788. RCF – Responsabilidade Civil Facultativa, com danos materiais contra terceiros R\$ 300.000,00(Trezentos mil reais), danos corporais R\$ 300.000,00(Trezentos mil reais); Danos Morais R\$ 20.000,00 (Vinte mil reais) Acidentes Pessoais de Passageiros – APP R\$ 10.000,00 (Dez mil reais) e Invalidez R\$ 10.000,00 (Dez mil reais), e Despesas Médico-Hospitalares R\$ 10.000,00 ((Dez mil reais). Sem perfil. Com assistência 24 horas plano maximo. Garantia adicional contra tombamento durante descarga. Bônus 4	1.053,00
6	12 meses	Seguro de veículo marca VW Volkswagen, caminhão, modelo 24.220 EURO3 WORKER – placas MFQ 2374, ano de fabricação/modelo 2008/2008, capacidade para 03 passageiros, 02 portas, basculante, capacidade 23,00T, chassi 9BW3782T88R842158 e Código Renavam 971363285. RCF – Responsabilidade Civil Facultativa, com danos materiais contra terceiros R\$ 300.000,00(Trezentos mil reais), danos corporais R\$ 300.000,00(Trezentos mil reais); Danos Morais R\$ 20.000,00 (Vinte mil reais) Acidentes Pessoais de Passageiros – APP R\$ 10.000,00 (Dez mil reais) e Invalidez R\$ 10.000,00 (Dez mil reais), e Despesas Médico-Hospitalares R\$ 10.000,00 ((Dez mil reais). Sem perfil. Com assistência 24 horas plano maximo. Garantia adicional contra tombamento durante descarga. Bônus 9	1.053,00
7	12 meses	Seguro de um veículo marca VW, modelo Kombi Lotação – placas MKA 3976, ano de fabricação/modelo 2012/2013, chassi nº. 9BWMF07X0DP005186, código Renavam 484994280, capacidade para 12 passageiros, 04 portas. Com validade de 01 ano (doze meses). Cobertura Compreensiva valor de mercado 100% tabela FIPE e franquia reduzida. RCF – Responsabilidade Civil Facultativa, com danos materiais contra terceiros R\$ 300.000,00(Trezentos mil reais), danos corporais R\$ 300.000,00(Trezentos mil reais); Danos Morais R\$ 20.000,00 (Vinte mil reais); de acordo com coberturas mínimas exigidas pelo DETER: Acidentes Pessoais de Passageiros (APP) Morte: R\$ 24.254,88 (Vinte quatro mil duzentos cinquenta quatro reais e oitenta oito centavos), Invalidez Permanente R\$ 24.254,88 (Vinte quatro mil duzentos cinquenta quatro reais e oitenta oito centavos) e Despesas Médico-Hospitalares R\$ 10.000,00 ((Dez mil reais). Sem perfil. Com assistência 24 horas, guincho de 400 km. Cobertura de vidros, reparo ou troca de vidros (para-brisa, laterais e traseiros); Cobertura de Faróis dianteiros e traseiros, e lanterna. Bônus 2	1.006,00
8	12 meses	Seguro de um veículo marca Fiat, modelo Doblo Cargo – placas MEM 2072, ano de fabricação/modelo 2004/2004, chassi nº. 9BD22315842005363, código Renavam 826073310, capacidade para 02 passageiros, 03 portas. Com validade de 01 ano (doze meses). Cobertura Compreensiva valor de mercado 100% tabela FIPE e franquia reduzida. RCF – Responsabilidade Civil Facultativa, com danos materiais contra terceiros R\$ 300.000,00(Trezentos mil reais), danos corporais R\$ 300.000,00(Trezentos mil reais); Danos Morais R\$ 20.000,00 (Vinte mil reais) Acidentes Pessoais de Passageiros – APP R\$ 10.000,00 (Dez mil reais) e Invalidez R\$ 10.000,00 (Dez mil reais) e Despesas Médico-Hospitalares R\$ 10.000,00 ((Dez mil reais). Sem perfil. Com assistência 24 horas, guincho de 400 km. Cobertura de vidros, reparo ou troca de vidros (para-brisa, laterais e traseiros); Cobertura de Faróis dianteiros e traseiros, e lanterna. Bônus 1	1.106,00
9	12 meses	Seguro de veículo marca VW Volkswagen, caminhão, modelo 15.180 EURO3 WORKER – placas MIY 1222, ano de fabricação/modelo 2009/2013, capacidade para 03 passageiros, 02 portas, basculante, capacidade 14,5 T, chassi 9533172S4AR019788 e Código Renavam 322819547. Responsabilidade Civil Facultativa, com danos materiais contra terceiros R\$ 300.000,00(Trezentos mil reais), danos corporais R\$ 300.000,00(Trezentos mil reais); Danos Morais R\$ 20.000,00 (Vinte mil reais) Acidentes Pessoais de Passageiros – APP R\$ 10.000,00 (Dez mil reais) e Invalidez R\$ 10.000,00 (Dez mil reais), e Despesas Médico-Hospitalares R\$ 10.000,00 ((Dez mil reais). Sem perfil. Com assistência 24 horas plano máximo. Garantia adicional contra tombamento durante descarga. Bônus 1	1.053,00
10	12 meses	Seguro de veículo marca VW Volkswagen, caminhão, modelo 15.180 EURO3 WORKER – placas MIY 1132, ano de fabricação/modelo 2010/2010, capacidade para 03 passageiros, 02 portas, basculante, capacidade 14,5 T, chassi 9533172S3AR020883 e Código Renavam 322818010. Responsabilidade Civil Facultativa, com danos materiais contra terceiros R\$ 300.000,00(Trezentos mil reais), danos corporais R\$ 300.000,00(Trezentos mil reais); Danos Morais R\$ 20.000,00 (Vinte mil reais) Acidentes Pessoais de Passageiros – APP R\$ 10.000,00 (Dez mil reais) e Invalidez R\$ 10.000,00 (Dez mil reais), e Despesas Médico-	1.053,00

**COMPTROLLER OF THE TREASURY**  
**UNITED STATES DEPARTMENT OF THE TREASURY**

Form 1000-1 (11-1-59) (Rev. 11-1-59)  
 Form 1000-1 (11-1-59) (Rev. 11-1-59)

Date	Description	Amount	Page
12/31/58	Balance forward	100.00	1
1/15/59	Check No. 1000-1	50.00	2
2/28/59	Check No. 1000-2	75.00	3
3/31/59	Check No. 1000-3	100.00	4
4/30/59	Check No. 1000-4	125.00	5
5/31/59	Check No. 1000-5	150.00	6



# Prefeitura Municipal de Irineópolis

CNPJ 83.102.558/0001-05

Rua Paraná, 200. Centro. Cep 89440-000.  
Fone/Fax (47) 625.1111 E-mail: [prefeitura@irineopolis.sc.gov.br](mailto:prefeitura@irineopolis.sc.gov.br)

Prefeitura Mun. de Irineópolis  
Estado de Santa Catarina

Fl. nº 04

Comissão Permanente de Licitação

		Hospitales R\$ 10.000,00 ((Dez mil reais). Sem perfil. Com assistência 24 horas plano máximo. Garantia adicional contra tombamento durante descarga. Bônus 1	
11	12 meses	Seguro de um veículo marca Fiat, modelo Strada Working 1.4 Flex – placas MLB 3951, ano de fabricação/modelo 2012/2013, chassi nº. 9BD27805MD7623144, código Renavam 508164389, capacidade para 02 passageiros, 02 portas. Com validade de 01 ano (doze meses). Cobertura Compreensiva valor de mercado 100% tabela FIPE e franquia reduzida. RCF – Responsabilidade Civil Facultativa, com danos materiais contra terceiros R\$ 300.000,00(Trezentos mil reais), danos corporais R\$ 300.000,00(Trezentos mil reais); Danos Morais R\$ 20.000,00 (Vinte mil reais) Acidentes Pessoais de Passageiros – APP R\$ 10.000,00 (Dez mil reais) e Invalidez R\$ 10.000,00 (Dez mil reais), e Despesas Médico-Hospitales R\$ 10.000,00 ((Dez mil reais). Sem perfil. Com assistência 24 horas, guincho de 400 km. Cobertura de vidros, reparo ou troca de vidros (pára-brisa, laterais e traseiros); Cobertura de Faróis dianteiros e traseiros, e lanterna. Bônus 5	654,00
12	12 meses	Seguro de um veículo marca Fiat, modelo Uno Mille Economy – placas MLB 3971, ano de fabricação/modelo 2012/2013, chassi nº. 9BD15802AD6797235, código Renavam 508165083, capacidade para 05 passageiros, 02 portas. Com validade de 01 ano (doze meses). Cobertura Compreensiva valor de mercado 100% tabela FIPE e franquia reduzida. RCF – Responsabilidade Civil Facultativa, com danos materiais contra terceiros R\$ 300.000,00 (Trezentos mil reais), danos corporais R\$ 300.000,00 (Trezentos mil reais); Danos Morais R\$ 20.000,00 (Vinte mil reais) Acidentes Pessoais de Passageiros – APP R\$ 10.000,00 (Dez mil reais) e Invalidez R\$ 10.000,00 (Dez mil reais), e Despesas Médico-Hospitales R\$ 10.000,00 ((Dez mil reais). Sem perfil. Com assistência 24 horas, guincho de 400 km. Cobertura de vidros, reparo ou troca de vidros (pára-brisa, laterais e traseiros); Cobertura de Faróis dianteiros e traseiros, e lanterna. Bônus 2	1.116,00
13	12 meses	Seguro de um veículo marca IVECO, modelo CityClass 70C16 – placas MKC 8534, ano de fabricação/modelo 2011/2012, chassi nº. 93ZL68B01C8436011, código Renavam 456377077, capacidade para 22 passageiros. Com validade de 01 ano (doze meses). Cobertura Compreensiva valor de mercado 100% tabela FIPE e franquia reduzida. RCF – Responsabilidade Civil Facultativa, com danos materiais contra terceiros R\$ 300.000,00(Trezentos mil reais), danos corporais R\$ 300.000,00(Trezentos mil reais); Danos Morais R\$ 20.000,00 (Vinte mil reais); de acordo com coberturas mínimas exigidas pelo DETER: Acidentes Pessoais de Passageiros (APP) Morte: R\$ 24.254,88 (Vinte quatro mil duzentos cinquenta quatro reais e oitenta oito centavos), Invalidez Permanente R\$ 24.254,88 (Vinte quatro mil duzentos cinquenta quatro reais e oitenta oito centavos) e Despesas Médico-Hospitales R\$ 10.000,00 ((Dez mil reais). Sem perfil. Com assistência 24 horas, guincho de 400 km. Cobertura de vidros, reparo ou troca de vidros (pára-brisa, laterais e traseiros); Bônus 2	1.760,00
14	12 meses	Seguro de um veículo marca MARCOPOLO, modelo Volare V8L 4x4 EO – placas MLI 3724, ano de fabricação/modelo 2013/2013, chassi nº. 93PB58M1MDC047772, código Renavam 551749415, capacidade para 26 passageiros. Com validade de 01 ano (doze meses). Cobertura Compreensiva valor de mercado 100% tabela FIPE e franquia reduzida. RCF – Responsabilidade Civil Facultativa, com danos materiais contra terceiros R\$ 300.000,00(Trezentos mil reais), danos corporais R\$ 300.000,00(Trezentos mil reais); Danos Morais R\$ 20.000,00 (Vinte mil reais); de acordo com coberturas mínimas exigidas pelo DETER: Acidentes Pessoais de Passageiros (APP) Morte: R\$ 24.254,88 (Vinte quatro mil duzentos cinquenta quatro reais e oitenta oito centavos), Invalidez Permanente R\$ 24.254,88 (Vinte quatro mil duzentos cinquenta quatro reais e oitenta oito centavos) e Despesas Médico-Hospitales R\$ 10.000,00 ((Dez mil reais). Sem perfil. Com assistência 24 horas, guincho de 400 km. Cobertura de vidros, reparo ou troca de vidros (pára-brisa, laterais e traseiros); Bônus 2	2.080,00
15	12 meses	Seguro de um veículo marca VW, modelo 15.190 EOD E. HD ORE – placas MLN 1174, ano de fabricação/modelo 2013/2013, chassi nº. 9532E82W3DR331680, código Renavam 553894749, capacidade para 48 passageiros. Com validade de 01 ano (doze meses). Cobertura Compreensiva valor de mercado 100% tabela FIPE e franquia reduzida. RCF – Responsabilidade Civil Facultativa, com danos materiais contra terceiros R\$ 300.000,00(Trezentos mil reais), danos corporais R\$ 300.000,00(Trezentos mil reais); Danos Morais R\$ 20.000,00 (Vinte mil reais); de acordo com coberturas mínimas exigidas pelo DETER: Acidentes Pessoais de Passageiros (APP) Morte: R\$ 24.254,88 (Vinte quatro mil duzentos cinquenta quatro reais e oitenta oito centavos), Invalidez Permanente R\$ 24.254,88 (Vinte quatro mil duzentos cinquenta quatro reais e oitenta oito centavos) e	5.841,00

संविधानसभा

संविधानसभा  
संविधानसभा

1			
2			
3			
4			
5			
6			
7			
8			
9			
10			
11			
12			
13			
14			
15			
16			
17			
18			
19			
20			
21			
22			
23			
24			
25			
26			
27			
28			
29			
30			
31			
32			
33			
34			
35			
36			
37			
38			
39			
40			
41			
42			
43			
44			
45			
46			
47			
48			
49			
50			
51			
52			
53			
54			
55			
56			
57			
58			
59			
60			
61			
62			
63			
64			
65			
66			
67			
68			
69			
70			
71			
72			
73			
74			
75			
76			
77			
78			
79			
80			
81			
82			
83			
84			
85			
86			
87			
88			
89			
90			
91			
92			
93			
94			
95			
96			
97			
98			
99			
100			





# Prefeitura Municipal de Irineópolis

CNPJ 83.102.558/0001-05

Rua Paraná, 200. Centro. Cep 89440-000.  
Fone/Fax (47) 625.1111 E-mail: [prefeitura@irineopolis.sc.gov.br](mailto:prefeitura@irineopolis.sc.gov.br)

Prefeitura Mun. de Irineópolis  
Estado de Santa Catarina

Fl. nº 05

Comissão Permanente de Licitação

		Despesas Médico-Hospitalares R\$ 10.000,00 ((Dez mil reais). Sem perfil. Com assistência 24 horas, guincho de 400 km. Cobertura de vidros, reparo ou troca de vidros (pára-brisa, laterais e traseiros); Bônus de acordo com as coberturas exigidas pelo DETER; RCO danos materiais e ou danos corporais causados à passageiros R\$ 3.079.608,00.	
16	12 meses	Seguro de um veículo marca VW, modelo 15.190 EOD E. S. ORE – placas MMB 6184, ano de fabricação/modelo 2013/2013, chassi n°. 9532E82W3DR321795, código Renavam 558517633, capacidade para 60 passageiros. Com validade de 01 ano (doze meses). Cobertura Compreensiva valor de mercado 100% tabela FIPE e franquia reduzida. RCF – Responsabilidade Civil Facultativa, com danos materiais contra terceiros R\$ 300.000,00(Trezentos mil reais), danos corporais R\$ 300.000,00(Trezentos mil reais); Danos Morais R\$ 20.000,00 (Vinte mil reais); de acordo com coberturas mínimas exigidas pelo DETER: Acidentes Pessoais de Passageiros (APP) Morte: R\$ 24.254,88 (Vinte quatro mil duzentos cinquenta quatro reais e oitenta oito centavos), Invalidez Permanente R R\$ 24.254,88 (Vinte quatro mil duzentos cinquenta quatro reais e oitenta oito centavos) e Despesas Médico-Hospitalares R\$ 10.000,00 ((Dez mil reais). Sem perfil. Com assistência 24 horas, guincho de 400 km. Cobertura de vidros, reparo ou troca de vidros (pára-brisa, laterais e traseiros); Bônus 2	4.801,00
17	12 meses	Seguro de um veículo marca MARCOPOLO, modelo VOLARE V8L ESC – placas MLF 6663, ano de fabricação/modelo 2011/2012, chassi n°. 93PB51G1MCC040706, código Renavam 534962459, capacidade para 26 passageiros. Com validade de 01 ano (doze meses). Cobertura Compreensiva valor de mercado 100% tabela FIPE e franquia reduzida. RCF – Responsabilidade Civil Facultativa, com danos materiais contra terceiros R\$ 300.000,00(Trezentos mil reais), danos corporais R\$ 300.000,00(Trezentos mil reais); Danos Morais R\$ 20.000,00 (Vinte mil reais); de acordo com coberturas mínimas exigidas pelo DETER: Acidentes Pessoais de Passageiros (APP) Morte: R\$ 24.254,88 (Vinte quatro mil duzentos cinquenta quatro reais e oitenta oito centavos), Invalidez Permanente R R\$ 24.254,88 (Vinte quatro mil duzentos cinquenta quatro reais e oitenta oito centavos) e Despesas Médico-Hospitalares R\$ 10.000,00 ((Dez mil reais). Sem perfil. Com assistência 24 horas, guincho de 400 km. Cobertura de vidros, reparo ou troca de vidros (pára-brisa, laterais e traseiros); Bônus 2	2.080,00
18	12 meses	Seguro de um veículo marca IVECO, modelo CITYCLASS 70C17 – placas MKW 6346, ano de fabricação/modelo 2012/2013, chassi n°. 93ZL68C01D8442818, código Renavam 492509506, capacidade para 29 passageiros. Com validade de 01 ano (doze meses). Cobertura Compreensiva valor de mercado 100% tabela FIPE e franquia reduzida. RCF – Responsabilidade Civil Facultativa, com danos materiais contra terceiros R\$ 300.000,00(Trezentos mil reais), danos corporais R\$ 300.000,00(Trezentos mil reais); Danos Morais R\$ 20.000,00 (Vinte mil reais); de acordo com coberturas mínimas exigidas pelo DETER: Acidentes Pessoais de Passageiros (APP) Morte: R\$ 24.254,88 (Vinte quatro mil duzentos cinquenta quatro reais e oitenta oito centavos), Invalidez Permanente R R\$ 24.254,88 (Vinte quatro mil duzentos cinquenta quatro reais e oitenta oito centavos) e Despesas Médico-Hospitalares R\$ 10.000,00 (Dez mil reais). Sem perfil. Com assistência 24 horas, guincho de 400 km. Cobertura de vidros, reparo ou troca de vidros (pára-brisa, laterais e traseiros); Bônus 2	2.758,00
19	12 meses	Seguro de um veículo marca IVECO, modelo CITYCLASS 70C17 – placas MLT 2364, ano de fabricação/modelo 2013/2014, chassi n°. 93ZL68C01E8453354, código Renavam 586920374, capacidade para 29 passageiros. Com validade de 01 ano (doze meses). Cobertura Compreensiva valor de mercado 100% tabela FIPE e franquia reduzida. RCF – Responsabilidade Civil Facultativa, com danos materiais contra terceiros R\$ 300.000,00(Trezentos mil reais), danos corporais R\$ 300.000,00(Trezentos mil reais); Danos Morais R\$ 20.000,00 (Vinte mil reais); de acordo com coberturas mínimas exigidas pelo DETER: Acidentes Pessoais de Passageiros (APP) Morte: R\$ 24.254,88 (Vinte quatro mil duzentos cinquenta quatro reais e oitenta oito centavos), Invalidez Permanente R R\$ 24.254,88 (Vinte quatro mil duzentos cinquenta quatro reais e oitenta oito centavos) e Despesas Médico-Hospitalares R\$ 10.000,00 (Dez mil reais). Sem perfil. Com assistência 24 horas, guincho de 400 km. Cobertura de vidros, reparo ou troca de vidros (pára-brisa, laterais e traseiros); Bônus 2	2.758,00
20	12 meses	Seguro de veículo marca MB, caminhão, modelo ATRON 2729 K 6x4 – placas MML 3974, ano de fabricação/modelo 2014/2014, capacidade para 03 passageiros, 02 portas, basculante, capacidade 23 T, chassi 9BM693388EB958446 e Código Renavam 1006029998 – Responsabilidade Civil Facultativa, com danos materiais contra terceiros R\$	1.053,00

10/10/10  
 10/10/10  
 10/10/10

**PROVISIONAL REGISTER OF VOTERS**  
**2010**  
**Electoral District of ...**  
**Page 1 of 1**

Electoral District	Electoral Roll Number	Name	Address	Age	Sex	Marital Status	Occupation	Notes
Electoral District of ...	100001	Mr. John Smith	123 Main Street, ...	45	M	Married	Teacher	
Electoral District of ...	100002	Ms. Jane Doe	456 Elm Street, ...	32	F	Single	Nurse	
Electoral District of ...	100003	Mr. Robert Brown	789 Oak Street, ...	60	M	Married	Retired	
Electoral District of ...	100004	Ms. Emily White	101 Pine Street, ...	28	F	Single	Student	
Electoral District of ...	100005	Mr. David Green	202 Birch Street, ...	55	M	Married	Engineer	



# Prefeitura Municipal de Irineópolis

CNPJ 83.102.558/0001-05

Rua Paraná, 200. Centro. Cep 89440-000.  
Fone/Fax (47) 625.1111 E-mail: [prefeitura@irineopolis.sc.gov.br](mailto:prefeitura@irineopolis.sc.gov.br)

Prefeitura Mun. de Irineópolis

Estado de Santa Catarina

Fl. nº 06

Comissão Permanente de Licitação

		300.000,00(Trezentos mil reais), danos pessoais contra terceiros R\$ 300.000,00(Trezentos mil reais); Acidentes Pessoais de Passageiros – APP R\$ 10.000,00 (Dez mil reais) e Invalidez R\$ 10.000,00 (Dez mil reais), e Despesas Médico-Hospitalares R\$ 10.000,00 ((Dez mil reais). Sem perfil. Com assistência 24 horas plano máximo. Garantia adicional contra tombamento durante descarga. Bônus 0	
21	12 meses	Seguro de um veículo marca VW, modelo Novo Voyage 1.6 – placas MLN 8478, ano de fabricação/ modelo 2013/2014, chassi nº. 9BWDB45U7ET116340, código Renavam 593182855, capacidade para 05 passageiros, 04 portas. Com validade de 01 ano (doze meses). Cobertura Compreensiva valor de mercado 100% tabela FIPE e franquia reduzida. RCF – Responsabilidade Civil Facultativa, com danos materiais contra terceiros R\$ 300.000,00(Trezentos mil reais), danos pessoais contra terceiros R\$ 300.000,00(Trezentos mil reais); Acidentes Pessoais de Passageiros – APP R\$ 10.000,00 (Dez mil reais) e Invalidez R\$ 10.000,00 (Dez mil reais), e Despesas Médico-Hospitalares R\$ 10.000,00 ((Dez mil reais). Sem perfil. Com assistência 24 horas plano máximo. Cobertura de vidros, reparo ou troca de vidros (para-brisa, laterais e traseiros); Bônus 0	754,00
22	12 meses	Seguro de um veículo marca VW, modelo Kombi – placas MHT 8021, ano de fabricação/modelo 2011/2011, chassi nº. 9BWMF07X6BP018442, Código Renavam 279536348, capacidade para 09 passageiros, 04 portas. Com validade de 01 ano (doze meses). Cobertura Compreensiva valor de mercado 100% tabela FIPE e franquia reduzida. RCF – Responsabilidade Civil Facultativa, com danos materiais contra terceiros R\$ 300.000,00 (Trezentos mil reais), danos corporais R\$ 300.000,00 (Trezentos mil reais); Danos Morais R\$ 20.000,00 (Vinte mil reais) Acidentes Pessoais de Passageiros – APP R\$ 10.000,00 (Dez mil reais) e Invalidez R\$ 10.000,00 (Dez mil reais), e Despesas Médico-Hospitalares R\$ 10.000,00 ((Dez mil reais). Sem perfil. Com assistência 24 horas, guincho de 400 km. Cobertura de vidros, reparo ou troca de vidros (para-brisa, laterais e traseiros); Cobertura de Faróis dianteiros e traseiros, e lanterna. Bônus 2.	1.006,00
23	12 meses	Seguro de um veículo marca GM, modelo Kadett GL – placas JJA 5657, ano de fabricação/ modelo 1996/1997, chassi nº. 9BGKZ08BVTB414445, código Renavam 668135956, capacidade para 05 passageiros, 03 portas. Com validade de 01 ano (doze meses). Cobertura Compreensiva valor de mercado 100% tabela FIPE e franquia reduzida. RCF – Responsabilidade Civil Facultativa, com danos materiais contra terceiros R\$ 300.000,00 (Trezentos mil reais), danos corporais R\$ 300.000,00 (Trezentos mil reais); Danos Morais R\$ 20.000,00 (Vinte mil reais) Acidentes Pessoais de Passageiros – APP R\$ 10.000,00 (Dez mil reais) e Invalidez R\$ 10.000,00 (Dez mil reais), e Despesas Médico-Hospitalares R\$ 10.000,00 ((Dez mil reais). Sem perfil. Com assistência 24 horas, guincho de 400 km. Cobertura de vidros, reparo ou troca de vidros (para-brisa, laterais e traseiros); Cobertura de Faróis dianteiros e traseiros, e lanterna. Bônus 2.	452,00
24	12 meses	Seguro de um veículo marca Renault, modelo Master Jaedi Tur – Placas MKH 5257, ano de fabricação/modelo 2014/2015, chassi nº. 93YMAF4MCFJ434446, Código Renavam 1205122416, capacidade para 15 passageiros, 03 portas. Com validade de 01 ano (doze meses). Cobertura Compreensiva valor de mercado 100% tabela FIPE e franquia reduzida. RCF – Responsabilidade Civil Facultativa, com danos materiais contra terceiros R\$ 300.000,00 (Trezentos mil reais), danos corporais R\$ 300.000,00 (Trezentos mil reais); Danos Morais R\$ 20.000,00 (Vinte mil reais) Acidentes Pessoais de Passageiros – APP R\$ 10.000,00 (Dez mil reais) e Invalidez R\$ 10.000,00 (Dez mil reais), e Despesas Médico-Hospitalares R\$ 10.000,00 ((Dez mil reais). Sem perfil. Com assistência 24 horas, guincho de 400 km. Cobertura de vidros, reparo ou troca de vidros (para-brisa, laterais e traseiros); Cobertura de Faróis dianteiros e traseiros, e lanterna. Bônus 2.	1.305,00
25	12 meses	Seguro de um veículo Doblo Adventure Locker 1.8 16V flex – Placas MLF 2049, ano de fabricação/modelo 2014/2015, chassi 9BD119409F1124367, Código do Renavam 1026421311, capacidade para 06 passageiros, 03 portas. Cobertura Compreensiva valor de mercado 100% tabela FIPE e franquia reduzida. RCF – Responsabilidade Civil Facultativa, com danos materiais contra terceiros R\$ 300.000,00 (Trezentos mil reais), danos corporais R\$ 300.000,00 (Trezentos mil reais); Acidentes Pessoais de Passageiros – APP R\$ 10.000,00 (Dez mil reais) e Invalidez R\$ 10.000,00 (Dez mil reais), e Despesas Médico-Hospitalares R\$ 10.000,00 ((Dez mil reais). Sem perfil. Com assistência 24 horas e guincho. Cobertura de vidros, reparo ou troca de vidros (para-brisa, laterais e traseiros). Bônus 0.	1.106,00
26	12 meses	Seguro de um veículo Iveco-Fiat – Tector Attack, Placas QHE 4745, ano de fabricação/modelo 2013/2014, chassi 93ZL 68C01E8456592, Código do Renavam 1018676772, Com validade de 01 ano (doze meses). Cobertura Compreensiva valor de	2.080,00

DECLASSIFICATION AUTHORITY

DATE 08/13/2013 BY [illegible]

FOIA b (7) - (C) - Exempt from release under the Freedom of Information Act

00000001	[illegible text]	00000001	14
00000002	[illegible text]	00000002	15
00000003	[illegible text]	00000003	16
00000004	[illegible text]	00000004	17
00000005	[illegible text]	00000005	18
00000006	[illegible text]	00000006	19
00000007	[illegible text]	00000007	20



# Prefeitura Municipal de Irineópolis

CNPJ 83.102.558/0001-05

Rua Paraná, 200. Centro. Cep 89440-000.  
Fone/Fax (47) 625.1111 E-mail: [prefeitura@irineopolis.sc.gov.br](mailto:prefeitura@irineopolis.sc.gov.br)

Prefeitura Mun. de Irineópolis  
Estado de Santa Catarina

Fl. nº 07

Comissão Permanente de Licitação

		mercado 100% tabela FIPE e franquia reduzida. RCF – Responsabilidade Civil Facultativa, com danos materiais contra terceiros R\$ 300.000,00(Trezentos mil reais), danos corporais R\$ 300.000,00(Trezentos mil reais); Danos Morais R\$ 20.000,00 (Vinte mil reais); de acordo com coberturas mínimas exigidas pelo DETER: Acidentes Pessoais de Passageiros (APP) Morte: R\$ 24.254,88 (Vinte quatro mil duzentos cinquenta quatro reais e oitenta oito centavos), Invalidez Permanente R R\$ 24.254,88 (Vinte quatro mil duzentos cinquenta quatro reais e oitenta oito centavos) e Despesas Médico-Hospitalares R\$ 10.000,00 ((Dez mil reais). Sem perfil. Com assistência 24 horas, guincho de 400 km. Cobertura de vidros, reparo ou troca de vidros (para-brisa, laterais e traseiros); Bônus 2	
27	12 meses	Seguro de um veículo Amaro - Volkswagen, Placas QHX 9582, ano de fabricação/modelo 2015/2016, chassi WV1DD42H3GA017501, Código do Renavam 1080860913. Com validade de 01 ano (doze meses). Cobertura Compreensiva valor de mercado 100% tabela FIPE e franquia reduzida. RCF – Responsabilidade Civil Facultativa, com danos materiais contra terceiros R\$ 300.000,00(Trezentos mil reais), danos corporais R\$ 300.000,00(Trezentos mil reais); Danos Morais R\$ 20.000,00 (Vinte mil reais); de acordo com coberturas mínimas exigidas pelo DETER: Acidentes Pessoais de Ocupante (APO) Morte: R\$ 10.000,00 (Dez mil reais), Invalidez Permanente R R\$ 10.000,00 (Dez mil reais),e Despesas Médico-Hospitalares R\$ 10.000,00 ((Dez mil reais). Sem perfil. Com assistência 24 horas, guincho de 400 km. Cobertura de vidros, reparo ou troca de vidros (para-brisa, laterais e traseiros); Bônus 0	1.106,00
28	12 meses	Seguro de um veículo Marcopolo Volare V8L , Placas QHL 0388, ano de fabricação/modelo 2014/2015, chassi 93PB58M1MFC054888, Código do Renavam 1067161144. Com validade de 01 ano (doze meses). Cobertura Compreensiva valor de mercado 100% tabela FIPE e franquia reduzida. RCF – Responsabilidade Civil Facultativa, com danos materiais contra terceiros R\$ 300.000,00(Trezentos mil reais), danos corporais R\$ 300.000,00(Trezentos mil reais); Danos Morais R\$ 20.000,00 (Vinte mil reais); de acordo com coberturas mínimas exigidas pelo DETER: Acidentes Pessoais de Ocupante (APO) Morte: R\$ 25.000,00 (vinte e cinco mil reais), Invalidez Permanente R\$ 25.000,00 (vinte e cinco mil reais), e Despesas Médico-Hospitalares R\$ 10.000,00 ((Dez mil reais). Sem perfil. Com assistência 24 horas, guincho de 400 km. Cobertura de vidros, reparo ou troca de vidros (para-brisa, laterais e traseiros); Bônus 0	2.080,00
29	12 meses	Seguro de um veículo Corsa Sedan Classic - Chevrolet , Placas MLV 0856, ano de fabricação/modelo 2013/2014, chassi 9BGSV19FOEB193480, Código do Renavam 593060733. Com validade de 01 ano (doze meses). Cobertura Compreensiva valor de mercado 100% tabela FIPE e franquia reduzida. RCF – Responsabilidade Civil Facultativa, com danos materiais contra terceiros R\$ 300.000,00(Trezentos mil reais), danos corporais R\$ 300.000,00(Trezentos mil reais); Danos Morais R\$ 20.000,00 (Vinte mil reais); de acordo com coberturas mínimas exigidas pelo DETER: Acidentes Pessoais de Ocupante (APO) Morte: R\$ 10.000,00 (Dez mil reais), Invalidez Permanente R R\$ 10.000,00 (Dez mil reais),e Despesas Médico-Hospitalares R\$ 10.000,00 ((Dez mil reais). Sem perfil. Com assistência 24 horas, guincho ilimitado. Cobertura de vidros, reparo ou troca de vidros (para-brisa, laterais e traseiros); Bônus 0	842,00
30	12 meses	Seguro de um veículo Mobi Easy 1.0 - Fiat , Placas QIE 5635, ano de fabricação/modelo 2016/2017, chassi 9BD341A4NHB418076, Código do Renavam 1092309605. Com validade de 01 ano (doze meses). Cobertura Compreensiva valor de mercado 100% tabela FIPE e franquia reduzida. RCF – Responsabilidade Civil Facultativa, com danos materiais contra terceiros R\$ 300.000,00(Trezentos mil reais), danos corporais R\$ 300.000,00 (Trezentos mil reais); Danos Morais R\$ 10.000,00 (dez mil reais); de acordo com coberturas mínimas exigidas pelo DETER: Acidentes Pessoais de Ocupante (APO) Morte: R\$ 10.000,00 (Dez mil reais), Invalidez Permanente R R\$ 10.000,00 (Dez mil reais),e Despesas Médico-Hospitalares R\$ 10.000,00 ((Dez mil reais). Sem perfil. Com assistência 24 horas, guincho ilimitado. Cobertura de vidros, reparo ou troca de vidros (para-brisa, laterais e traseiros); Bônus 0	704,00
31	12 meses	Seguro de um veículo marca Peugeot, modelo Boxer Marimar A (Ambulância) – Placas QIK 5936, ano de fabricação/modelo 2015/2016, chassi nº. 936ZCWMNCG2157355, Código Renavam 1110391525. Com validade de 01 ano (doze meses). Cobertura Compreensiva valor de mercado 100% tabela FIPE e franquia reduzida. RCF – Responsabilidade Civil Facultativa, com danos materiais contra terceiros R\$ 300.000,00 (Trezentos mil reais), danos corporais R\$ 300.000,00 (Trezentos mil reais); Acidentes Pessoais de Passageiros – APP R\$ 25.000,00 (Vinte e cinco mil reais) Invalidez R\$	2.200,00

100-100000-100  
 100-100000-100  
 100-100000-100  
 100-100000-100

100-100000-100  
 100-100000-100

100-100000-100  
 100-100000-100

100-100000-100  
 100-100000-100

100-100000-100  
 100-100000-100

	<p>           100-100000-100            100-100000-100            100-100000-100            100-100000-100         </p>		
100-100	<p>           100-100000-100            100-100000-100            100-100000-100            100-100000-100         </p>	100-100	100
100-100	<p>           100-100000-100            100-100000-100            100-100000-100            100-100000-100         </p>	100-100	100
100-100	<p>           100-100000-100            100-100000-100            100-100000-100            100-100000-100         </p>	100-100	100
100-100	<p>           100-100000-100            100-100000-100            100-100000-100            100-100000-100         </p>	100-100	100
100-100	<p>           100-100000-100            100-100000-100            100-100000-100            100-100000-100         </p>	100-100	100



# Prefeitura Municipal de Irineópolis

CNPJ 83.102.558/0001-05

Rua Paraná, 200. Centro. Cep 89440-000.  
Fone/Fax (47) 625.1111 E-mail: [prefeitura@irineopolis.sc.gov.br](mailto:prefeitura@irineopolis.sc.gov.br)

Prefeitura Mun. de Irineópolis  
Estado de Santa Catarina

FL. n°

Comissão Permanente de Licitação

		25.000,00 (Vinte e cinco mil reais) e Cobertura de DMH (Despesas Médicas Hospitalares) R\$ 10.000,00 (dez mil reais). Sem perfil. Com assistência 24 horas e guincho. Cobertura de vidros, reparo ou troca de vidros (para-brisa, laterais e traseiros). Bônus 1.	
32	12 meses	Seguro de um veículo palio WK ATTRAC 1.4 - Fiat, Placas MJL 8770, ano de fabricação/modelo 2013/2014, chassi 9BD37313121E5050129, Código do Renavam 628962495. Com validade de 01 ano (doze meses). Cobertura Compreensiva valor de mercado 100% tabela FIPE e franquia reduzida. RCF – Responsabilidade Civil Facultativa, com danos materiais contra terceiros R\$ 300.000,00 (Trezentos mil reais), danos corporais R\$ 300.000,00 (Trezentos mil reais); Danos Morais R\$ 10.000,00 (dez mil reais); de acordo com coberturas mínimas exigidas pelo DETER: Acidentes Pessoais de Ocupante (APO) Morte: R\$ 10.000,00 (Dez mil reais), Invalidez Permanente R\$ 10.000,00 (Dez mil reais), e Despesas Médico-Hospitalares R\$ 10.000,00 ((Dez mil reais). Sem perfil. Com assistência 24 horas, guincho ilimitado. Cobertura de vidros, reparo ou troca de vidros (para-brisa, laterais e traseiros); Bônus 0	704,00
33	12 meses	Seguro de um veículo marca Fiat, modelo Uno Mille Way Economy - Flex – Placas MJJ 5421, ano de fabricação/modelo 2012/2012, chassi n°. 9BD15844AC6676126, Código Renavam 430421338, capacidade para 05 passageiros, 02 portas. Com validade de 01 ano (doze meses). Cobertura Compreensiva valor de mercado 100% tabela FIPE e franquia reduzida. RCF – Responsabilidade Civil Facultativa, com danos materiais contra terceiros R\$ 300.000,00 (Trezentos mil reais), danos pessoais contra terceiros R\$ 300.000,00 (Trezentos mil reais); Acidentes Pessoais de Passageiros – APP R\$ 10.000,00 (Dez mil reais) e Invalidez R\$ 10.000,00 (Dez mil reais), e Despesas Médico-Hospitalares R\$ 10.000,00 ((Dez mil reais). Sem perfil. Com assistência 24 horas plano máximo. Cobertura de vidros, reparo ou troca de vidros (para-brisa, laterais e traseiros); Bônus 3	842,00
34	12 meses	Seguro de veículo marca FORD, caminhão, modelo cargo 2429 S - Placas QHE 1315, ano de fabricação/modelo 2014/2014, capacidade para 03 passageiros, 02 portas, basculante, capacidade 23,00T, chassi 9BFYEAL2EBS64890 e Código Renavam 1135069694. Responsabilidade Civil Facultativa, com danos materiais contra terceiros R\$ 300.000,00 (Trezentos mil reais), danos corporais R\$ 300.000,00 (Trezentos mil reais); Danos Morais R\$ 20.000,00 (Vinte mil reais) Acidentes Pessoais de Passageiros – APP R\$ 10.000,00 (Dez mil reais) e Invalidez R\$ 10.000,00 (Dez mil reais), e Despesas Médico-Hospitalares R\$ 10.000,00 ((Dez mil reais). Sem perfil. Com assistência 24 horas plano máximo. Cobertura de vidros, reparo ou troca de vidros (para-brisa, laterais e traseiros); Bônus 3. Garantia adicional contra tombamento durante descarga.	1.053,00
35	12 meses	Seguro de veículo marca FORD, caminhão, modelo cargo 2429 S - Placas QHE 1325, ano de fabricação/modelo 2014/2014, capacidade para 03 passageiros, 02 portas, basculante, capacidade 23,00T, chassi 9BFYEAL4EBS64891 e Código Renavam 1135070773. Responsabilidade Civil Facultativa, com danos materiais contra terceiros R\$ 300.000,00 (Trezentos mil reais), danos corporais R\$ 300.000,00 (Trezentos mil reais); Danos Morais R\$ 20.000,00 (Vinte mil reais) Acidentes Pessoais de Passageiros – APP R\$ 10.000,00 (Dez mil reais) e Invalidez R\$ 10.000,00 (Dez mil reais), e Despesas Médico-Hospitalares R\$ 10.000,00 ((Dez mil reais). Sem perfil. Com assistência 24 horas plano máximo. Cobertura de vidros, reparo ou troca de vidros (para-brisa, laterais e traseiros); Bônus 3. Garantia adicional contra tombamento durante descarga.	1.053,00
36	12 meses	Seguro de veículo marca FORD, caminhão, modelo cargo 2429 S - Placas QHE 2565, ano de fabricação/modelo 2014/2014, capacidade para 03 passageiros, 02 portas, basculante, capacidade 23,00T, chassi 9BFYEAL2EBS60127 e Código Renavam 1205133540. Responsabilidade Civil Facultativa, com danos materiais contra terceiros R\$ 300.000,00 (Trezentos mil reais), danos corporais R\$ 300.000,00 (Trezentos mil reais); Danos Morais R\$ 20.000,00 (Vinte mil reais) Acidentes Pessoais de Passageiros – APP R\$ 10.000,00 (Dez mil reais) e Invalidez R\$ 10.000,00 (Dez mil reais), e Despesas Médico-Hospitalares R\$ 10.000,00 ((Dez mil reais). Sem perfil. Com assistência 24 horas plano máximo. Cobertura de vidros, reparo ou troca de vidros (para-brisa, laterais e traseiros); Bônus 3. Garantia adicional contra tombamento durante descarga.	1.053,00
37	12 meses	Seguro de um veículo marca GM, modelo Blazer Advantage – Placas NTD 5188, ano de fabricação/modelo 2010/2010, chassi n°. 9BG116GF0AC444851, Código Renavam 197765670, capacidade para 05 passageiros, 05 portas. Com validade de 01 ano (doze meses). Cobertura Compreensiva valor de mercado 100% tabela FIPE e franquia reduzida. RCF – Responsabilidade Civil Facultativa, com danos materiais contra terceiros R\$ 300.000,00 (Trezentos mil reais), danos pessoais contra terceiros R\$ 300.000,00 (Trezentos	704,00

**REPUBLIC OF THE PHILIPPINES**

OFFICE OF THE COMMISSIONER OF CUSTOMS

Bureau Office (471) 621-1111 E-mail: [com@customs.gov.ph](mailto:com@customs.gov.ph)

DECLARATION OF EXPORTER  
 DATE: \_\_\_\_\_  
 TIME: \_\_\_\_\_

Item No.	Description	Quantity	Unit	Value
00101	...	...	...	...
00102	...	...	...	...
00103	...	...	...	...
00104	...	...	...	...
00105	...	...	...	...
00106	...	...	...	...
00107	...	...	...	...





# Prefeitura Municipal de Irineópolis

CNPJ 83.102.558/0001-05

Rua Paraná, 200. Centro. Cep 89440-000.  
Fone/Fax (47) 625.1111 E-mail: [prefeitura@irineopolis.sc.gov.br](mailto:prefeitura@irineopolis.sc.gov.br)

Prefeitura Mun. de Irineópolis  
Estado de Santa Catarina

Fl. nº 09

A

Comissão Permanente de Licitação

		mil reais); Acidentes Pessoais de Passageiros – APP R\$ 10.000,00 (Dez mil reais) e Invalidez R\$ 10.000,00 (Dez mil reais), e Despesas Médico-Hospitalares R\$ 10.000,00 ((Dez mil reais). Sem perfil. Com assistência 24 horas plano maximo. Cobertura de vidros, reparo ou troca de vidros (para-brisa, laterais e traseiros); Bônus 3	
38	12 meses	Seguro de um veículo marca GM, modelo Montana Sport – Placas DTP 7585, ano de fabricação/modelo 2006/2006, chassi n°. 9BGXH80G06C183999, Código Renavam 882240129, capacidade para 02 passageiros, 02 portas. Com validade de 01 ano (doze meses). Cobertura Compreensiva valor de mercado 100% tabela FIPE e franquia reduzida. RCF – Responsabilidade Civil Facultativa, com danos materiais contra terceiros R\$ 300.000,00(Trezentos mil reais), danos pessoais contra terceiros R\$ 300.000,00(Trezentos mil reais) e Invalidez R\$ 10.000,00 (Dez mil reais), e Despesas Médico-Hospitalares R\$ 10.000,00 ((Dez mil reais). Sem perfil. Com assistência 24 horas plano maximo. Cobertura de vidros, reparo ou troca de vidros (para-brisa, laterais e traseiros); Bônus 3	654,00
39	12 meses	Seguro de um veículo marca VW, caminhão, modelo 15.180 – Placas ALO 2243, ano de fabricação/modelo 2003/2003, chassi n°. 9BWNE72S13R318374, Código Renavam 822209233, capacidade para 06 passageiros, 02 portas. Com validade de 01 ano (doze meses). Cobertura Compreensiva valor de mercado 100% tabela FIPE e franquia reduzida. RCF – Responsabilidade Civil Facultativa, com danos materiais contra terceiros R\$ 300.000,00(Trezentos mil reais), danos pessoais contra terceiros R\$ 300.000,00(Trezentos mil reais); Acidentes Pessoais de Passageiros – APP R\$ 10.000,00 (Dez mil reais) e Invalidez R\$ 10.000,00 (Dez mil reais), e Despesas Médico-Hospitalares R\$ 10.000,00 ((Dez mil reais). Sem perfil. Com assistência 24 horas plano maximo. Cobertura de vidros, reparo ou troca de vidros (para-brisa, laterais e traseiros); Bônus 3	1.053,00
40	12 meses	Seguro de um veículo Mobi Easy 1.0 - Fiat , Placas BBL 1163, ano de fabricação/modelo 2017/2017, chassi 9BD341A4XHY458571, Código do Renavam 01123239867. Com validade de 01 ano (doze meses). Cobertura Compreensiva valor de mercado 100% tabela FIPE e franquia reduzida. RCF – Responsabilidade Civil Facultativa, com danos materiais contra terceiros R\$ 300.000,00(Trezentos mil reais), danos corporais R\$ 300.000,00 (Trezentos mil reais); Danos Morais R\$ 10.000,00 (dez mil reais); de acordo com coberturas mínimas exigidas pelo DETER: Acidentes Pessoais de Ocupante (APO) Morte: R\$ 10.000,00 (Dez mil reais), Invalidez Permanente R R\$ 10.000,00 (Dez mil reais),e Despesas Médico-Hospitalares R\$ 10.000,00 (Dez mil reais). Sem perfil. Com assistência 24 horas, guincho ilimitado. Cobertura de vidros, reparo ou troca de vidros (para-brisa, laterais e traseiros); Bônus 0	704,00
41	12 meses	Seguro de um veículo Mobi Easy 1.0 - Fiat , Placas BBL 1164, ano de fabricação/modelo 2017/2018, chassi 9BD341A4XJY485322, Código do Renavam 01123241497. Com validade de 01 ano (doze meses). Cobertura Compreensiva valor de mercado 100% tabela FIPE e franquia reduzida. RCF – Responsabilidade Civil Facultativa, com danos materiais contra terceiros R\$ 300.000,00(Trezentos mil reais), danos corporais R\$ 300.000,00 (Trezentos mil reais); Danos Morais R\$ 10.000,00 (dez mil reais); de acordo com coberturas mínimas exigidas pelo DETER: Acidentes Pessoais de Ocupante (APO) Morte: R\$ 10.000,00 (Dez mil reais), Invalidez Permanente R R\$ 10.000,00 (Dez mil reais),e Despesas Médico-Hospitalares R\$ 10.000,00 (Dez mil reais). Sem perfil. Com assistência 24 horas, guincho ilimitado. Cobertura de vidros, reparo ou troca de vidros (para-brisa, laterais e traseiros); Bônus 0	704,00
42	12 meses	Seguro de um veículo Mobi Easy 1.0 - Fiat , Placas BBL 2320, ano de fabricação/modelo 2017/2018, chassi 9BD341A4XJY485335, Código do Renavam 01123243163. Com validade de 01 ano (doze meses). Cobertura Compreensiva valor de mercado 100% tabela FIPE e franquia reduzida. RCF – Responsabilidade Civil Facultativa, com danos materiais contra terceiros R\$ 300.000,00(Trezentos mil reais), danos corporais R\$ 300.000,00 (Trezentos mil reais); Danos Morais R\$ 10.000,00 (dez mil reais); de acordo com coberturas mínimas exigidas pelo DETER: Acidentes Pessoais de Ocupante (APO) Morte: R\$ 10.000,00 (Dez mil reais), Invalidez Permanente R R\$ 10.000,00 (Dez mil reais),e Despesas Médico-Hospitalares R\$ 10.000,00 (Dez mil reais). Sem perfil. Com assistência 24 horas, guincho ilimitado. Cobertura de vidros, reparo ou troca de vidros (para-brisa, laterais e traseiros); Bônus 0	704,00
43	12 meses	Seguro de um veículo Corolla XLI 16 VVT - Toyota , Placas MCV 2781, ano de fabricação/modelo 2003/2003, chassi 9BR53ZEC138502969, Código do Renavam 798182288. Com validade de 01 ano (doze meses). Cobertura Compreensiva valor de	900,00

1.  **Approved**  
 2.  **Not Approved**  
 3.  **Other**

## MEMORANDUM FOR THE DIRECTOR

DATE: 08/11/2011

FROM: [Name] (Room 1111)  
 TO: [Name] (Room 1111)

<p>00100</p>	<p>[Illegible text]</p>	<p>00100</p>	<p>01</p>
<p>00101</p>	<p>[Illegible text]</p>	<p>00101</p>	<p>02</p>
<p>00102</p>	<p>[Illegible text]</p>	<p>00102</p>	<p>03</p>
<p>00103</p>	<p>[Illegible text]</p>	<p>00103</p>	<p>04</p>
<p>00104</p>	<p>[Illegible text]</p>	<p>00104</p>	<p>05</p>
<p>00105</p>	<p>[Illegible text]</p>	<p>00105</p>	<p>06</p>
<p>00106</p>	<p>[Illegible text]</p>	<p>00106</p>	<p>07</p>



# Prefeitura Municipal de Irineópolis

CNPJ 83.102.558/0001-05

Rua Paraná, 200. Centro. Cep 89440-000.  
Fone/Fax (47) 625.1111 E-mail: [prefeitura@irineopolis.sc.gov.br](mailto:prefeitura@irineopolis.sc.gov.br)

Prefeitura Mun. de Irineópolis  
Estado de Santa Catarina

Fl. nº 10

Comissão Permanente de Licitação

		mercado 100% tabela FIPE e franquia reduzida. RCF – Responsabilidade Civil Facultativa, com danos materiais contra terceiros R\$ 300.000,00(Trezentos mil reais), danos corporais R\$ 300.000,00 (Trezentos mil reais); Danos Morais R\$ 10.000,00 (dez mil reais); de acordo com coberturas mínimas exigidas pelo DETE: Acidentes Pessoais de Ocupante (APO) Morte: R\$ 10.000,00 (Dez mil reais), Invalidez Permanente R R\$ 10.000,00 (Dez mil reais),e Despesas Médico-Hospitalares R\$ 10.000,00 ((Dez mil reais). Sem perfil. Com assistência 24 horas, guincho ilimitado. Cobertura de vidros, reparo ou troca de vidros (pára-brisa, laterais e traseiros); Bônus 0	
44	12 meses	Seguro de um veículo Siena EL Flex - Fiat , Placas MGQ 5839, ano de fabricação/modelo 2009/2010, chassi 9BD17202LA3539094, Código do Renavam 181007240. Com validade de 01 ano (doze meses). Cobertura Compreensiva valor de mercado 100% tabela FIPE e franquia reduzida. RCF – Responsabilidade Civil Facultativa, com danos materiais contra terceiros R\$ 300.000,00(Trezentos mil reais), danos corporais R\$ 300.000,00 (Trezentos mil reais); Danos Morais R\$ 10.000,00 (dez mil reais); de acordo com coberturas mínimas exigidas pelo DETE: Acidentes Pessoais de Ocupante (APO) Morte: R\$ 10.000,00 (Dez mil reais), Invalidez Permanente R R\$ 10.000,00 (Dez mil reais),e Despesas Médico-Hospitalares R\$ 10.000,00 ((Dez mil reais). Sem perfil. Com assistência 24 horas, guincho ilimitado. Cobertura de vidros, reparo ou troca de vidros (pára-brisa, laterais e traseiros); Bônus 0	900,00
45	12 meses	Seguro de um veículo VW Voyage 1.6 Trend , Placas ATT 3262, ano de fabricação/modelo 2010/2011, chassi 9BWDB05U9BT179640, Código do Renavam 30-742503-7. Com validade de 01 ano (doze meses). Cobertura Compreensiva valor de mercado 100% tabela FIPE e franquia reduzida. RCF – Responsabilidade Civil Facultativa, com danos materiais contra terceiros R\$ 300.000,00(Trezentos mil reais), danos corporais R\$ 300.000,00 (Trezentos mil reais); Danos Morais R\$ 10.000,00 (dez mil reais); de acordo com coberturas mínimas exigidas pelo DETE: Acidentes Pessoais de Ocupante (APO) Morte: R\$ 10.000,00 (Dez mil reais), Invalidez Permanente R R\$ 10.000,00 (Dez mil reais),e Despesas Médico-Hospitalares R\$ 10.000,00 ((Dez mil reais). Sem perfil. Com assistência 24 horas, guincho ilimitado. Cobertura de vidros, reparo ou troca de vidros (pára-brisa, laterais e traseiros); Bônus 0	900,00
46	12 meses	Seguro de um veículo Honda Accord V6, Placas MCA 1826, ano de fabricação/modelo 2004/2004, chassi 3HGCM66504G500284, Código do Renavam 00840260024. Com validade de 01 ano (doze meses). Cobertura Compreensiva valor de mercado 100% tabela FIPE e franquia reduzida. RCF – Responsabilidade Civil Facultativa, com danos materiais contra terceiros R\$ 300.000,00(Trezentos mil reais), danos corporais R\$ 300.000,00 (Trezentos mil reais); Danos Morais R\$ 10.000,00 (dez mil reais); de acordo com coberturas mínimas exigidas pelo DETE: Acidentes Pessoais de Ocupante (APO) Morte: R\$ 10.000,00 (Dez mil reais), Invalidez Permanente R R\$ 10.000,00 (Dez mil reais),e Despesas Médico-Hospitalares R\$ 10.000,00 ((Dez mil reais). Sem perfil. Com assistência 24 horas, guincho ilimitado. Cobertura de vidros, reparo ou troca de vidros (pára-brisa, laterais e traseiros); Bônus 0	900,00
47	12 meses	Seguro de um veículo Renault Logan EXP 1016V , Placas IRN 1897, ano de fabricação/modelo 2011, chassi 93YLSR7RHBj697789, Código do Renavam 00274532875. Com validade de 01 ano (doze meses). Cobertura Compreensiva valor de mercado 100% tabela FIPE e franquia reduzida. RCF – Responsabilidade Civil Facultativa, com danos materiais contra terceiros R\$ 300.000,00(Trezentos mil reais), danos corporais R\$ 300.000,00 (Trezentos mil reais); Danos Morais R\$ 10.000,00 (dez mil reais); de acordo com coberturas mínimas exigidas pelo DETE: Acidentes Pessoais de Ocupante (APO) Morte: R\$ 10.000,00 (Dez mil reais), Invalidez Permanente R R\$ 10.000,00 (Dez mil reais),e Despesas Médico-Hospitalares R\$ 10.000,00 ((Dez mil reais). Sem perfil. Com assistência 24 horas, guincho ilimitado. Cobertura de vidros, reparo ou troca de vidros (pára-brisa, laterais e traseiros); Bônus 0	900,00
<b>TOTAL R\$ 63.178,00 (sessenta e três mil cento e setenta e oito reais)</b>			

## DEFINIÇÃO DA EMPRESA

A empresa deverá oferecer a garantia, para todos os veículos de:

- Cobertura básica: compreensiva, indenização integral, roubo e incêndio, socorro e salvamento.

100-100000000-100000000  
 100-100000000-100000000  
 100-100000000-100000000

100-100000000-100000000  
 100-100000000-100000000  
 100-100000000-100000000

	<p>           100-100000000-100000000            100-100000000-100000000            100-100000000-100000000         </p>		
100-100000000-100000000	<p>           100-100000000-100000000            100-100000000-100000000            100-100000000-100000000         </p>	100-100000000-100000000	100-100000000-100000000
100-100000000-100000000	<p>           100-100000000-100000000            100-100000000-100000000            100-100000000-100000000         </p>	100-100000000-100000000	100-100000000-100000000
100-100000000-100000000	<p>           100-100000000-100000000            100-100000000-100000000            100-100000000-100000000         </p>	100-100000000-100000000	100-100000000-100000000
100-100000000-100000000	<p>           100-100000000-100000000            100-100000000-100000000            100-100000000-100000000         </p>	100-100000000-100000000	100-100000000-100000000

100-100000000-100000000

A copy of the report is being furnished to the appropriate agencies for their information.



# Prefeitura Municipal de Irineópolis

CNPJ 83.102.558/0001-05

Rua Paraná, 200. Centro. Cep 89440-000.  
Fone/Fax (47) 625.1111 E-mail: [prefeitura@irineopolis.sc.gov.br](mailto:prefeitura@irineopolis.sc.gov.br)

Prefeitura Mun. de Irineópolis  
Estado de Santa Catarina  
Fl. nº 11  
A  
Comissão Permanente de Licitação

A empresa também deverá comprovar possuir em seu quadro de pessoal, responsáveis pela devida prestação de serviços, detentores de responsabilidades técnicas, juntamente com a comprovação de sua especialidade.

## DEVERES E OBRIGAÇÕES DA CONTRATADA E DO CONTRATANTE

### OBRIGAÇÕES DA CONTRATADA

- A contratada, por seus funcionários ou pessoal contratado, obriga-se a realizar a prestação dos serviços em compatibilidade com o Contrato, bem como é de sua inteira responsabilidade as obrigações trabalhistas decorrentes da execução do presente Contrato, ficando o Contratante isento de qualquer vínculo empregatício com os mesmos, inclusas as sociais, bem como todas as obrigações tributárias e acessórias decorrentes do cumprimento do Contrato.
- É responsável também em arcar com eventuais prejuízos, indenizações e demais responsabilidades, causados à Contratante e/ou a terceiros, provocados, por ineficiência, negligência, imperícia, imprudência ou irregularidades cometidas na execução do contrato.
- A contratada se obriga a facilitar todas as atividades de fiscalização e vistoria na entrega do objeto, cabendo fornecer as informações e demais elementos necessários.
- A contratada obriga-se a manter, durante toda a execução do Contrato, em compatibilidade com as obrigações por ele assumidas, sob pena de rescisão do Contrato por não cumprimento do mesmo.
- Apresentar, sempre que solicitado, durante a execução do contrato, documentos que comprovem estar cumprindo a legislação em vigor, quanto às obrigações assumidas na licitação, em especial, encargos sociais, trabalhistas, providenciárias, tributários, fiscais e comerciais.

### OBRIGAÇÕES DO CONTRATANTE

- ✓ O Município por seus responsáveis fornecerá tabela dos jogos a serem realizados, informações úteis, boas e necessárias, a perfeita execução do objeto deste Contrato, bem como, efetuarão o respectivo pagamento na data e condições aqui estabelecidas.

### SANÇÕES ADMINISTRATIVAS PARA O CASO DE INADIMPLEMENTO CONTRATUAL

Pela inexecução total ou parcial do Contrato, a CONTRATANTE, poderá, garantida a previa defesa, aplicar à CONTRATADA, as sanções previstas nos artigos 86 e 87 da Lei 8.666/93 e suas alterações.

À Contratada que não cumprir com as obrigações assumidas ou com os preceitos legais poderá sofrer as seguintes penalidades, isolada e conjuntamente:

- Advertência;
- Multa de 10% sobre o valor do Contrato;
- Suspensão do direito de licitar junto ao Município por até dois (02) anos;
- Declaração de Inidoneidade para licitar ou contratar com a Administração Pública enquanto perdurarem os motivos determinantes da punição ou até que seja promovida a reabilitação perante a própria autoridade que aplicou a penalidade, que será concedida sempre que a Contratada ressarcir a Administração pelos prejuízos resultantes; A declaração de inidoneidade poderá abranger, além da empresa, seus diretores e responsáveis técnicos.
- Rescisão contratual sem que decorra do ato direito de qualquer natureza à Contratada.

Prefeitura Municipal de Irineópolis (SC), 12 de julho de 2017.

  
LADÉMIR FERNANDO ARCARI  
SECRETÁRIO MUNICIPAL DA ADMINISTRAÇÃO

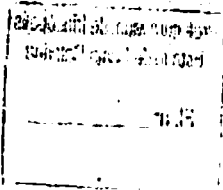

# CONTRATO DE PRECATORIO

CPM Nº 33.102/97

Rua Manoel de Barros, 300 - Centro - CEP 88400-000  
Fone: (47) 332.1111 - Email: [illegible]

A empresa contratada deverá cumprir no prazo de seu prazo de validade, todas as obrigações estabelecidas no presente contrato, bem como a obrigação de prestar contas de sua execução de acordo com o cronograma de pagamentos estabelecido no presente contrato.

## DEFINIÇÃO DE TERMOS E CONDIÇÕES DE EXECUÇÃO

### OBRIGAÇÕES DA CONTRATADA

- 1. A contratada deverá cumprir, no prazo de validade do presente contrato, todas as obrigações estabelecidas no presente contrato, bem como a obrigação de prestar contas de sua execução de acordo com o cronograma de pagamentos estabelecido no presente contrato.
- 2. A contratada deverá cumprir, no prazo de validade do presente contrato, todas as obrigações estabelecidas no presente contrato, bem como a obrigação de prestar contas de sua execução de acordo com o cronograma de pagamentos estabelecido no presente contrato.
- 3. A contratada deverá cumprir, no prazo de validade do presente contrato, todas as obrigações estabelecidas no presente contrato, bem como a obrigação de prestar contas de sua execução de acordo com o cronograma de pagamentos estabelecido no presente contrato.
- 4. A contratada deverá cumprir, no prazo de validade do presente contrato, todas as obrigações estabelecidas no presente contrato, bem como a obrigação de prestar contas de sua execução de acordo com o cronograma de pagamentos estabelecido no presente contrato.
- 5. A contratada deverá cumprir, no prazo de validade do presente contrato, todas as obrigações estabelecidas no presente contrato, bem como a obrigação de prestar contas de sua execução de acordo com o cronograma de pagamentos estabelecido no presente contrato.
- 6. A contratada deverá cumprir, no prazo de validade do presente contrato, todas as obrigações estabelecidas no presente contrato, bem como a obrigação de prestar contas de sua execução de acordo com o cronograma de pagamentos estabelecido no presente contrato.

### OBRIGAÇÕES DO CONTRATANTE

- 1. O contratante deverá cumprir, no prazo de validade do presente contrato, todas as obrigações estabelecidas no presente contrato, bem como a obrigação de prestar contas de sua execução de acordo com o cronograma de pagamentos estabelecido no presente contrato.

## ANEXOS ADICIONAIS PARA O CONTRATO

- 1. Termo de Referência para a contratação de serviços de [illegible]
- 2. Edital nº [illegible] de [illegible]
- 3. [illegible]
- 4. [illegible]
- 5. [illegible]
- 6. [illegible]
- 7. [illegible]
- 8. [illegible]
- 9. [illegible]
- 10. [illegible]

Itapetininga, [illegible] de [illegible] de 2007.

SECRETÁRIO MUNICIPAL DE ADMINISTRAÇÃO  
LACERTE PEREIRA BOA FÉ

MATRIZ – Edifício MAPFRE  
Av. das Nações Unidas, 14.261 – Chácara Sto Antonio  
04794-000 – São Paulo/SP – Brasil www.mapfre.com.br



**MAPFRE**  
SEGUROS

BRASIL



## PROPOSTA ESTIMATIVA DE CUSTO

RESERVA 168174

A  
PREFEITURA DE IRINEOPOLIS  
CNPJ 83.102.558/0001-05

### DADOS DA LICITANTE:

Razão Social	MAPFRE SEGUROS GERAIS S/A	CNPJ:	61.074.175/0001-38
Endereço Eletrônico	negociospublicos@sollievoseguros.com.br		
Endereço completo:	Av. das Nações Unidas 14.261 – Chácara Sto Antonio – São Paulo – SP	CEP:	04794-000
Site:	WWW.MAPFRE.COM.BR		
Cidade/UF	SÃO PAULO – SP		
Telefones:	41 – 32352901		
Celular:	41 - 99639178		
Contato:	PAULO GIOVANNI / FELIPE PRIGOL		
BANCO DO BRASIL	AG. 1912-7 – CC – 929.441-4		

### DADOS PARA ENVIO DO CONTRATO E DOS REPRESENTANTES LEGAIS :

- Jabis de Mendonça Alexandre, brasileiro, securitário, RG n° 9.990.351, CPF n° 011.028.568-94
- ANDRÉ RENATO VIARD FORTINO, RG:17.335.779 SSP/SP CPF: 077.346.878-14 Brasileiro, casado, Diretor
- Endereço para envio do contrato
- Rua Affonso Baroni, 57 – Pilarzinho
- Curitiba – PR
- CEP. 82115-230
- A/C SETOR DE CONTRATOS

### 1. PROPOSTA COMERCIAL:

Prezados Senhores,

Após cuidadoso exame e estudo das condições e obrigações presentes no Edital e seus anexos do pregão em referência, com os quais concordamos, vimos apresentar a nossa proposta para a prestação dos serviços abaixo relacionados:

Item	Período	Descrição
01	12 meses	Seguro de um veículo marca Fiat, modelo Ducato Combinato – placas MFY 8432, ano de fabricação/modelo 2006/2006, chassi n°. 93W244K2362005987, Código Renavam 878978496, capacidade para 10 passageiros, 04 portas. Com validade de 01 ano (doze meses). Cobertura Compreensiva valor de mercado 100% tabela FIPE e franquia reduzida.

		RCF – Responsabilidade Civil Facultativa, com danos materiais contra terceiros R\$ 300.000,00(Trezentos mil reais), danos pessoais contra terceiros R\$ 300.000,00(Trezentos mil reais); Acidentes Pessoais de Passageiros – APP R\$ 10.000,00 (Dez mil reais) e Invalidez R\$ 10.000,00 (Dez mil reais), e Despesas Médico-Hospitalares R\$ 10.000,00 ((Dez mil reais). Sem perfil. Com assistência 24 horas plano máximo. Cobertura de vidros, reparo ou troca de vidros (pára-brisa, laterais e traseiros); Bônus 3
02	12 meses	Seguro de um veículo marca Fiat, modelo Uno Mille Economy Flex – placas MGZ 4773, ano de fabricação/modelo 2009/2010, chassi nº. 9BD15802AA6261414, Código Renavam 132779676, capacidade para 05 passageiros, 02 portas. Com validade de 01 ano (doze meses). Cobertura Compreensiva valor de mercado 100% tabela FIPE e franquia reduzida. RCF – Responsabilidade Civil Facultativa, com danos materiais contra terceiros R\$ 300.000,00(Trezentos mil reais), danos pessoais contra terceiros R\$ 300.000,00(Trezentos mil reais); Acidentes Pessoais de Passageiros – APP R\$ 10.000,00 (Dez mil reais) e Invalidez R\$ 10.000,00 (Dez mil reais), e Despesas Médico-Hospitalares R\$ 10.000,00 ((Dez mil reais). Sem perfil. Com assistência 24 horas plano máximo. Cobertura de vidros, reparo ou troca de vidros (pára-brisa, laterais e traseiros); Bônus 3
03	12 meses	Seguro de um veículo marca Fiat, modelo Uno Mille Economy Flex – placas MGI 2054, ano de fabricação/modelo 2009/2010, chassi nº. 9BD15802AA6272331, Código Renavam 137022662, capacidade para 05 passageiros, 02 portas. Com validade de 01 ano (doze meses). Cobertura Compreensiva valor de mercado 100% tabela FIPE e franquia reduzida. RCF – Responsabilidade Civil Facultativa, com danos materiais contra terceiros R\$ 300.000,00(Trezentos mil reais), danos pessoais contra terceiros R\$ 300.000,00(Trezentos mil reais); Acidentes Pessoais de Passageiros – APP R\$ 10.000,00 (Dez mil reais) e Invalidez R\$ 10.000,00 (Dez mil reais), e Despesas Médico-Hospitalares R\$ 10.000,00 ((Dez mil reais). Sem perfil. Com assistência 24 horas plano máximo. Cobertura de vidros, reparo ou troca de vidros (pára-brisa, laterais e traseiros); Bônus 3
04	12 meses	Seguro de veículo marca VW Volkswagen, caminhão, modelo 23.220 – placas MCN 8665, ano de fabricação/modelo 2004/2004, capacidade para 03 passageiros, 02 portas, basculante, capacidade 16,3T, chassi 9BW2M82TX4R431150 e Código Renavam 834151332 – Responsabilidade Civil Facultativa, com danos materiais contra terceiros R\$ 300.000,00(Trezentos mil reais), danos pessoais contra terceiros R\$ 300.000,00(Trezentos mil reais); Acidentes Pessoais de Passageiros – APP R\$ 10.000,00 (Dez mil reais) e Invalidez R\$ 10.000,00 (Dez mil reais), e Despesas Médico-Hospitalares R\$ 10.000,00 ((Dez mil reais). Sem perfil. Com assistência 24 horas plano máximo. Garantia adicional contra tombamento durante descarga. Bônus 2
05	12 meses	Seguro de veículo marca VW Volkswagen, caminhão, modelo 23.210 motor MWM – placas MGW 1160, ano de fabricação/modelo 2004/2005, capacidade para 03 passageiros, 02 portas, basculante, capacidade 16,4 T, chassi 9BWWF82T55R509637 e Código Renavam 844859788. RCF – Responsabilidade Civil Facultativa, com danos materiais contra terceiros R\$ 300.000,00(Trezentos mil reais), danos corporais R\$ 300.000,00(Trezentos mil reais); Danos Morais R\$ 20.000,00 (Vinte mil reais) Acidentes Pessoais de Passageiros – APP R\$ 10.000,00 (Dez mil



		reais) e Invalidez R\$ 10.000,00 (Dez mil reais), e Despesas Médico-Hospitalares R\$ 10.000,00 ((Dez mil reais). Sem perfil. Com assistência 24 horas plano maximo. Garantia adicional contra tombamento durante descarga. Bônus 4
06	12 meses	Seguro de veiculo marca VW Volkswagen, caminhão, modelo 24.220 EURO3 WORKER – placas MFQ 2374, ano de fabricação/modelo 2008/2008, capacidade para 03 passageiros, 02 portas, basculante, capacidade 23,00T, chassi 9BW3782T88R842158 e Código Renavam 971363285. RCF – Responsabilidade Civil Facultativa, com danos materiais contra terceiros R\$ 300.000,00(Trezentos mil reais), danos corporais R\$ 300.000,00(Trezentos mil reais); Danos Morais R\$ 20.000,00 (Vinte mil reais) Acidentes Pessoais de Passageiros – APP R\$ 10.000,00 (Dez mil reais) e Invalidez R\$ 10.000,00 (Dez mil reais), e Despesas Médico-Hospitalares R\$ 10.000,00 ((Dez mil reais). Sem perfil. Com assistência 24 horas plano maximo. Garantia adicional contra tombamento durante descarga. Bônus 9
07	12 meses	Seguro de um veiculo marca VW, modelo Kombi Lotação – placas MKA 3976, ano de fabricação/modelo 2012/2013, chassi nº. 9BWMF07X0DP005186, código Renavam 484994280, capacidade para 12 passageiros, 04 portas. Com validade de 01 ano (doze meses). Cobertura Compreensiva valor de mercado 100% tabela FIPE e franquia reduzida. RCF – Responsabilidade Civil Facultativa, com danos materiais contra terceiros R\$ 300.000,00(Trezentos mil reais), danos corporais R\$ 300.000,00(Trezentos mil reais); Danos Morais R\$ 20.000,00 (Vinte mil reais); de acordo com coberturas mínimas exigidas pelo DETER: Acidentes Pessoais de Passageiros (APP) Morte: R\$ 24.254,88 (Vinte quatro mil duzentos cinquenta quatro reais e oitenta oito centavos), Invalidez Permanente R R\$ 24.254,88 (Vinte quatro mil duzentos cinquenta quatro reais e oitenta oito centavos) e Despesas Médico-Hospitalares R\$ 10.000,00 ((Dez mil reais). Sem perfil. Com assistência 24 horas, guincho de 400 km. Cobertura de vidros, reparo ou troca de vidros (para-brisa, laterais e traseiros); Cobertura de Faróis dianteiros e traseiros, e lanterna. Bônus 2
08	12 meses	Seguro de um veiculo marca Fiat, modelo Doblo Cargo – placas MEM 2072, ano de fabricação/modelo 2004/2004, chassi nº. 9BD22315842005363, código Renavam 826073310, capacidade para 02 passageiros, 03 portas. Com validade de 01 ano (doze meses). Cobertura Compreensiva valor de mercado 100% tabela FIPE e franquia reduzida. RCF – Responsabilidade Civil Facultativa, com danos materiais contra terceiros R\$ 300.000,00(Trezentos mil reais), danos corporais R\$ 300.000,00(Trezentos mil reais); Danos Morais R\$ 20.000,00 (Vinte mil reais) Acidentes Pessoais de Passageiros – APP R\$ 10.000,00 (Dez mil reais) e Invalidez R\$ 10.000,00 (Dez mil reais) e Despesas Médico-Hospitalares R\$ 10.000,00 ((Dez mil reais). Sem perfil. Com assistência 24 horas, guincho de 400 km. Cobertura de vidros, reparo ou troca de vidros (para-brisa, laterais e traseiros); Cobertura de Faróis dianteiros e traseiros, e lanterna. Bônus 1
09	12 meses	Seguro de veiculo marca VW Volkswagen, caminhão, modelo 15.180 EURO3 WORKER – placas MIY 1222, ano de fabricação/modelo 2009/2013, capacidade para 03 passageiros, 02 portas, basculante, capacidade 14,5 T, chassi 9533172S4AR019788 e Código Renavam 322819547. Responsabilidade Civil Facultativa, com danos materiais contra terceiros R\$ 300.000,00(Trezentos mil reais), danos corporais R\$

**MATRIZ – Edifício MAPFRE**Av. das Nações Unidas, 14.261 – Chácara Sto Antonio  
04794-000 – São Paulo/SP – Brasil www.mapfre.com.br**MAPFRE**  
**SEGUROS****BRASIL**

		300.000,00(Trezentos mil reais); Danos Morais R\$ 20.000,00 (Vinte mil reais) Acidentes Pessoais de Passageiros – APP R\$ 10.000,00 (Dez mil reais) e Invalidez R\$ 10.000,00 (Dez mil reais), e Despesas Médico-Hospitalares R\$ 10.000,00 ((Dez mil reais). Sem perfil. Com assistência 24 horas plano máximo. Garantia adicional contra tombamento durante descarga. Bônus 1
10	12 meses	Seguro de veículo marca VW Volkswagen, caminhão, modelo 15.180 EURO3 WORKER – placas MIY 1132, ano de fabricação/modelo 2010/2010, capacidade para 03 passageiros, 02 portas, basculante, capacidade 14,5 T, chassi 9533172S3AR020883 e Código Renavam 322818010. Responsabilidade Civil Facultativa, com danos materiais contra terceiros R\$ 300.000,00(Trezentos mil reais), danos corporais R\$ 300.000,00(Trezentos mil reais); Danos Morais R\$ 20.000,00 (Vinte mil reais) Acidentes Pessoais de Passageiros – APP R\$ 10.000,00 (Dez mil reais) e Invalidez R\$ 10.000,00 (Dez mil reais), e Despesas Médico-Hospitalares R\$ 10.000,00 ((Dez mil reais). Sem perfil. Com assistência 24 horas plano máximo. Garantia adicional contra tombamento durante descarga. Bônus 1
11	12 meses	Seguro de um veículo marca Fiat, modelo Strada Working 1.4 Flex – placas MLB 3951, ano de fabricação/modelo 2012/2013, chassi nº. 9BD27805MD7623144, código Renavam 508164389, capacidade para 02 passageiros, 02 portas. Com validade de 01 ano (doze meses). Cobertura Compreensiva valor de mercado 100% tabela FIPE e franquia reduzida. RCF – Responsabilidade Civil Facultativa, com danos materiais contra terceiros R\$ 300.000,00(Trezentos mil reais), danos corporais R\$ 300.000,00(Trezentos mil reais); Danos Morais R\$ 20.000,00 (Vinte mil reais) Acidentes Pessoais de Passageiros – APP R\$ 10.000,00 (Dez mil reais) e Invalidez R\$ 10.000,00 (Dez mil reais), e Despesas Médico-Hospitalares R\$ 10.000,00 ((Dez mil reais). Sem perfil. Com assistência 24 horas, guincho de 400 km. Cobertura de vidros, reparo ou troca de vidros (pára-brisa, laterais e traseiros); Cobertura de Faróis dianteiros e traseiros, e lanterna. Bônus 5
12	12 meses	Seguro de um veículo marca Fiat, modelo Uno Mille Economy – placas MLB 3971, ano de fabricação/modelo 2012/2013, chassi nº. 9BD15802AD6797235, código Renavam 508165083, capacidade para 05 passageiros, 02 portas. Com validade de 01 ano (doze meses). Cobertura Compreensiva valor de mercado 100% tabela FIPE e franquia reduzida. RCF – Responsabilidade Civil Facultativa, com danos materiais contra terceiros R\$ 300.000,00 (Trezentos mil reais), danos corporais R\$ 300.000,00 (Trezentos mil reais); Danos Morais R\$ 20.000,00 (Vinte mil reais) Acidentes Pessoais de Passageiros – APP R\$ 10.000,00 (Dez mil reais) e Invalidez R\$ 10.000,00 (Dez mil reais), e Despesas Médico-Hospitalares R\$ 10.000,00 ((Dez mil reais). Sem perfil. Com assistência 24 horas, guincho de 400 km. Cobertura de vidros, reparo ou troca de vidros (pára-brisa, laterais e traseiros); Cobertura de Faróis dianteiros e traseiros, e lanterna. Bônus 2
13	12 meses	Seguro de um veículo marca IVECO, modelo CityClass 70C16 – placas MKC 8534, ano de fabricação/modelo 2011/2012, chassi nº. 93ZL68B01C8436011, código Renavam 456377077, capacidade para 22 passageiros. Com validade de 01 ano (doze meses). Cobertura Compreensiva valor de mercado 100% tabela FIPE e franquia reduzida. RCF – Responsabilidade Civil Facultativa, com danos materiais contra terceiros R\$ 300.000,00(Trezentos mil reais), danos corporais R\$

		300.000,00(Trezentos mil reais); Danos Morais R\$ 20.000,00 (Vinte mil reais); de acordo com coberturas mínimas exigidas pelo DETER: Acidentes Pessoais de Passageiros (APP) Morte: R\$ 24.254,88 (Vinte quatro mil duzentos cinquenta quatro reais e oitenta oito centavos), Invalidez Permanente R R\$ 24.254,88 (Vinte quatro mil duzentos cinquenta quatro reais e oitenta oito centavos) e Despesas Médico-Hospitalares R\$ 10.000,00 ((Dez mil reais). Sem perfil. Com assistência 24 horas, guincho de 400 km. Cobertura de vidros, reparo ou troca de vidros (pára-brisa, laterais e traseiros); Bônus 2
14	12 meses	Seguro de um veiculo marca MARCOPOLO, modelo Volare V8L 4x4 EO – placas MLI 3724, ano de fabricação/modelo 2013/2013, chassi nº. 93PB58M1MDC047772, código Renavam 551749415, capacidade para 26 passageiros. Com validade de 01 ano (doze meses). Cobertura Compreensiva valor de mercado 100% tabela FIPE e franquia reduzida. RCF – Responsabilidade Civil Facultativa, com danos materiais contra terceiros R\$ 300.000,00(Trezentos mil reais), danos corporais R\$ 300.000,00(Trezentos mil reais); Danos Morais R\$ 20.000,00 (Vinte mil reais); de acordo com coberturas mínimas exigidas pelo DETER: Acidentes Pessoais de Passageiros (APP) Morte: R\$ 24.254,88 (Vinte quatro mil duzentos cinquenta quatro reais e oitenta oito centavos), Invalidez Permanente R R\$ 24.254,88 (Vinte quatro mil duzentos cinquenta quatro reais e oitenta oito centavos) e Despesas Médico-Hospitalares R\$ 10.000,00 ((Dez mil reais). Sem perfil. Com assistência 24 horas, guincho de 400 km. Cobertura de vidros, reparo ou troca de vidros (pára-brisa, laterais e traseiros); Bônus 2
15	12 meses	Seguro de um veiculo marca VW, modelo 15.190 EOD E. HD ORE – placas MLN 1174, ano de fabricação/modelo 2013/2013, chassi nº. 9532E82W3DR331680, código Renavam 553894749, capacidade para 48 passageiros. Com validade de 01 ano (doze meses). Cobertura Compreensiva valor de mercado 100% tabela FIPE e franquia reduzida. RCF – Responsabilidade Civil Facultativa, com danos materiais contra terceiros R\$ 300.000,00(Trezentos mil reais), danos corporais R\$ 300.000,00(Trezentos mil reais); Danos Morais R\$ 20.000,00 (Vinte mil reais); de acordo com coberturas mínimas exigidas pelo DETER: Acidentes Pessoais de Passageiros (APP) Morte: R\$ 24.254,88 (Vinte quatro mil duzentos cinquenta quatro reais e oitenta oito centavos), Invalidez Permanente R R\$ 24.254,88 (Vinte quatro mil duzentos cinquenta quatro reais e oitenta oito centavos) e Despesas Médico-Hospitalares R\$ 10.000,00 ((Dez mil reais). Sem perfil. Com assistência 24 horas, guincho de 400 km. Cobertura de vidros, reparo ou troca de vidros (pára-brisa, laterais e traseiros); Bônus 2
16	12 meses	Seguro de um veiculo marca VW, modelo 15.190 EOD E. S. ORE – placas MMB 6184, ano de fabricação/modelo 2013/2013, chassi nº. 9532E82W3DR321795, código Renavam 558517633, capacidade para 60 passageiros. Com validade de 01 ano (doze meses). Cobertura Compreensiva valor de mercado 100% tabela FIPE e franquia reduzida. RCF – Responsabilidade Civil Facultativa, com danos materiais contra terceiros R\$ 300.000,00(Trezentos mil reais), danos corporais R\$ 300.000,00(Trezentos mil reais); Danos Morais R\$ 20.000,00 (Vinte mil reais); de acordo com coberturas mínimas exigidas pelo DETER: Acidentes Pessoais de Passageiros (APP) Morte: R\$ 24.254,88 (Vinte quatro mil duzentos cinquenta quatro reais e oitenta oito centavos), Invalidez Permanente R R\$ 24.254,88 (Vinte quatro mil duzentos

		cinquenta quatro reais e oitenta oito centavos) e Despesas Médico-Hospitalares R\$ 10.000,00 ((Dez mil reais). Sem perfil. Com assistência 24 horas, guincho de 400 km. Cobertura de vidros, reparo ou troca de vidros (pára-brisa, laterais e traseiros); Bônus 2
17	12 meses	Seguro de um veículo marca MARCOPOLO, modelo VOLARE V8L ESC – placas MLF 6663, ano de fabricação/modelo 2011/2012, chassi nº. 93PB51G1MCC040706, código Renavam 534962459, capacidade para 26 passageiros. Com validade de 01 ano (doze meses). Cobertura Compreensiva valor de mercado 100% tabela FIPE e franquia reduzida. RCF – Responsabilidade Civil Facultativa, com danos materiais contra terceiros R\$ 300.000,00(Trezentos mil reais), danos corporais R\$ 300.000,00(Trezentos mil reais); Danos Morais R\$ 20.000,00 (Vinte mil reais); de acordo com coberturas mínimas exigidas pelo DETER: Acidentes Pessoais de Passageiros (APP) Morte: R\$ 24.254,88 (Vinte quatro mil duzentos cinquenta quatro reais e oitenta oito centavos), Invalidez Permanente R R\$ 24.254,88 (Vinte quatro mil duzentos cinquenta quatro reais e oitenta oito centavos) e Despesas Médico-Hospitalares R\$ 10.000,00 ((Dez mil reais). Sem perfil. Com assistência 24 horas, guincho de 400 km. Cobertura de vidros, reparo ou troca de vidros (pára-brisa, laterais e traseiros); Bônus 2
18	12 meses	Seguro de um veículo marca IVECO, modelo CITYCLASS 70C17 – placas MKW 6346, ano de fabricação/modelo 2012/2013, chassi nº. 93ZL68C01D8442818, código Renavam 492509506, capacidade para 29 passageiros. Com validade de 01 ano (doze meses). Cobertura Compreensiva valor de mercado 100% tabela FIPE e franquia reduzida. RCF – Responsabilidade Civil Facultativa, com danos materiais contra terceiros R\$ 300.000,00(Trezentos mil reais), danos corporais R\$ 300.000,00(Trezentos mil reais); Danos Morais R\$ 20.000,00 (Vinte mil reais); de acordo com coberturas mínimas exigidas pelo DETER: Acidentes Pessoais de Passageiros (APP) Morte: R\$ 24.254,88 (Vinte quatro mil duzentos cinquenta quatro reais e oitenta oito centavos), Invalidez Permanente R R\$ 24.254,88 (Vinte quatro mil duzentos cinquenta quatro reais e oitenta oito centavos) e Despesas Médico-Hospitalares R\$ 10.000,00 (Dez mil reais). Sem perfil. Com assistência 24 horas, guincho de 400 km. Cobertura de vidros, reparo ou troca de vidros (pára-brisa, laterais e traseiros); Bônus 2
19	12 meses	Seguro de um veículo marca IVECO, modelo CITYCLASS 70C17 – placas MLT 2364, ano de fabricação/modelo 2013/2014, chassi nº. 93ZL68C01E8453354, código Renavam 586920374, capacidade para 29 passageiros. Com validade de 01 ano (doze meses). Cobertura Compreensiva valor de mercado 100% tabela FIPE e franquia reduzida. RCF – Responsabilidade Civil Facultativa, com danos materiais contra terceiros R\$ 300.000,00(Trezentos mil reais), danos corporais R\$ 300.000,00(Trezentos mil reais); Danos Morais R\$ 20.000,00 (Vinte mil reais); de acordo com coberturas mínimas exigidas pelo DETER: Acidentes Pessoais de Passageiros (APP) Morte: R\$ 24.254,88 (Vinte quatro mil duzentos cinquenta quatro reais e oitenta oito centavos), Invalidez Permanente R R\$ 24.254,88 (Vinte quatro mil duzentos cinquenta quatro reais e oitenta oito centavos) e Despesas Médico-Hospitalares R\$ 10.000,00 (Dez mil reais). Sem perfil. Com assistência 24 horas, guincho de 400 km. Cobertura de vidros, reparo ou troca de vidros (pára-brisa, laterais e traseiros); Bônus 2

20	12 meses	Seguro de veículo marca MB, caminhão, modelo ATRON 2729 K 6x4 – placas MML 3974, ano de fabricação/modelo 2014/2014, capacidade para 03 passageiros, 02 portas, basculante, capacidade 23 T, chassi 9BM693388EB958446 e Código Renavam 1006029998 – Responsabilidade Civil Facultativa, com danos materiais contra terceiros R\$ 300.000,00(Trezentos mil reais), danos pessoais contra terceiros R\$ 300.000,00(Trezentos mil reais); Acidentes Pessoais de Passageiros – APP R\$ 10.000,00 (Dez mil reais) e Invalidez R\$ 10.000,00 (Dez mil reais), e Despesas Médico-Hospitalares R\$ 10.000,00 ((Dez mil reais). Sem perfil. Com assistência 24 horas plano máximo. Garantia adicional contra tombamento durante descarga. Bônus 0
21	12 meses	Seguro de um veículo marca VW, modelo Novo Voyage 1.6 – placas MLN 8478, ano de fabricação/ modelo 2013/2014, chassi n°. 9BWDB45U7ET116340, código Renavam 593182855, capacidade para 05 passageiros, 04 portas. Com validade de 01 ano (doze meses). Cobertura Compreensiva valor de mercado 100% tabela FIPE e franquia reduzida. RCF – Responsabilidade Civil Facultativa, com danos materiais contra terceiros R\$ 300.000,00(Trezentos mil reais), danos pessoais contra terceiros R\$ 300.000,00(Trezentos mil reais); Acidentes Pessoais de Passageiros – APP R\$ 10.000,00 (Dez mil reais) e Invalidez R\$ 10.000,00 (Dez mil reais), e Despesas Médico-Hospitalares R\$ 10.000,00 ((Dez mil reais). Sem perfil. Com assistência 24 horas plano máximo. Cobertura de vidros, reparo ou troca de vidros (pára-brisa, laterais e traseiros); Bônus 0
22	12 meses	Seguro de um veículo marca VW, modelo Kombi – placas MHT 8021, ano de fabricação/modelo 2011/2011, chassi n°. 9BWMF07X6BP018442, Código Renavam 279536348, capacidade para 09 passageiros, 04 portas. Com validade de 01 ano (doze meses). Cobertura Compreensiva valor de mercado 100% tabela FIPE e franquia reduzida. RCF – Responsabilidade Civil Facultativa, com danos materiais contra terceiros R\$ 300.000,00 (Trezentos mil reais), danos corporais R\$ 300.000,00 (Trezentos mil reais); Danos Morais R\$ 20.000,00 (Vinte mil reais) Acidentes Pessoais de Passageiros – APP R\$ 10.000,00 (Dez mil reais) e Invalidez R\$ 10.000,00 (Dez mil reais), e Despesas Médico-Hospitalares R\$ 10.000,00 ((Dez mil reais). Sem perfil. Com assistência 24 horas, guincho de 400 km. Cobertura de vidros, reparo ou troca de vidros (pára-brisa, laterais e traseiros); Cobertura de Faróis dianteiros e traseiros, e lanterna. Bônus 2.
23	12 meses	Seguro de um veículo marca GM, modelo Kadett GL – placas JJA 5657, ano de fabricação/ modelo 1996/1997, chassi n°. 9BGKZ08BVTB414445, código Renavam 668135956, capacidade para 05 passageiros, 03 portas. Com validade de 01 ano (doze meses). Cobertura Compreensiva valor de mercado 100% tabela FIPE e franquia reduzida. RCF – Responsabilidade Civil Facultativa, com danos materiais contra terceiros R\$ 300.000,00 (Trezentos mil reais), danos corporais R\$ 300.000,00 (Trezentos mil reais); Danos Morais R\$ 20.000,00 (Vinte mil reais) Acidentes Pessoais de Passageiros – APP R\$ 10.000,00 (Dez mil reais) e Invalidez R\$ 10.000,00 (Dez mil reais), e Despesas Médico-Hospitalares R\$ 10.000,00 ((Dez mil reais). Sem perfil. Com assistência 24 horas, guincho de 400 km. Cobertura de vidros, reparo ou troca de vidros (pára-brisa, laterais e traseiros); Cobertura de Faróis dianteiros e traseiros, e lanterna. Bônus 2.
24	12 meses	Seguro de um veículo marca Renault, modelo Master Jaedi Tur – Placas MKH 5257, ano de fabricação/modelo 2014/2015, chassi n°.

		93YMAF4MCFJ434446, Código Renavam 1205122416, capacidade para 15 passageiros, 03 portas. Com validade de 01 ano (doze meses). Cobertura Compreensiva valor de mercado 100% tabela FIPE e franquia reduzida. RCF – Responsabilidade Civil Facultativa, com danos materiais contra terceiros R\$ 300.000,00 (Trezentos mil reais), danos corporais R\$ 300.000,00 (Trezentos mil reais); Danos Morais R\$ 20.000,00 (Vinte mil reais) Acidentes Pessoais de Passageiros – APP R\$ 10.000,00 (Dez mil reais) e Invalidez R\$ 10.000,00 (Dez mil reais), e Despesas Médico-Hospitalares R\$ 10.000,00 ((Dez mil reais). Sem perfil. Com assistência 24 horas, guincho de 400 km. Cobertura de vidros, reparo ou troca de vidros (pára-brisa, laterais e traseiros); Cobertura de Faróis dianteiros e traseiros, e lanterna. Bônus 2.
25	12 meses	Seguro de um veículo Doblo Adventure Locker 1.8 16V flex – Placas MLF 2049, ano de fabricação/modelo 2014/2015, chassi 9BD119409F1124367, Código do Renavam 1026421311, capacidade para 06 passageiros, 03 portas. Cobertura Compreensiva valor de mercado 100% tabela FIPE e franquia reduzida. RCF – Responsabilidade Civil Facultativa, com danos materiais contra terceiros R\$ 300.000,00 (Trezentos mil reais), danos corporais R\$ 300.000,00 (Trezentos mil reais); Acidentes Pessoais de Passageiros – APP R\$ 10.000,00 (Dez mil reais) e Invalidez R\$ 10.000,00 (Dez mil reais), e Despesas Médico-Hospitalares R\$ 10.000,00 ((Dez mil reais). Sem perfil. Com assistência 24 horas e guincho. Cobertura de vidros, reparo ou troca de vidros (pára-brisa, laterais e traseiros). Bônus 0.
26	12 meses	Seguro de um veículo Iveco-Fiat – Tector Attack, Placas QHE 4745, ano de fabricação/modelo 2013/2014, chassi 93ZL 68C01E8456592, Código do Renavam 1018676772, Com validade de 01 ano (doze meses). Cobertura Compreensiva valor de mercado 100% tabela FIPE e franquia reduzida. RCF – Responsabilidade Civil Facultativa, com danos materiais contra terceiros R\$ 300.000,00(Trezentos mil reais), danos corporais R\$ 300.000,00(Trezentos mil reais); Danos Morais R\$ 20.000,00 (Vinte mil reais); de acordo com coberturas mínimas exigidas pelo DETER: Acidentes Pessoais de Passageiros (APP) Morte: R\$ 24.254,88 (Vinte quatro mil duzentos cinquenta quatro reais e oitenta oito centavos), Invalidez Permanente R R\$ 24.254,88 (Vinte quatro mil duzentos cinquenta quatro reais e oitenta oito centavos) e Despesas Médico-Hospitalares R\$ 10.000,00 ((Dez mil reais). Sem perfil. Com assistência 24 horas, guincho de 400 km. Cobertura de vidros, reparo ou troca de vidros (pára-brisa, laterais e traseiros); Bônus 2
27	12 meses	Seguro de um veículo Amarok - Volkswagen, Placas QHX 9582, ano de fabricação/modelo 2015/2016, chassi WV1DD42H3GA017501, Código do Renavam 1080860913. Com validade de 01 ano (doze meses). Cobertura Compreensiva valor de mercado 100% tabela FIPE e franquia reduzida. RCF – Responsabilidade Civil Facultativa, com danos materiais contra terceiros R\$ 300.000,00(Trezentos mil reais), danos corporais R\$ 300.000,00(Trezentos mil reais); Danos Morais R\$ 20.000,00 (Vinte mil reais); de acordo com coberturas mínimas exigidas pelo DETER: Acidentes Pessoais de Ocupante (APO) Morte: R\$ 10.000,00 (Dez mil reais), Invalidez Permanente R R\$ 10.000,00 (Dez mil reais),e Despesas Médico-Hospitalares R\$ 10.000,00 ((Dez mil reais). Sem perfil. Com assistência 24 horas, guincho de 400 km. Cobertura de vidros, reparo ou troca de vidros (pára-brisa, laterais e traseiros); Bônus 0

**MATRIZ – Edifício MAPFRE**Av. das Nações Unidas, 14.261 – Chácara Sto Antonio  
04794-000 – São Paulo/SP – Brasil www.mapfre.com.br**MAPFRE**  
**SEGUROS****BRASIL**

28	12 meses	Seguro de um veículo Marcopolo Volare V8L , Placas QHL 0388, ano de fabricação/modelo 2014/2015, chassi 93PB58M1MFC054888, Código do Renavam 1067161144. Com validade de 01 ano (doze meses). Cobertura Compreensiva valor de mercado 100% tabela FIPE e franquia reduzida. RCF – Responsabilidade Civil Facultativa, com danos materiais contra terceiros R\$ 300.000,00(Trezentos mil reais), danos corporais R\$ 300.000,00(Trezentos mil reais); Danos Morais R\$ 20.000,00 (Vinte mil reais); de acordo com coberturas mínimas exigidas pelo DETER: Acidentes Pessoais de Ocupante (APO) Morte: R\$ 25.000,00 (vinte e cinco mil reais), Invalidez Permanente R\$ 25.000,00 (vinte e cinco mil reais), e Despesas Médico-Hospitalares R\$ 10.000,00 ((Dez mil reais). Sem perfil. Com assistência 24 horas, guincho de 400 km. Cobertura de vidros, reparo ou troca de vidros (para-brisa, laterais e traseiros); Bônus 0
29	12 meses	Seguro de um veículo Corsa Sedan Classic - Chevrolet , Placas MLV 0856, ano de fabricação/modelo 2013/2014, chassi 9BGSV19FOEB193480, Código do Renavam 593060733. Com validade de 01 ano (doze meses). Cobertura Compreensiva valor de mercado 100% tabela FIPE e franquia reduzida. RCF – Responsabilidade Civil Facultativa, com danos materiais contra terceiros R\$ 300.000,00(Trezentos mil reais), danos corporais R\$ 300.000,00(Trezentos mil reais); Danos Morais R\$ 20.000,00 (Vinte mil reais); de acordo com coberturas mínimas exigidas pelo DETER: Acidentes Pessoais de Ocupante (APO) Morte: R\$ 10.000,00 (Dez mil reais), Invalidez Permanente R\$ 10.000,00 (Dez mil reais),e Despesas Médico-Hospitalares R\$ 10.000,00 ((Dez mil reais). Sem perfil. Com assistência 24 horas, guincho ilimitado. Cobertura de vidros, reparo ou troca de vidros (para-brisa, laterais e traseiros); Bônus 0
30	12 meses	Seguro de um veículo Mobi Easy 1.0 - Fiat , Placas QIE 5635, ano de fabricação/modelo 2016/2017, chassi 9BD341A4NHB418076, Código do Renavam 1092309605. Com validade de 01 ano (doze meses). Cobertura Compreensiva valor de mercado 100% tabela FIPE e franquia reduzida. RCF – Responsabilidade Civil Facultativa, com danos materiais contra terceiros R\$ 300.000,00(Trezentos mil reais), danos corporais R\$ 300.000,00 (Trezentos mil reais); Danos Morais R\$ 10.000,00 (dez mil reais); de acordo com coberturas mínimas exigidas pelo DETER: Acidentes Pessoais de Ocupante (APO) Morte: R\$ 10.000,00 (Dez mil reais), Invalidez Permanente R\$ 10.000,00 (Dez mil reais),e Despesas Médico-Hospitalares R\$ 10.000,00 ((Dez mil reais). Sem perfil. Com assistência 24 horas, guincho ilimitado. Cobertura de vidros, reparo ou troca de vidros (para-brisa, laterais e traseiros); Bônus 0
31	12 meses	Seguro de um veículo marca Peugeot, modelo Boxer Marimar A (Ambulância) – Placas QIK 5936, ano de fabricação/modelo 2015/2016, chassi n°. 936ZCWMNCG2157355, Código Renavam 1110391525. Com validade de 01 ano (doze meses). Cobertura Compreensiva valor de mercado 100% tabela FIPE e franquia reduzida. RCF – Responsabilidade Civil Facultativa, com danos materiais contra terceiros R\$ 300.000,00 (Trezentos mil reais), danos corporais R\$ 300.000,00 (Trezentos mil reais); Acidentes Pessoais de Passageiros – APP R\$ 25.000,00 (Vinte e cinco mil reais) Invalidez R\$ 25.000,00 (Vinte e cinco mil reais) e Cobertura de DMH (Despesas Médicas Hospitalares) R\$ 10.000,00 (dez mil reais). Sem perfil. Com assistência 24 horas e guincho. Cobertura de vidros, reparo ou troca de vidros (para-brisa, laterais e traseiros). Bônus 1.

32	12 meses	Seguro de um veículo palio WK ATTRAC 1.4 - Fiat , Placas MJL 8770, ano de fabricação/modelo 2013/2014, chassi 9BD37313121E5050129, Código do Renavam 628962495. Com validade de 01 ano (doze meses). Cobertura Compreensiva valor de mercado 100% tabela FIPE e franquia reduzida. RCF – Responsabilidade Civil Facultativa, com danos materiais contra terceiros R\$ 300.000,00(Trezentos mil reais), danos corporais R\$ 300.000,00 (Trezentos mil reais); Danos Morais R\$ 10.000,00 (dez mil reais); de acordo com coberturas mínimas exigidas pelo DETER: Acidentes Pessoais de Ocupante (APO) Morte: R\$ 10.000,00 (Dez mil reais). Invalidez Permanente R\$ 10.000,00 (Dez mil reais), e Despesas Médico-Hospitalares R\$ 10.000,00 ((Dez mil reais). Sem perfil. Com assistência 24 horas, guincho ilimitado. Cobertura de vidros, reparo ou troca de vidros (pára-brisa, laterais e traseiros); Bônus 0
33	12 meses	Seguro de um veículo marca Fiat, modelo Uno Mille Way Economy - Flex – Placas MJJ 5421, ano de fabricação/modelo 2012/2012, chassi nº. 9BD15844AC6676126, Código Renavam 430421338, capacidade para 05 passageiros, 02 portas. Com validade de 01 ano (doze meses). Cobertura Compreensiva valor de mercado 100% tabela FIPE e franquia reduzida. RCF – Responsabilidade Civil Facultativa, com danos materiais contra terceiros R\$ 300.000,00(Trezentos mil reais), danos pessoais contra terceiros R\$ 300.000,00(Trezentos mil reais); Acidentes Pessoais de Passageiros – APP R\$ 10.000,00 (Dez mil reais) e Invalidez R\$ 10.000,00 (Dez mil reais), e Despesas Médico-Hospitalares R\$ 10.000,00 ((Dez mil reais). Sem perfil. Com assistência 24 horas plano máximo. Cobertura de vidros, reparo ou troca de vidros (pára-brisa, laterais e traseiros); Bônus 3
34	12 meses	Seguro de veículo marca FORD, caminhão, modelo cargo 2429 S - Placas QHE 1315, ano de fabricação/modelo 2014/2014, capacidade para 03 passageiros, 02 portas, basculante, capacidade 23,00T, chassi 9BFYEAL2EBS64890 e Código Renavam 1135069694. Responsabilidade Civil Facultativa, com danos materiais contra terceiros R\$ 300.000,00(Trezentos mil reais), danos corporais R\$ 300.000,00(Trezentos mil reais); Danos Morais R\$ 20.000,00 (Vinte mil reais) Acidentes Pessoais de Passageiros – APP R\$ 10.000,00 (Dez mil reais) e Invalidez R\$ 10.000,00 (Dez mil reais), e Despesas Médico-Hospitalares R\$ 10.000,00 ((Dez mil reais). Sem perfil. Com assistência 24 horas plano máximo. Cobertura de vidros, reparo ou troca de vidros (pára-brisa, laterais e traseiros); Bônus 3. Garantia adicional contra tombamento durante descarga.
35	12 meses	Seguro de veículo marca FORD, caminhão, modelo cargo 2429 S - Placas QHE 1325, ano de fabricação/modelo 2014/2014, capacidade para 03 passageiros, 02 portas, basculante, capacidade 23,00T, chassi 9BFYEAL4EBS64891 e Código Renavam 1135070773. Responsabilidade Civil Facultativa, com danos materiais contra terceiros R\$ 300.000,00(Trezentos mil reais), danos corporais R\$ 300.000,00(Trezentos mil reais); Danos Morais R\$ 20.000,00 (Vinte mil reais) Acidentes Pessoais de Passageiros – APP R\$ 10.000,00 (Dez mil reais) e Invalidez R\$ 10.000,00 (Dez mil reais), e Despesas Médico-Hospitalares R\$ 10.000,00 ((Dez mil reais). Sem perfil. Com assistência 24 horas plano máximo. Cobertura de vidros, reparo ou troca de vidros (pára-brisa, laterais e traseiros); Bônus 3. Garantia adicional contra tombamento durante descarga.
36	12 meses	Seguro de veículo marca FORD, caminhão, modelo cargo 2429 S - Placas





		QHE 2565, ano de fabricação/modelo 2014/2014, capacidade para 03 passageiros, 02 portas, basculante, capacidade 23,00T, chassi 9BFYEAL2EBS60127 e Código Renavam 1205133540. Responsabilidade Civil Facultativa, com danos materiais contra terceiros R\$ 300.000,00(Trezentos mil reais), danos corporais R\$ 300.000,00(Trezentos mil reais); Danos Morais R\$ 20.000,00 (Vinte mil reais) Acidentes Pessoais de Passageiros – APP R\$ 10.000,00 (Dez mil reais) e Invalidez R\$ 10.000,00 (Dez mil reais), e Despesas Médico-Hospitalares R\$ 10.000,00 ((Dez mil reais). Sem perfil. Com assistência 24 horas plano máximo. Cobertura de vidros, reparo ou troca de vidros (pára-brisa, laterais e traseiros); Bônus 3. Garantia adicional contra tombamento durante descarga.
37	12 meses	Seguro de um veículo marca GM, modelo Blazer Advantage – Placas NTD 5188, ano de fabricação/modelo 2010/2010, chassi nº. 9BG116GF0AC444851, Código Renavam 197765670, capacidade para 05 passageiros, 05 portas. Com validade de 01 ano (doze meses). Cobertura Compreensiva valor de mercado 100% tabela FIPE e franquia reduzida. RCF – Responsabilidade Civil Facultativa, com danos materiais contra terceiros R\$ 300.000,00(Trezentos mil reais), danos pessoais contra terceiros R\$ 300.000,00(Trezentos mil reais); Acidentes Pessoais de Passageiros – APP R\$ 10.000,00 (Dez mil reais) e Invalidez R\$ 10.000,00 (Dez mil reais), e Despesas Médico-Hospitalares R\$ 10.000,00 ((Dez mil reais). Sem perfil. Com assistência 24 horas plano maximo. Cobertura de vidros, reparo ou troca de vidros (pára-brisa, laterais e traseiros); Bônus 3
38	12 meses	Seguro de um veículo marca GM, modelo Montana Sport – Placas DTP 7585, ano de fabricação/modelo 2006/2006, chassi nº. 9BGXH80G06C183999, Código Renavam 882240129, capacidade para 02 passageiros, 02 portas. Com validade de 01 ano (doze meses). Cobertura Compreensiva valor de mercado 100% tabela FIPE e franquia reduzida. RCF – Responsabilidade Civil Facultativa, com danos materiais contra terceiros R\$ 300.000,00(Trezentos mil reais), danos pessoais contra terceiros R\$ 300.000,00(Trezentos mil reais); Acidentes Pessoais de Passageiros – APP R\$ 10.000,00 (Dez mil reais) e Invalidez R\$ 10.000,00 (Dez mil reais), e Despesas Médico-Hospitalares R\$ 10.000,00 ((Dez mil reais). Sem perfil. Com assistência 24 horas plano maximo. Cobertura de vidros, reparo ou troca de vidros (pára-brisa, laterais e traseiros); Bônus 3

VALOR TOTAL DA PROPOSTA R\$ 180.000,00 (CENTO E OITENTA MIL REAIS)

- Pelo presente, a empresa acima qualificada, por meio do signatário, que legalmente a representa, declaramos que:
- examinamos cuidadosamente todo o Edital e Anexos e aceitamos todas as condições nele estipulados e que, ao assinar a presente declaração, renunciamos ao direito de alegar discrepância de entendimento com relação ao Edital;
  - que cumprimos plenamente as disposições normativas relativas ao trabalho do menor, contida na Lei nº 9.854, de 27/10/1999 e na Constituição Federal de 1988;
  - que tomamos conhecimento de todas as informações e das condições para cumprimento das obrigações, objeto da presente licitação;

**MATRIZ – Edifício MAPFRE**  
Av. das Nações Unidas, 14.261 – Chácara Sto Antonio  
04794-000 – São Paulo/SP – Brasil www.mapfre.com.br



**MAPFRE | BRASIL**  
**SEGUROS**

Prefeitura Mun. de Irineópolis Estado de Santa Catarina
Fl. nº <u>23</u>
Comissão Permanente de Licitação

- que nossa proposta engloba todas as despesas referentes à prestação dos serviços, bem como todos os tributos, encargos sociais e trabalhistas e quaisquer outras despesas que incidam ou venham incidir sobre o objeto da licitação.

SÃO PAULO - SP - 11 de JULHO DE 2017

*Jan M. Prigel*

MAPFRE SEGUROS GERAIS S/A  
CNPJ nº 61.074.175/0001-38

**61.074.175/0001-38**

**MAPFRE SEGUROS GERAIS S/A.**

Av das Nações Unidas, 14261 - 18º andar  
Chácara Santo Antônio - CEP 04794-000  
SÃO PAULO - SP  
Negócios Públicos

RESULTADO DA FROTA



CPD - Data / Hora: 11/07/2017 - 14:20:15  
Data de Cálculo Efetiva:

Versão: 7.22  
Usuário: 8000

Prefeitura Mun. de Irineópolis  
Estado de Santa Catarina  
Fl. nº 24  
(08/07/2017)  
Comissão Permanente de Licitação  
Nº Itens: 0038

BRADESCO AUTO/RE COMPANHIA DE SEGUROS  
Processo SUSEP: 15.414.900666/2014-89

CNPJ: 92.682.038/0001-00  
Suc.: 639 - 1000

Estudo: Comissão Permanente de Licitação  
Nº Itens: 0038

DADOS DO ESTIPULANTE

Nome: Prefeitura Municipal de Irineópolis  
Tipo Pessoa: Jurídica  
End. Corresp.: Rua A  
Email: a@d.com.br  
Tel. Resid.:  
Ativ Principal: 75752 - Serviços Coletivos Prestados Pela  
Bairro: Centro  
UF: SC  
Tel. Com.: (0041) 32457898  
CPF/CNPJ: 83.102.558/0001-05  
Tipo Cliente: Tradicional  
Município: Irineópolis  
CEP de Pernoite: 89440-000  
Tel. Cel.:

DADOS DO SEGURO

Vigência: das 24h de 11/07/2017 às 24h de 11/07/2018  
Renovação? Não  
Cia:  
Suc.:

Apólice:  
Item:

LIMITES MÁXIMOS DE INDENIZAÇÃO - LMI (R\$)

**AUTO**  
Veículo: Valor de Mercado Referenciado  
Acessórios: 0,00  
Equipamentos: 0,00  
Blindagem: 0,00  
Diárias Paralisação: 0,00  
Kit Gás: 0,00  
Carroceria: 0,00

**RCF**  
J.M.: 11.400.000,00  
D.C.: 11.400.000,00  
G.U.: 0,00  
D. Morais: 760.000,00

**APP**  
Morte p/ Passageiro: 760.000,00  
Invalidez p/ Passageiro: 760.000,00

ITENS POR COBERTURA

COBRANÇA

DESCONTOS

Compreensiva:	38	Banco Cobrança:	237	AUTO:	10,00%
Somente RCF:	0	Agência Cobrança:	0448	RCF:	10,00%
Incêndio e Roubo:	0			APP:	10,00%
Total:	38				

PRÊMIOS (R\$)

AUTO (A):	194.691,21	Custo de Emissão:	0,00	Quant. Parcelas:	01
RCF (B):	98.828,15	Adic. Fracionamento:	0,00	Taxa de Juros:	0,00%
APP (C):	13.190,28	IOF:	22.635,17	1ª Parcela:	329.344,81
LÍQUIDO (A+B+C):	306.709,64	TOTAL:	329.344,81	Demais 00 de	0,00

RESULTADO DA FROTA (R\$)

PARC.	1ª PARC.	DEMAIS	TOTAL	PARC.	1ª PARC.	DEMAIS	TOTAL
1 + 0	329.344,81	-	329.344,81				
	-	-	-				
	-	-	-				
	-	-	-				
	-	-	-				

FORMA DE COBRANÇA (R\$)

CONTA DÉBITO

1ª Parcela: Carnê	CCB Nº	Banco:	
Demais Parcelas: Carnê	Valor:	Agência:	Díg.:
Melhor Dia Pagamento:	Data:	C/C:	Díg.:

CORRETOR

Nome: Sollievo Asses e Corretagem de Seguros  
Cód. SUSEP: 5081810607835

Cód. CPD: 426397  
Inspetoria: 0140

**MAPFRE**  
SEGUROS

Para validade do presente contrato, os representantes legais da **MAPFRE SEGUROS GERAIS S/A**, assinam esta Apólice ou Endosso, na cidade de São Paulo.

São Paulo, 31 de MARÇO de 2017

*Wady José Mourão Cury*

Wady José Mourão Cury  
Diretor

*Jabis de Mendonça Alexandre*

Jabis de Mendonça Alexandre  
Diretor

**MAPFRE**  
SEGUROS

**Especificações do risco**

Nº do Risco **00032** CI (código de identificação) **10031DNGFXQML48**

**Dados do Veículo**

Marca / Modelo **PEUGEOT BOXER FURGÃO 350 (CH. LONGO T. ELEVADO) 2.3JTD DIES 4P**  
Ano Fabricação/ Ano Modelo **2015/2016** 0 km Quilometragem **0000000**  
Placa **INF0010** Nº Chassi **936ZCWMNCG2157355** Chassi Remarcado **NÃO**

Categoria Tarifária

**CAMINHÃO PESADO NACIONAL**

Uso

**Coberturas Vigentes e Valores Máximos de indenização a Partir de 14/03/2016**

Cobertura	Valor	Prêmio Líquido
Básica- Colisão/Incêndio/Roubo/Furto	100% FIPE	929,00
RCFV - Danos Materiais	300.000,00	27,21
RCFV - Danos Corporais	300.000,00	10,78
RCFV - Objetos Transportados pelo Veículo	Conf. Cond. Gerais	Gratuito
RCFV - Danos Morais/Estéticos	20.000,00	5,63
Acid Pes de Ocupantes - Morte Acidental	25.000,00	1,29
Acid Pes de Ocupantes - Inval. Permanente	25.000,00	1,29
Assistência AutoMais Caminhão	Conf. Cond. Gerais	Gratuito
Extensão de Reboque Automais 300KM	Conf. Cond. Gerais	39,76
Vidros Top Plus	Conf. Cond. Gerais	76,53

Classe de bônus **00**

CTMA - Contábil

Anexo do Ato de Destinação de Mercadorias

Pág: 1/2  
05/07/2017 11:03 AM n.º *26*  
Comissão Permanente de Licitação

UA: 920200 JOINVILLE

Proposta: 0009/2017

Data: 13/06/2017

900100/0449 de 06/07/2017

Destinação: Incorporação a Órgãos Externos

ADM: .....

Processo Destinação: 10940.720651/2017-18

Beneficiário: 83.102.558/0001-05 - MUNICIPIO DE IRINEOPOLIS - PREFEITURA MUNICIPAL DE IRINEOPOLIS

Processo: 10920.000383/2007-72

Documento de Apreensão: TGF 0920200/171/2007

Depósito: 25 - DRF JOINVILLE

Item	Qtde	Un. Med.	Mercadoria / Marca / Modelo / Série	Valor
3	1,00	un	AUTOMÓVEL DE PASSAGEIROS, RENAVAM 798182288, COR PRETA, ANO 2003, GASOLINA. / TOYOTA / COROLLA XLI 16 VVT / PLACA MCV 2781	35.000,00
<b>Total do Processo :</b>				35.000,00

Processo: 10920.721556/2011-76

Documento de Apreensão: TGF 0920200/21556/2011

Depósito: 25 - DRF JOINVILLE

Item	Qtde	Un. Med.	Mercadoria / Marca / Modelo / Série	Valor
1	1,00	un	FIAT/SIENA EL FLEX, BRANCA, PLACAS MGQ 5839, ANO/MODELO 2009/2010, RENAVAM/SC N° 181007240, categoria PARTICULAR.	28.318,00
<b>Total do Processo :</b>				28.318,00

Processo: 10920.723101/2011-95

Documento de Apreensão: TGF 0920200/23101/2012

Depósito: 25 - DRF JOINVILLE

Item	Qtde	Un. Med.	Mercadoria / Marca / Modelo / Série	Valor
1	1,00	un	VW/VOYAGE 1.6 TREND, PRETA, PLACAS ATT-3262, ANO/MODELO 2010/2011, RENAVAM/PR N° 30-742503-7	33.599,00
<b>Total do Processo :</b>				33.599,00

Processo: 10920.720107/2015-34

Documento de Apreensão: TGF 0920200/20107/2015

Depósito: 25 - DRF JOINVILLE

Item	Qtde	Un. Med.	Mercadoria / Marca / Modelo / Série	Valor
1	1,00	un	HONDA/ACCORD, PRETA, PLACAS MCA-1826, ANO/MOD: 2004, RENAVAM/SC n° 00840260024 (Obs: Veículo recebido no estado de cons	28.115,00
<b>Total do Processo :</b>				28.115,00

Processo: 10920.723134/2015-69

Documento de Apreensão: TGF 0920200/23134/2015

Depósito: 25 - DRF JOINVILLE

Item	Qtde	Un. Med.	Mercadoria / Marca / Modelo / Série	Valor
1	1,00	un	RENAULT/LOGAN, PRATA, PLACAS IRN-1897, ANO-MOD: 2011, RENAVAM/SC N° 00274532875 (Obs: Veículo recebido no estado de cons	21.532,00
<b>Total do Processo :</b>				21.532,00
<b>Total da Proposta :</b>				146.564,00

COTBR004

Ua/Setor: 0900100-0004

Us.: 475.408.939-15

*Dário Valmir Grun*  
ATRFB Matr. 00.010.066

SIEF



Cotação Sul América Auto  
Prêmio Final e Parcelamento

Pré-Cadastro Nº (Oper.): 303113464 (002eab9)  
Data da Cotação: 10/07/2017  
Versão do Cálculo: Jun/2017  
Validade: 20/07/2017  
Evento: 2546230/2963/664

Sucursal: 078 - PARANA  
Cobrança: Fatura  
Tipo Frota: Coletiva  
CPF/CNPJ: 83.102.958/0001-05  
Proponente: PREFEITURA MUNICIPAL DE IRINEÓPOLIS

Qtd de Itens: 38  
Isenção QAR Individual: Sim  
AA

1 - Prêmio Total Líquido

COBERTURAS	Em R\$
CASCO	152.566,18
DM	40.437,33
DC	19.752,62
ASSISTÊNCIA 24H	18.416,61
VIDROS	7.967,54
LANTERNAS/FARÓIS/RETROVISORES	1.714,56
DMO	2.498,74
APP MORTE	1.304,01
APP INVALIDEZ	1.304,01
<b>PRÊMIO TOTAL LÍQUIDO</b>	<b>245.961,63</b>
IOF	18.151,97
<b>PRÊMIO TOTAL À VISTA</b>	<b>264.113,60</b>

2 - Parcelamento

FRACIONAMENTO	PRÊMIO TOTAL BRUTO	1ª PARCELA	DEMAIS
À vista	264.113,60	264.113,60	0,00
1 + 1	264.113,60	132.056,80	132.056,80
1 + 2	264.113,34	88.037,78	88.037,78
1 + 3	264.113,64	66.028,41	66.028,41
1 + 4	264.113,90	52.822,78	52.822,78
1 + 5	264.112,68	44.018,78	44.018,78
1 + 6	264.113,50	37.730,50	37.730,50
1 + 7	296.997,04	37.124,63	37.124,63
1 + 8	301.882,05	33.542,45	33.542,45
1 + 9	306.820,80	30.682,08	30.682,08



DEMONSTRATIVO DE FROTA - RELAÇÃO DE ITENS

CPD - Data / Hora: 11/07/2017 - 14:20:52  
Data de Cálculo Efetiva:

Versão: 7.22 (08/07/2017)  
Usuário: 8000

BRDESCO AUTO/RE COMPANHIA DE SEGUROS  
CNPJ: 92.682.038/0001-00 -- 1000  
Insc. no SUSEP: 15.414.900666/2014-89

Proposta: 0  
Suc.: 639

DAOS DO ESTIPULANTE

Nome: Prefeitura Municipal De Irineopolis

CPF/CNPJ: 83.102.558/0001-05

DADOS DO SEGURO

Vigência: das 24h de 11/07/2017 às 24h de 11/07/2018

ITENS POR COBERTURA

Compreensiva: 38  
Somente RCF: 0  
Incêndio e Roubo: 0  
Total: 38

DETALHAMENTO DOS ITENS E PRÉMIOS (R\$)

Item	Veículo	Pleca	Ano	Bônus	C.Auto	C.RCF	Fipe	Franquia	AUTO	RCF	APP	Total
0001	Ducato Maxi Long 2.3 t Alto Me		2015	3	20	20	0	2.156,00	5.490,92	2.354,10	396,66	8.241,98
0002	Uno Mille Economy 1.0 Flex		2009	3	10	10	11622	1.396,00	979,66	944,01	345,10	2.268,77
0003	Uno Mille Economy 1.0 Flex		2009	3	10	10	11622	1.396,00	979,66	944,01	345,10	2.268,77
0004	23.220 6x2		2004	2	46	0	5150965	2.939,44	8.291,45	4.338,79	322,54	12.952,78
0005	23.210 6x2		2004	2	46	0	5150957	2.997,16	8.526,91	4.500,92	322,54	13.350,37
0006	24-220 Worker Tb		2008	9	46	0	5150507	6.528,69	6.980,65	3.679,73	322,54	10.982,92
0007	Ducato Maxi Curta 2.3 t Alto Ma		2015	2	20	20	12882	2.156,00	5.771,40	2.464,23	396,66	8.632,59
0008	Doblo Cargo 1.3 16v Fire		2004	1	14	14	11703	1.789,00	916,07	1.333,00	345,10	2.594,17
0009	15.180		2009	1	44	0	5150744	2.769,24	7.504,32	4.295,96	322,54	12.122,82
0010	15.180		2010	1	44	0	5150744	2.769,24	7.504,32	4.295,96	322,54	12.122,82
0011	Strada Working 1.4 mpi Fire Flex Ce		2012	5	14	14	12920	1.518,50	1.261,61	1.012,02	345,10	2.618,73
0012	Uno Mille Economy 1.0 Flex		2012	2	10	10	11622	1.396,00	1.122,67	1.014,47	345,10	2.482,24
0013	Ducato Multi Long 2.3 t Alto Me		2015	2	20	20	0	2.156,00	5.878,60	2.464,23	396,66	8.739,79
0014	15-190 e Worker		2013	2	44	0	5151511	3.589,92	7.563,04	3.563,32	322,54	11.448,90
0015	15-190 e Worker		2013	2	44	0	5151511	3.589,92	7.563,04	3.563,32	322,54	11.448,90
0016	15-190 e Worker		2013	2	44	0	5151511	3.589,92	7.563,04	3.563,32	322,54	11.448,90
0017	15-190 e Constellation		2011	2	44	0	5151341	3.828,37	5.096,53	4.413,07	322,54	9.832,14
0018	Ducato Maxi Curta 2.3 t Alto Me		2015	2	20	20	12882	2.156,00	5.771,40	2.464,23	396,66	8.632,59
0019	Ducato Maxi Curta 2.3 t Alto Me		2015	2	20	20	12882	2.156,00	5.771,40	2.464,23	396,66	8.632,59
0020	Atron 2729 6x4 (e5)		2014	1	46	0	5092914	7.533,32	11.886,71	4.554,10	322,54	16.763,35
0021	Voyage 1.6 mi Total Flex		2013	1	10	10	52825	1.842,00	1.705,28	1.139,32	345,10	3.189,70
0022	Ducato Cargo Curto 2.3 Me		2015	2	20	20	0	2.156,00	5.492,07	2.464,23	396,66	8.353,26
0023	Kadett gl 2.0 Efi		1996	2	10	10	40428	1.561,50	683,67	742,67	345,10	1.771,44
0024	Master 2.3 dci Extra-Furgao Vitre 16v D		2015	2	20	20	252018	2.156,00	3.982,53	2.474,44	396,66	6.853,93



DEMONSTRATIVO DE FROTA - RELAÇÃO DE ITENS

CPD - Data / Hora: 11/07/2017 - 14:20:52  
Data de Cálculo Efetiva:

Versão: 7.22 (08/07/2017)  
Usuário: 8000

BRDESCO AUTO/RE COMPANHIA DE SEGUROS	CNPJ: 92.682.038/0001-00 — 1000	Proposta: 0
Ins SUSEP: 15.414.900666/2014-89		Suc.: 639

DADOS DO ESTIPULANTE

Nome: Prefeitura Municipal De Irineopolis

CPF/CNPJ: 83.102.558/0001-05

DADOS DO SEGURO

Vigância: das 24h de 11/07/2017 às 24h de 11/07/2018

ITENS POR COBERTURA

Compreensiva:	38
Somente RCF:	0
Incêndio e Roubo:	0
Total:	38

DETALHAMENTO DOS ITENS E PRÊMIOS (R\$)

Item	Veículo	Placa	Ano	Bônus	C.Auto	C.RCF	Fipe	Franquia	AUTO	RCF	APP	Total
0025	Doblo Adventure Locker 1.8 mpi Flex		2014	2	14	14	12343	3.578,00	1.167,33	1.175,29	345,10	2.687,72
0026	Tector 150e21 Attack Eco. 4x2(dies.)(e5)		2014	2	44	14	5061431	4.352,67	6.850,66	3.357,79	322,54	10.530,99
0027	Amarok cd 2.0 16v tdi 4x4 D		2015	1	23	23	53309	3.728,92	3.830,90	1.769,17	345,10	5.945,17
0028	23-230 Worker (e5)		2014	1	46	0	5151570	5.266,63	10.461,94	4.513,71	322,54	15.298,19
0029	Classic Life 1.0 vhc e Flexpower		2013	1	10	10	43605	1.338,50	1.222,09	1.149,89	345,10	2.717,08
0030	Mobi Easy on 1.0 Fire Flex		2016	1	10	10	14648	1.438,50	1.313,54	943,91	345,10	2.602,55
0031	Boxer 2.3 lh Executive 16l tb D		2015	1	20	20	241814	1.518,50	4.877,92	2.311,29	396,96	7.586,17
0032	Palio Attractive 1.4 evo Fire Flex		2013	1	10	10	13145	1.528,00	1.440,70	1.069,45	345,10	2.855,25
0033	Uno Mille way Economy 1.0 Fire Flex		2012	3	10	10	12629	1.396,00	977,22	964,03	345,10	2.286,35
0034	Cargo 2429 e 6x2 Tb		2014	3	46	0	0	4.916,70	11.842,93	4.641,60	322,54	16.807,07
0035	Cargo 2429 e 6x2 Tb		2014	3	46	0	5041414	4.916,70	11.842,93	4.641,60	322,54	16.807,07
0036	Cargo 2429 e 6x2 Tb		2014	3	46	0	5041414	4.916,70	11.842,93	4.641,60	322,54	16.807,07
0037	Blazer Advantage 2.4 Mpfi Flexpower		2010	3	22	22	43087	2.131,00	1.738,02	1.300,55	345,10	3.383,67
0038	Montana Sport 1.8 Flexpower		2006	3	14	14	42404	1.536,50	995,15	1.300,59	345,10	2.640,84
<b>TOTAL</b>								<b>108.689,54</b>	<b>194.691,21</b>	<b>98.828,15</b>	<b>13.190,28</b>	<b>306.709,64</b>



Cotação Sul América Auto

Demonstrativo de Cálculo de Frota Coletiva

Pré-Cadastro Nº (Oper.): 303113464 (002eib9)      Sucursal: 078 - FARANA      Qtde de Itens: 38  
 Data da Cotação: 10/07/2017      Cobrança: Fatura      Isenção QAR Individual: Sim  
 Versão do Cálculo: Jun/2017      Tipo Frota: Coletiva      A: A  
 Validade: 20/07/2017      CPF/CNPJ: 83.102.556/0001-05      A: A  
 EV/EA/AA: 2546230/2963/664      Proponente: PREFEITURA MUNICIPAL DE IRINEOPOLIS

Ve Re.	COTAÇÃO ON LINE / SOL			COTAÇÃO ON LINE / SOL			COTAÇÃO ON LINE / SOL			COTAÇÃO ON LINE / SOL		
Nº Cálculo	1	2	3	4								
Categoria	297895809	297895810	297897118	297896506								
Classe de bônus	20	10	10	42								
Marca / modelo	3	3	3	4								
Ano modelo / Zero Km	FIAT - DUCATO COMB. VAN 2.8 TB	FIAT - UNO MILLE FIRE ECO.FLEX	FIAT - UNO MILLE FIRE ECO.FLEX	VOLKSWAGEN - 23.220 C3.EIXO								
Uso	2006 - Não	2010 - Não	2010 - Não	2004 - Não								
CEP / UF de Pernoite	TRANSPORTE DE CARGA	PARTICULAR	PARTICULAR	TRANSPORTE DE CARGA								
Rastreador/Bloqueador	89440-000/SC	89440-000/SC	89440-000/SC	89440-000/SC								
Central monitorizadora												
	BAKA			BAKA			BAKA			BAKA		
Cobertura/garantia	Garantia	Franquia	Prêmio liq.	Garantia	Franquia	Prêmio liq.	Garantia	Franquia	Prêmio liq.	Garantia	Franquia	Prêmio liq.
Tipo de cobertura	RG	5.365,47	1.670,61	RG	2.435,70	372,87	RG	2.435,70	372,87	RG	7.454,48	8.047,99
Rg-fator de ajuste	100%			100%			100%			100%		
Vd-valor determinado												
Casco 50%prejuizo mínimo.	N			N			N			N		
LMG DM	300.000,00		865,22	300.000,00		344,45	300.000,00		344,45	300.000,00		1.438,43
LMG DC	300.000,00		555,69	300.000,00		167,64	300.000,00		167,64	300.000,00		700,41
Carro reserva / dias												
Plano de assistência 24h	Plano 4		742,05	Plano 4		194,10	Plano 4		194,10	Plano 3		1.562,84
Acessórios												
Equipamentos												
Carroceria												
Para-brisa / Vidro Lateral / Vidro Traseiro	S	250,00/ 235,00/ 95,00	423,27	S	125,00/ 120,00/ 55,00	97,10	S	125,00/ 120,00/ 55,00	97,10	S	200,00/ 80,00	264,88
Lanterna / Farol / Lanterna LED	S	165,00/ 430,00/ 190,00/ 1.200,00/ 165,00	123,57	S	65,00/ 120,00/ 95,00/ 500,00/ 65,00	59,80	S	65,00/ 120,00/ 95,00/ 500,00/ 65,00	59,80	N		
Xenon/LED / Retrovisor / Farol	S			S			S			N		
Despesas extraordinárias	N			N			N			N		
De...rais	10.000,00		12,65	10.000,00		11,47	10.000,00		11,47	10.000,00		62,10
Ve...ovo												
Blindagem												
Diárias indisponibilidade												
DMH												
App morte/passageiro	5.000,00/16		55,24	10.000,00/5		23,47	10.000,00/5		23,47	10.000,00/3		46,57
App inval./passageiro	5.000,00/16		55,24	10.000,00/5		23,47	10.000,00/5		23,47	10.000,00/3		46,57
Saldo do Financiamento												
Roubo / Furto de Estepe												
<b>Total</b>			<b>4.564,55</b>			<b>1.294,37</b>			<b>1.294,37</b>			<b>12.166,79</b>





Cotação Sul América Auto  
Demonstrativo de Cálculo de Frota Coletiva

Pré-Cadastro Nº (Oper.): 303113464 (002e1b9)	Sucursal: 078 - PARANA	Qtde de Itens: 38
Data da Cotação: 10/07/2017	Cobrança: Fatura	Iseção QAR Individual: SLM
Versão do Cálculo: Jan/2017	Tipo Frota: Coletiva	AN
Validade: 20/07/2017	CPF/CNPJ: 83.102.558/0001-05	AN
EV/EA/AA: 2546230/2963/664	Proponente: PREFEITURA MUNICIPAL DE IRINEOPOLIS	

Vf Itm.	COTAÇÃO ON LINE / SOL			COTAÇÃO ON LINE / SOL			COTAÇÃO ON LINE / SOL			COTAÇÃO ON LINE / SOL		
	Nº Cálculo	297897191	10	297896690	11	297897062	12	297896706				
Classe de bônus	42	42	1	14	10	5	2	10				
Marca / modelo	VOLKSWAGEN - 13.180 E WORKER C3.EIXO	VOLKSWAGEN - 15.180 E WORKER C3.EIXO	FIAT - STRADA WORK.CE.1.4FLEX CS	FIAT - UNO MILLE F.ECO.CE.FLEX								
Ano modelo / Zero Km	2010 - Não	2010 - Não	2013 - Não	2013 - Não								
Uso	TRANSPORTE DE CARGA	TRANSPORTE DE CARGA	PARTICULAR	PARTICULAR								
CEP / UF de Pernoite	89440-000/SC	89440-000/SC	89440-000/SC	89440-000/SC								
Rastreador/Bloqueador												
Central monitorizadora												
	BAKA			BAKA			BAKA			BAKA		
Cobertura/garantia	Garantia	Franquia	Prêmio liq.	Garantia	Franquia	Prêmio liq.	Garantia	Franquia	Prêmio liq.	Garantia	Franquia	Prêmio liq.
Tipo de cobertura	RG	7.351,39	3.363,65	RG	8.133,06	3.326,49	RG	2.709,42	741,39	RG	2.823,74	381,90
Rg-fator de ajuste	100%			100%			100%			100%		
Vd-valor determinado												
Casco 50%prejuizo mínimo.	N			N			N			N		
LMG DM	100.000,00		1.370,07	300.000,00		1.687,04	300.000,00		549,68	300.000,00		388,05
LMG DC	100.000,00		609,85	300.000,00		821,46	300.000,00		257,43	300.000,00		188,86
Carro reserva / dias												
Plano de assistência 24h	Plano 2		902,55	Plano 2		786,26	Plano 4		241,35	Plano 4		182,96
Acessórios												
Equipamentos												
Carroceria												
Para-brisa / Vidro Lateral / Vidro Traseiro	S	195,00/ 70,00	236,65	S	195,00/ 70,00	206,16	S	125,00/ 120,00/ 55,00	84,34	S	125,00/ 120,00/ 55,00	109,39
Lanterna / Farol / Lanterna LED	N			N			S	65,00/ 120,00/ 95,00/ 500,00/ 65,00	56,50	S	65,00/ 120,00/ 95,00/ 500,00/ 65,00	67,37
Xenon/LED / Retrovisor / Farol	N			N			N			N		
Despesas extraordinárias	N			N			N			N		
Despesas extras	20.000,00		148,39	20.000,00		129,27	20.000,00		19,21	20.000,00		22,91
Viagem												
Blindagem												
Diárias indisponibilidade												
DMH												
App morte/passageiro	10.000,00/3		62,70	10.000,00/3		54,62	10.000,00/2		8,87	10.000,00/5		26,44
App inval./passageiro	10.000,00/3		62,70	10.000,00/3		54,62	10.000,00/2		8,87	10.000,00/5		26,44
Saldo do Financiamento												
Roubo / Furto de Estepe												
Total			6.755,53			7.065,92			1.967,64			1.394,32



Cotação Sul América Auto  
Demonstrativo de Cálculo de Frota Coletiva

Pré-Cadastro Nº (Oper.): 303113464 (002e1b9)	Sucursal: 078 - PARANA	Qtde de Itens: 38
Data da Cotação: 10/07/2017	Cobrança: Fatura	Isenção QAR Individual: Sim
Versão do Cálculo: Jan/2017	Tipo Frota: Coletiva	AR
Validade: 20/07/2017	CPF/CNPJ: 83.100.558/0001-05	AR
EV/EA/AA: 2546230/2963/664	Proponente: PREFEITURA MUNICIPAL DE IRINEOPOLIS	

It.	COTAÇÃO ON LINE / SOL			COTAÇÃO ON LINE / SOL			COTAÇÃO ON LINE / SOL			COTAÇÃO ON LINE / SOL		
Nº Cálculo	297897325			297896876			297897332			297897319		
Categoria	40			42			42			42		
Classe de bônus	2			2			2			2		
Marca / modelo	IVECO - DAILY CHASSI 70C16 MAS.			VOLKSWAGEN - 15.190 E CONSTEL.(E5)			VOLKSWAGEN - 15.190 E CONSTEL.(E5)			VOLKSWAGEN - 15.190 E CONSTEL.(E5)		
Ano modelo / Zero Km	2012 - Não			2013 - Não			2013 - Não			2013 - Não		
Uso	TRANSPORTE DE CARGA			TRANSPORTE DE CARGA			TRANSPORTE DE CARGA			TRANSPORTE DE CARGA		
CEP / UF de Pernoite	89440-000/SC			89440-000/SC			89440-000/SC			89440-000/SC		
Rastreador/Bloqueador												
Central monitorizadora												
	BAKA			BAKA			BAKA			BAKA		
Cobertura/garantia	Garantia	Franquia	Prêmio liq.	Garantia	Franquia	Prêmio liq.	Garantia	Franquia	Prêmio liq.	Garantia	Franquia	Prêmio liq.
Tipo de cobertura	RG	8.375,85	1.196,03	RG	10.207,59	4.395,02	RG	10.207,59	4.395,02	RG	10.207,59	4.395,02
Rg-fator de ajuste	100%			100%			100%			100%		
Vd-valor determinado												
Casco 50% prejuízo mínimo.	N			N			N			N		
LMG DM	300.000,00		1.445,50	300.000,00		1.580,49	300.000,00		1.580,49	300.000,00		1.580,49
LMG DC	300.000,00		544,90	300.000,00		769,58	300.000,00		769,58	300.000,00		769,58
Carro reserva / dias												
Plano de assistência 24h	Plano 2		378,09	Plano 2		619,62	Plano 2		619,62	Plano 2		619,62
Acessórios												
Equipamentos												
Carroceria												
Para-brisa / Vidro Lateral / Vidro Traseiro	S	190,00/ 65,00	180,60	S	200,00/ 80,00	291,05	S	200,00/ 80,00	291,05	S	200,00/ 80,00	291,05
Lanterna / Farol / Lanterna LED / Xenon/LED / Retrovisor / Farol	N			N			N			N		
Despesas extraordinárias	N			N			N			N		
Dias extras	20.000,00		111,56	20.000,00		121,11	20.000,00		121,11	20.000,00		121,11
V. novo												
Blindagem												
Diárias indisponibilidade												
DMH												
App morte/passageiro	10.000,00/3		22,33	10.000,00/3		51,17	10.000,00/3		51,17	10.000,00/3		51,17
App inval.passageiro	10.000,00/3		22,33	10.000,00/3		51,17	10.000,00/3		51,17	10.000,00/3		51,17
Saldo do Financiamento												
Roubo / Furto de Estepe												
<b>Total</b>			<b>3.901,56</b>			<b>7.875,21</b>			<b>7.879,21</b>			<b>7.879,21</b>



Cotação Sul América Auto  
Demonstrativo de Cálculo de Frota Coletiva

Pré-Cadastro Nº (Oper.): 303113464 (002e1b9)	Sucursal: 078 - PARANA	Qtde de Itens: 38
Data da Cotação: 10/07/2017	Cobrança: Fatura	Isenção QAR Individual: Sim
Versão do Cálculo: Jun/2017	Tipo Frota: Coletiva	AR
Validade: 20/07/2017	CPF/CNPJ: 83.102.558/0001-05	AR
EV/EA/AA: 2546230/2963/664	Proponente: PREFEITURA MUNICIPAL DE IRINEOPOLIS	

Vt Item	COTAÇÃO ON LINE / SOL			COTAÇÃO ON LINE / SOL			COTAÇÃO ON LINE / SOL			COTAÇÃO ON LINE / SOL		
	BAKA	BAKA	BAKA	BAKA	BAKA	BAKA	BAKA	BAKA	BAKA	BAKA	BAKA	
Nº Cálculo	Garantia	Franquia	Prêmio liq.	Garantia	Franquia	Prêmio liq.	Garantia	Franquia	Prêmio liq.	Garantia	Franquia	Prêmio liq.
17	9.313,13		3.818,95	8.210,32		1.653,92	8.210,32		1.653,92	14.180,55		18.726,95
18												
19												
20												
Nº Cálculo	297897755			297897352			297897732			297897292		
Categoria	42			40			40			42		
Classe de bônus	2			0			0			1		
Marca / modelo	VOLKSWAGEN - 15.190 E CONSTEL.(E5)			IVECO - DAILY TRUC.CH.70C17(E5)			IVECO - DAILY TRUC.CH.70C17(E5)			MERCEDES BENZ - ATRON 2729 K 6X4 (E5)		
Ano modelo / Zero Km	2012 - Não			2013 - Não			2013 - Não			2014 - Não		
Uso	TRANSPORTE DE CARGA			TRANSPORTE DE CARGA			TRANSPORTE DE CARGA			TRANSPORTE DE CARGA		
CEP / UF de Pernoite	89440-000/SC			89440-000/SC			89440-000/SC			89440-000/SC		
Rastreador/Bloqueador												
Central monitorizadora												
Tipos de cobertura	RG			RG			RG			RG		
Rg-fator de ajuste	100%			100%			100%			100%		
Vd-valor determinado												
Casco 50% prejuizo minimo.	N			N			N			N		
LMG DM	300.000,00		1.580,49	300.000,00		1.922,36	300.000,00		1.922,36	300.000,00		1.687,04
LMG DC	300.000,00		769,53	300.000,00		724,66	300.000,00		724,66	300.000,00		821,46
Carro reserva / dias												
Plano de assistência 24h	Plano 2		648,69	Plano 2		502,82	Plano 2		502,82	Plano 2		599,00
Acessórios												
Equipamentos												
Carroceria												
Para-brisa / Vidro Lateral / Vidro Traseiro	S	200,00/ 80,00	291,05	N			N			S	200,00/ 80,00	310,67
Lanterna / Farol / Lanterna LED / Farol	N			N			N			N		
Xenon/LED / Retrovisor	N			N			N			N		
Despesas extraordinárias	N			N			N			N		
D...rais	20.000,00		121,11	20.000,00		148,39	20.000,00		148,39	20.000,00		129,27
Va...ovo												
Blindagem												
Diárias indisponibilidade												
DMH												
App morte/passageiro	10.000,00/3		51,17	10.000,00/3		29,70	10.000,00/3		29,70	10.000,00/3		54,62
App inval.passageiro	10.000,00/3		51,17	10.000,00/3		29,70	10.000,00/3		29,70	10.000,00/3		54,62
Saldo do Financiamento												
Roubo / Furto de Estepe												
<b>Total</b>			<b>7.332,21</b>			<b>5.011,95</b>			<b>5.011,95</b>			<b>22.383,63</b>



Cotação Sul América Auto  
Demonstrativo de Cálculo de Frota Coletiva

Pré-Cadastro Nº (Oper.): 303113464 (002e1b9)  
Data da Cotação: 10/07/2017  
Versão do Cálculo: Jun/2017  
Validade: 20/07/2017  
EV/BA/AA: 2546230/2963/664

Sucursal: 078 - PARANA  
Cobrança: Faturado  
Tipo Frota: Coletiva  
CPF/CNPJ: 83.102.558/0001-05  
Proponente: PREFEITURA MUNICIPAL DE IRINEÓPOLIS

Qtde de Itens: 38  
Isenção QAR Individual: Sim  
AN  
AN

Item	COTAÇÃO ON LINE / SOL			COTAÇÃO ON LINE / SOL			COTAÇÃO ON LINE / SOL			COTAÇÃO ON LINE / SOL					
	Item	21	22	23	24	Item	21	22	23	24	Item	21	22	23	24
Nº Cálculo	297897406	297897825	297897806	297897787											
Categoria	10	14	10	20											
Classe de bônus	1	2	2	2											
Marca / modelo	VOLKSWAGEN - VOYAGE 1.6 8V T.FLEX	VOLKSWAGEN - KOMBI LOTACAO 1.4 T.FLEX	GM - KADETT GL 1.8 EFI	RENAULT - MASTER 2.3 DCI FURG. D											
Ano modelo / Zero Km	2014 - Não	2011 - Não	1997 - Não	2015 - Não											
Uso	PARTICULAR	TRANSPORTE DE CARGA	PARTICULAR	TRANSPORTE DE CARGA											
CEP / UF de Pernoite	89440-000/SC	89440-000/SC	89440-000/SC	89440-000/SC											
Rastreador/Bloqueador															
Central monitorizadora															
	BAKA			BAKA			BAKA			BAKA					
Cobertura/garantia	Garantia	Franquia	Prêmio liq.	Garantia	Franquia	Prêmio liq.	Garantia	Franquia	Prêmio liq.	Garantia	Franquia	Prêmio liq.	Garantia	Franquia	Prêmio liq.
Tipo de cobertura	RG	3.241,76	575,55	RG	2.660,00	1.453,93	RG	2.469,03	403,31	RG	5.234,85	2.115,24			
Rg-fator de ajuste	100%			100%			100%			100%					
Vd-valor determinado															
Casco 50%prejuizo mínimo.	N			N			N			N					
LMG DM	300.000,00		477,76	300.000,00		609,24	300.000,00		462,18	300.000,00		975,87			
LMG DC	300.000,00		232,52	300.000,00		285,32	300.000,00		224,94	300.000,00		626,03			
Carro reserva / dias															
Plano de assistência 24h	Plano 4		224,62	Plano 4		331,54	Plano 4		474,55	Plano 3		382,63			
Acessórios															
Equipamentos															
Carroceria															
Para-brisa / Vidro Lateral / Vidro Traseiro	S	140,00/ 140,00/ 70,00	138,22	S	125,00/ 120,00/ 55,00	102,83	S	125,00/ 120,00/ 55,00	130,28	S	280,00/ 295,00/ 140,00	280,01			
Lanterna / Farol / Lanterna LED															
Xenon/LED / Retrovisor / Farol	S	90,00/ 150,00/ 110,00/ 600,00/ 90,00	85,12	S	65,00/ 120,00/ 95,00/ 500,00/ 65,00	68,88	S	65,00/ 120,00/ 95,00/ 500,00/ 65,00	80,23	S	290,00/ 600,00/ 265,00/ 1.600,00/ 230,00	81,75			
Despesas extraordinárias	N			N			N			N					
D.rais											20.000,00	25,27			
Vs.ovo															
Blindagem															
Diárias indisponibilidade															
DMH															
App morte/passageiro											10.000,00/3	23,34			
App inval.passageiro											10.000,00/3	23,34			
Saldo do Financiamento															
Roubo / Furto de Estepe															
<b>Total</b>			<b>1.733,79</b>			<b>2.851,74</b>			<b>1.775,49</b>			<b>4.533,46</b>			



Cotação Sul América Auto  
Demonstrativo de Cálculo de Frota Coletiva

Pré-Cadastro Nº (Oper.): 303113464 (002eib9)      Sucursal: 078 - PARANA      Qtd de Itens: 38  
Data da Cotação: 10/07/2017      Cobrança: Fatura      Isenção QAR Individual: Sim  
Versão do Cálculo: Jun/2017      Tipo Frota: Coletiva      AN  
Validade: 20/07/2017      CPF/CNPJ: 83.102.558/0001-05      AN  
EV/EA/AA: 2346230/2963/664      Proponente: PREFEITURA MUNICIPAL DE IRINEÓPOLIS

Vt Item	COTAÇÃO ON LINE / SOL			COTAÇÃO ON LINE / SOL			COTAÇÃO ON LINE / SOL			COTAÇÃO ON LINE / SOL		
	Nº Cálculo	25	26	27	28	Nº Cálculo	297897657	297897477	297898117	297898006	297898006	297898006
Classe de bônus	10	42	20	42	10	1	1	1	1	1	1	1
Marca / modelo	FIAT - DOBLO ADV LOCKER 1.8 FLEX	IVECO - TECTOR 170E22 ATT:4X2(E5)	VOLKSWAGEN - AMAROK S CD2.0 TDI 4X4 D.	VOLKSWAGEN - AMAROK S CD2.0 TDI 4X4 D.	VOLKSWAGEN - AMAROK S CD2.0 TDI 4X4 D.	VOLKSWAGEN - AMAROK S CD2.0 TDI 4X4 D.	VOLKSWAGEN - AMAROK S CD2.0 TDI 4X4 D.	VOLKSWAGEN - AMAROK S CD2.0 TDI 4X4 D.	VOLKSWAGEN - AMAROK S CD2.0 TDI 4X4 D.	VOLKSWAGEN - AMAROK S CD2.0 TDI 4X4 D.	VOLKSWAGEN - AMAROK S CD2.0 TDI 4X4 D.	VOLKSWAGEN - AMAROK S CD2.0 TDI 4X4 D.
Ano modelo / Zero Km	2015 - Não	2014 - Não	2016 - Não	2016 - Não	2016 - Não	2016 - Não	2016 - Não	2016 - Não	2016 - Não	2016 - Não	2016 - Não	2016 - Não
Uso	PARTICULAR	TRANSPORTE DE CARGA	PARTICULAR	PARTICULAR	PARTICULAR	PARTICULAR	PARTICULAR	PARTICULAR	PARTICULAR	PARTICULAR	PARTICULAR	PARTICULAR
CEP / UF de Pernoite	89440-000/SC	89440-000/SC	89440-000/SC	89440-000/SC	89440-000/SC	89440-000/SC	89440-000/SC	89440-000/SC	89440-000/SC	89440-000/SC	89440-000/SC	89440-000/SC
Rastreador/Bloqueador												
Central monitorizadora												
	BAKA			BAKA			BAKA			BAKA		
Cobertura/garantia	Garantia	Franquia	Prêmio liq.	Garantia	Franquia	Prêmio liq.	Garantia	Franquia	Prêmio liq.	Garantia	Franquia	Prêmio liq.
Tipo de cobertura	RG	4.142,78	1.215,19	RG	9.627,35	6.445,94	RG	6.086,49	3.505,59	RG	12.522,53	15.432,33
Rq-fator de ajuste	100%			100%			100%			100%		
Vd-valor determinado												
Casco 50% prejuizo minimo.	N			N			N			N		
LMG DM	300.000,00		477,76	300.000,00		1.580,49	300.000,00		1.109,64	300.000,00		1.687,04
LMG DC	300.000,00		232,52	300.000,00		769,58	300.000,00		711,84	300.000,00		821,46
Carro reserva / dias												
Plano de assistência 24h	Plano 4		224,62	Plano 2		561,16	Plano 4		520,66	Plano 2		570,72
Accessórios												
Equipamentos												
Carroceria												
Para-brisa												
/ Vidro Lateral / Vidro Traseiro	S	175,00/ 180,00/ 85,00	167,11	S	200,00/ 80,00	291,05	S	385,00/ 355,00/ 175,00	499,06	S	195,00/ 70,00	206,16
Lanterna												
/ Lanterna LED												
Xenon/LED	S	150,00/ 355,00/ 170,00/ 1.000,00/ 150,00	121,39	N			S	300,00/ 500,00/ 350,00/ 1.300,00/ 350,00	145,70	N		
/ Retrovisor												
Despesas extraordinárias	N			N			N			N		
D												
Vs novo	20.000,00		28,20	20.000,00		121,11	20.000,00		28,74	20.000,00		129,27
Blindagem												
Diárias indisponibilidade												
DMH												
App morte/passageiro	10.000,00/6		39,07	10.000,00/3		51,17	10.000,00/5		44,23	12.500,00/3		68,28
App Inval.passageiro	10.000,00/6		36,07	10.000,00/3		51,17	10.000,00/5		44,23	12.500,00/3		68,28
Saldo do Financiamento												
Roubo / Furto de Estepe												
<b>Total</b>			<b>2.574,93</b>			<b>9.871,67</b>			<b>6.609,69</b>			<b>18.983,54</b>





Cotação Sul América Auto  
Demonstrativo de Cálculo de Frota Coletiva

Pré-Cadastro Nº (Oper.)...: 303113464 (002eib9)      Sucursal.....: 078 - PARANA      Qtde de Itens.....: 38  
 Data da Cotação.....: 10/07/2017      Cobrança.....: Fatura      Isenção QAR Individual...: Sim  
 Versão do Cálculo.....: Jun/2017      Tipo Frota.....: Coletiva      A1  
 Validade.....: 20/07/2017      CPF/CNPJ.....: 83.102.558/0001-05      A1  
 EV/EA/AA.....: 2546230/2563/664      Proponente.....: PREFEITURA MUNICIPAL DE IRINEÓPOLIS

Vi	COTAÇÃO ON LINE / SOL			COTAÇÃO ON LINE / SOL			COTAÇÃO ON LINE / SOL			COTAÇÃO ON LINE / SOL		
	Item			Item			Item			Item		
Nº Cálculo	29	297897694		30	297897913		31	297898073		32	297897897	
Categoria	10			10			20			10		
Classe de bônus	1			1			1			1		
Marca / modelo		GM - CLASSIC LS 1.0 VHC FLEX			FIAT - MOBI EASY 1.0 FIRE FLEX 4P			PEUGEOT - 350 BOXER 2.3 F LONGO T.A			FIAT - PALIO WE ATTRIA 1.4 F.FLEX	
Ano modelo / Zero Km		2014 - Não			2017 - Não			2016 - Não			2014 - Não	
Uso		PARTICULAR			PARTICULAR			TRANSPORTE DE CARGA			PARTICULAR	
CEP / UF de Pernoite		89440-000/SC			89440-000/SC			89440-000/SC			89440-000/SC	
Rastreador/Bloqueador												
Central monitorizadora												
	BAKA			BAKA			BAKA			BAKA		
Cobertura/garantia	Garantia	Franquia	Prêmio liq.	Garantia	Franquia	Prêmio liq.	Garantia	Franquia	Prêmio liq.	Garantia	Franquia	Prêmio liq.
Tipo de cobertura	RG	2.415,11	428,79	RG	2.505,55	514,67	RG	5.982,57	1.416,18	RG	2.429,31	749,81
Rg-fator de ajuste	100%			100%			100%			100%		
Vd-valor determinado												
Casco 50% prejuízo mínimo.	N			N			N			N		
LMG DM		300.000,00	419,16		300.000,00	477,76		300.000,00	1.008,77		300.000,00	477,76
LMG DC		300.000,00	204,00		300.000,00	232,52		300.000,00	647,13		300.000,00	232,52
Carro reserva / dias												
Plano de assistência 24h	Plano 4		197,08	Plano 4		224,62	Plano 4		520,66	Plano 4		224,62
Accessórios												
Equipamentos												
Carroceria												
Para-brisa / Vidro Lateral / Vidro Traseiro	S	125,00/ 120,00/ 55,00	118,16	S	165,00/ 170,00/ 70,00	135,59	S	255,00/ 270,00/ 120,00	423,12	S	125,00/ 120,00/ 55,00	134,68
Lanterna / Farol / Lanterna LED	S	65,00/ 120,00/ 95,00/ 500,00/ 65,00	72,77	S	120,00/ 200,00/ 130,00/ 700,00/ 120,00	83,50	S	195,00/ 510,00/ 220,00/ 1.100,00/ 195,00	123,53	S	65,00/ 120,00/ 95,00/ 500,00/ 65,00	82,94
Xenon/LED / Retrovisor												
Despesas extraordinárias	N			N			N			N		
D.rais		25.000,00	30,14		20.000,00	28,20		20.000,00	26,12			
Va. novo												
Blindagem												
Diárias indisponibilidade												
DMH												
App morte/passageiro	10.000,00/5		28,56	12.500,00/5		40,70	12.500,00/3		30,16	10.000,00/5		28,56
App inval./passageiro	10.000,00/5		28,56	12.500,00/5		40,70	12.500,00/3		30,16	10.000,00/5		28,56
Saldo do Financiamento												
Roubo / Furto de Estepe												
<b>Total</b>			<b>1.527,22</b>			<b>1.778,26</b>			<b>4.225,63</b>			<b>1.902,33</b>

Pré-Cadastro Nº (Oper.): 30313464 (00261B9)  
 EV/ZA/AA: 2546230/2963/666  
 Validade: 20/07/2017  
 Versão do cálculo: 03M/2017  
 Data da Cotação: 10/07/2017

Sucursal: 078 - PANAMA  
 Cobrança: 82004  
 Tipo frota: COLETTA  
 CPF/CNPJ: 83.102.158/0001-05  
 Proprietário: PREFEITURA MUNICIPAL DE INHOROPISS

Qtd de Itens: 38  
 Isenção GAR Individual: BLM

Item	33	34	35	36
Item	33	34	35	36
Nº Cálculo	29789202	29789202	29789202	29789175
Categoria	10	10	42	42
Classe de bônus	3	3	3	3
Marca / modelo	FAT - UNO MILE W ECO CE FLEXP	FORD - CARGO 2429 E 6X2 TB (E5)	FORD - CARGO 2429 E 6X2 TB (E5)	FORD - CARGO 2429 E 6X2 TB (E5)
Ano modelo / Zero Km	2014 - Não	2014 - Não	2014 - Não	2014 - Não
Uso	PARTICULAR	TRANSPORTE DE CARGA	TRANSPORTE DE CARGA	TRANSPORTE DE CARGA
CPF / UF de Permite	89440-000/SC	89440-000/SC	89440-000/SC	89440-000/SC
Rastreador Bloqueador				
Central monitorizadora				
Cobertura/garantia				
Tipos de cobertura	RG	RG	RG	RG
Rg-valor de ajuste	100%	100%	100%	100%
Caso 50% prejuízo mínimo	N	N	N	N
LMG DC	344,45	344,45	344,45	344,45
Carro reserva / dias	300.000,00	300.000,00	300.000,00	300.000,00
Plano de assistência 24h	Plano 4	Plano 2	Plano 2	Plano 2
Accessórios				
Equipamentos				
Carrocerias				
Para-brisas				
Para-brisas / Vidro Traseiro	S	S	S	S
Lanterna / Farol / Retrovissor / Farol	S	S	S	S
Xenon/LED / Retrovissor / Farol	S	S	S	S
Despesas extraordinárias	N	N	N	N
D. Ve. novo				
Blindagem				
Diferença indisponibilidade				
DNH				
App morte/passageiro	10.000,00/5	23,47	48,87	48,87
App Inval/passageiro	10.000,00/5	23,47	48,87	48,87
Saldo do Financiamento				
Novo / Puro de estape				
Total	1.214,73	15.691,74	15.691,74	15.691,74

Prefeitura Mun. de Inhoropiiss  
 Estado de Santa Catarina  
 Fl. nº 39  
 Comissão Permanente de Licitação



Cotação Sul América Auto  
Demonstrativo de Cálculo de Frota Coletiva

Pré-Cadastro Nº (Oper.): 303113464 (002eab9)  
Data da Cotação: 10/07/2017  
Versão do Cálculo: Jun/2017  
Validade: 20/07/2017  
EV/EA/AA: 2566230/2963/664

Sucursal: 078 - PARANA  
Cobrança: Fatura  
Tipo Frota: Coletiva  
CPF/CNPJ: 83.102.558/0001-05  
Proponente: PREFEITURA MUNICIPAL DE IRINEÓPOLIS

Qtde de Itens: 38  
Isenção QAR Individual: SLm  
AR  
AR

Vt Itm.	COTAÇÃO ON LINE / SOL			COTAÇÃO ON LINE / SOL		
	Condição	Franquia	Prêmio liq.	Condição	Franquia	Prêmio liq.
Nº Cálculo	37			38		
Categoria	297898725			297898225		
Classe de bônus	20			14		
Marca / modelo	3			3		
Ano modelo / Zero Km	GM - S 10 BLAZER ADOVA 2.4 FLEX			GM - MONTANA SPORT 1.8 FLEX		
Uso	2010 - Não			2006 - Não		
CEP / UF de Pernoite	PARTICULAR			PARTICULAR		
Rastreador/Bloqueador	89440-000/SC			89440-000/SC		
Central monitorizadora						
	BAKA			BAKA		
Cobertura/garantia						
Tipo de cobertura	RG	3.716,96	632,15	RG	2.021,80	431,59
Rg-fator de ajuste	100%			100%		
Vd-valor determinado						
Casco 50% prejuízo mínimo.	N			N		
LMG DM	300.000,00		952,85	300.000,00		594,86
LMG DC	300.000,00		611,26	300.000,00		278,59
Carro reserva / dias						
Plano de assistência 24h	Plano 4		482,49	Plano 4		431,15
Accessórios						
Equipamentos						
Carroceria						
Para-brisa / Vidro Lateral / Vidro Traseiro	S	255,00/ 270,00/ 120,00	363,34	S	140,00/ 140,00/ 70,00	93,68
Lanterna / Farol / Lanterna LED						
Xenon/LED / Retrovisor / Farol	S	195,00/ 510,00/ 220,00/ 1.400,00/ 195,00	108,07	S	90,00/ 150,00/ 110,00/ 600,00/ 90,00	62,75
Despesas extraordinárias	N			N		
D. Gerais						
V. novo				20.000,00		20,79
Blindagem						
Diárias indisponibilidade						
DMH						
App morte/passageiro				10.000,00/2		9,60
App inval.passageiro				10.000,00/2		9,60
Saldo do Financiamento						
Roubo / Furto de Estepe						
<b>Total</b>			<b>3.148,16</b>			<b>1.832,61</b>



## Orçamento - ITAÚ SEGURO AUTO FROTA(231)



imprimir fechar

Orçamento n: 402331508		Prefeitura Mun. de Irineópolis Estado de Santa Catarina
Proponente: MUNICIPIO DE IRINEOPOLIS	Tipo Pessoa: JURÍDICA	Fl. nº 41
Tipo de Emissão: Seguro Novo	Validade: 23/08/2017	
Cia. Anterior:	Data da Tabela de Vendas: 01/07/2017	A Comissão Permanente de Licitação
Apólice Anterior:	Data da Cotação: 20/07/2017	
Quantidade de Itens: 38	Versão do Cálculo: 3 Última Liberação: 24/07/2017 13:04:16	
Início da Vigência: 20/07/2017	Término da Vigência: 20/07/2018	

Modalidade: Convencional

## Dados do corretor

Nome	Telefone	Código SUSEP	Código Seguradora	Unidade Canal de Venda
ROMAO CORRETORA DE SEGUROS LTDA	(49) 35631646	00000.10.038786-0	01.62901.08.00	0000

## Dados do cliente

Razão Social: MUNICIPIO DE IRINEOPOLIS	Tipo Pessoa: JURÍDICA
Nome de Fantasia:	CNPJ: 83.102.558/0001-05
Atividade: PODER LEGISLATIVO MUNICIPAL	

## Dados do Representante Legal

NÃO INFORMADO

## Preço por Garantia / Serviço - Itaú Seguros de Auto e Residência

Garantias / Serviços	Preço das Garantias
PERDA PARCIAL DO VEÍCULO	R\$ 48.269,06
INDENIZAÇÃO INTEGRAL (DANOS, ROUBO, INC)	R\$ 80.529,86
DANOS MATERIAIS A TERCEIROS	R\$ 13.266,05
DANOS CORPORAIS A TERCEIROS	R\$ 9.966,42
DANOS MORAIS	R\$ 1.031,55
ACIDENTES PESSOAIS POR PASSAGEIRO	R\$ 6.828,21
PROTEÇÃO A VIDROS	R\$ 2.812,30

## Os veículos são de propriedade

Empresa (PJ) : 38

## Preço do Seguro - Itaú Seguros de Auto e Residência

Preço Líquido do Seguro: R\$ 162.703,44	Custo de Emissão: R\$ 0,00
IOF: 0,00%	Preço Final do Seguro: R\$ 162.703,45

## OPÇÕES DE PAGAMENTO

Itaú Seguros de Auto e Residência			Porto Seguro		
Parcelamento	Parcela(s)(R\$)	Total(R\$)	Parcelamento	Parcela(s)(R\$)	Total(R\$)
À VISTA	162.703,45	162.703,45	À VISTA	178.973,80	178.973,80
1 + 01 - 30 DIAS	81.351,73	162.703,46	1 + 01 - 30 DIAS	89.486,90	178.973,80
1 + 02 - 30 DIAS	54.234,43	162.703,29	1 + 02 - 30 DIAS	59.657,87	178.973,61
1 + 03 - 30 DIAS	40.675,86	162.703,44	1 + 03 - 30 DIAS	44.743,45	178.973,80
1 + 04 - 30 DIAS	34.720,92	173.604,60	1 + 04 - 30 DIAS	38.193,01	190.965,05
1 + 05 - 30 DIAS	29.397,51	176.385,06	1 + 05 - 30 DIAS	32.337,26	194.023,56
1 + 06 - 30 DIAS	25.602,53	179.217,71	1 + 06 - 30 DIAS	28.162,78	197.139,46
1 + 07 - 30 DIAS	23.295,07	186.360,56	1 + 07 - 30 DIAS	25.624,58	204.996,64
1 + 08 - 30 DIAS	21.098,72	189.888,48	1 + 08 - 30 DIAS	23.208,59	208.877,31
1 + 09 - 30 DIAS	19.350,33	193.503,30	1 + 09 - 30 DIAS	21.285,35	212.853,50

## Serviços/Garantias Itaú

- Serviços de Assistência 24h:**

O Itaú Auto Frota possui diversos serviços de assistência em caso de imprevistos. São 3 planos distintos (Assistência Especial, Assistência Super e Assistência Super Carga), com serviços como: guincho, pane seca, chaveiro, troca de pneus, entre outros.

- CARRO RESERVA<sup>1</sup>**

Essa garantia é opcional e será válida quando for especificado e contratado no respectivo item segurado.

Garantirá um carro reserva por:

1 - Utilização da garantia de Perda Parcial - até o término dos reparos, limitado a 15 dias consecutivos;

2 - Utilização da garantia de Indenização Integral - até o pagamento da indenização, limitado a 30 dias consecutivos.

- Proteção a Vidros<sup>2</sup>**

Cobertura de contratação opcional, garantirá o reparo ou troca do vidro danificado por outro que

atenda a determinação do fabricante. Você poderá contratar diferentes pacotes tais como: vidros; vidros + retrovisores; vidros + retrovisores + faróis e lanternas e blindado. O pacote escolhido, bem como valores de franquia, estarão especificados no respectivo item segurado.

<sup>1</sup>serão disponibilizados veículos 1.0, 1.4 com ar condicionado, além da opção utilitário leve (com contrato).

<sup>2</sup> serão consideradas peças com o certificado do Inmetro e logotipo do fabricante das mesmas, mas não apresentará o logotipo da montadora do veículo.

Prefeitura Mun. de Irineópolis Estado de Santa Catarina P.I. n.º 49 Comissão Permanente de Licitação
---------------------------------------------------------------------------------------------------------------

#### Vantagens Exclusivas Itaú

- **Desconto de 15% no CAPS**

Com o Centro de Atendimento Porto Seguro (CAPS), o cliente ganha em agilidade e garantia da qualidade dos serviços prestados pela Porto Seguro. E o melhor, segurados do Itaú Auto Frota têm 15% de desconto na mão de obra. Consulte a rede mais próxima através do site [www.portoseguro.com.br](http://www.portoseguro.com.br).

- **Desconto de 20% em Alarmes Monitorados**

Com Alarmes Monitorados, sua empresa será monitorada 24 horas por dia, aumentando a proteção de seus bens e produtos. Além disso, o segurado Itaú Auto Frota tem 100% de desconto na primeira mensalidade.

- **Desconto de 10% em rastreadores**

Como localizar um veículo após um roubo/furto, sem precisar acionar o seguro? Você pode contar com sistemas de rastreamento GPS e GPRS, proporcionando amplitude e agilidade na localização dos veículos pela internet. Para o segurado Itaú Auto Frota, é concedido um desconto de 10% na instalação do equipamento e a primeira mensalidade é grátis.

- **Descontos na compra de peças<sup>1</sup>**

Quem é cliente do Frota conta com descontos na Renova Ecopeças! Na compra de peças de reuso, o segurado terá desconto de 20%. Já na compra de peças novas ele receberá 10% de desconto!

<sup>1</sup> não atrelado ao sinistro, mediante a disponibilidade no estoque.

ESTE ORÇAMENTO NÃO IMPLICA NA ACEITAÇÃO DO SEGURO.

O SEGURO SERÁ VÁLIDO COM O RECEBIMENTO OU TRANSMISSÃO DA PROPOSTA ELETRONICA. QUANDO NECESSÁRIO, PODERÃO SER SOLICITADOS PARA EMISSÃO DA APÓLICE, VISTORIA PRÉVIA, NOTA FISCAL DO VEÍCULOS OU EQUIPAMENTOS OU DOCUMENTAÇÕES COMPLEMENTARES COMO POR EXEMPLO DOCUMENTO DE BLINDAGEM DO VEÍCULO.

A SEGURADORA TERÁ 15 (QUINZE) DIAS CORRIDOS APÓS O PROTOCOLO OU TRANSMISSÃO DA PROPOSTA PARA SE MANIFESTAR SOBRE A CONCRETIZAÇÃO OU NÃO DO SEGURO. NO CASO DE NÃO ACEITAÇÃO DO SEGURO, O EVENTUAL PREMIO PAGO PELO PROPONENTE SERÁ DEVOLVIDO ATUALIZADO PELO IPCA/IBGE.

\*A CONTRATAÇÃO DA IMPORTÂNCIA SEGURADA NA MODALIDADE VALOR DETERMINADO ESTÁ SUJEITA A ANÁLISE E COTAÇÃO DA SEGURADORA NO MOMENTO DA EMISSÃO DO SEGURO.

Os valores deste orçamento são válidos até 23/08/2017

**NUUUNMPUPENRUMCCUMAEMN000002**

**Itaú Seguros de Auto e Residência S.A. - CNPJ 08.816.067/0001-00- Ramo Automóvel (0531)**  
- Código SUSEP 03182

**Al. Barão de Piracicaba, 618-634 / Torre B - 2º andar - CEP: 01216-012 - São Paulo - SP - CEP: 01216-012**

**Processo SUSEP VMR e VD nº 15414.900286/2013-63 NUUU**

**Porto Seguro Companhia de Seguros Gerais - CNPJ nº 61.198.164/0001-60**

**Av. Rio Branco, nº 1485 - CEP: 01205-0001 - São Paulo - SP**

**Processo SUSEP nº 15414.100233/2004-59**



## Relação de Itens Completa - ITAÚ SEGURO AUTO FROTA(231)

[imprimir](#) [fechar](#)

Orçamento nº 402331508

**Dados do cliente**

Razão Social: MUNICIPIO DE IRINEOPOLIS

Tipo Pessoa: Jurídica

 Prefeitura Mun. de Irineópolis  
 Estado de Santa Catarina

Nome fantasia:

CNPJ: 83.102.558/0001-05

Fl. nº 43

Atividade: PODER LEGISLATIVO MUNICIPAL

Data: 20/07/2017

Validade: 23/08/2017

Data da Tabela de Vendas: 01/07/2017

Versão: 3 Última Liberação: 24/07/2017 13:04:16

Início da Vigência: Das 24h00 de 20/07/2017

Término da Vigência: Até as 24h00 de 20/07/2018

Modalidade: Convencional

Quantidade de itens: 38

Comissão Permanente de Licitação

Item	Dados do Veículo	Dados do Risco	Cobertura/Serviços	Franquias R\$ ou % indenização	PL Itaú (R\$)	PL Porto (R\$)
1	FIAT DUCATO (DIESEL) COMBINATO VAN 2.8 TB Ano/Modelo: 2006/2006 Código Fipe: 001106-1 0km: Não Placa: MFY-8432 Chassi: 93W244K2362005987 Combustível: DIESEL	Tipo Emissão: Seguro Novo Região de Risco: IRINEOPOLIS - SC Utilização: AMBULÂNCIA Propriedade: Empresa (PJ) Nome:	PERDA PARCIAL: 100,00% Fipe IND. INTEGRAL: 100,00% Fipe DMT: R\$300.000,00 DCT: R\$300.000,00 APP COM DMH: R\$10.000,00 Assistência 24h: ESPECIAL PN II Proteção a Vidros: VD,RET,FAR E LA PARA-BRISA/VIDRO TRASEIRO* LATERAIS RETROVISORES FAROIS/LANTERNAS* *FAROL DE MILHA *LED/XÊNON *TETO SOLAR	3.558,00 0,00 0,00 0,00 0,00 0,00 0,00 120,00 60,00 120,00 120,00 120,00 1.000,00 800,00	1.184,52 2.350,87 246,48 248,54 142,71 Gratuito 108,64 0,00 0,00 0,00 0,00 0,00 0,00 4.281,76	1.302,97 2.585,96 271,13 273,39 156,98 Gratuito 119,50 0,00 0,00 0,00 0,00 0,00 0,00 4.709,94
2	FIAT UNO 1.0 MILLE FIRE ECONOMY FLEX Ano/Modelo: 2009/2010 Código Fipe: 001162-2 0km: Não Placa: MGZ-4773 Chassi: 9BD15802AA6261414 Combustível: GASOLINA	Tipo Emissão: Seguro Novo Região de Risco: IRINEOPOLIS - SC Utilização: SERVIÇOS Propriedade: Empresa (PJ) Nome:	PERDA PARCIAL: 100,00% Fipe IND. INTEGRAL: 100,00% Fipe DMT: R\$300.000,00 DCT: R\$300.000,00 APP COM DMH: R\$10.000,00 Assistência 24h: ESPECIAL PN II Proteção a Vidros: VD,RET,FAR E LA PARA-BRISA/VIDRO TRASEIRO* LATERAIS RETROVISORES FAROIS/LANTERNAS* *FAROL DE MILHA *LED/XÊNON *TETO SOLAR	1.437,00 0,00 0,00 0,00 0,00 0,00 0,00 120,00 60,00 120,00 120,00 120,00 1.000,00 800,00	507,03 791,34 277,18 132,78 71,36 Gratuito 108,64 0,00 0,00 0,00 0,00 0,00 0,00 1.888,33	557,73 870,48 304,90 146,06 78,50 Gratuito 119,50 0,00 0,00 0,00 0,00 0,00 0,00 2.077,16
3	FIAT UNO 1.0 MILLE FIRE ECONOMY FLEX Ano/Modelo: 2009/2010 Código Fipe: 001162-2 0km: Não Placa: MGI-2054 Chassi: 9BD15802AA6272331 Combustível: GASOLINA	Tipo Emissão: Seguro Novo Região de Risco: IRINEOPOLIS - SC Utilização: SERVIÇOS Propriedade: Empresa (PJ) Nome:	PERDA PARCIAL: 100,00% Fipe IND. INTEGRAL: 100,00% Fipe DMT: R\$300.000,00 DCT: R\$300.000,00 APP COM DMH: R\$10.000,00 Assistência 24h: ESPECIAL PN II Proteção a Vidros: VD,RET,FAR E LA PARA-BRISA/VIDRO	1.437,00 0,00 0,00 0,00 0,00 0,00 0,00 120,00 60,00 120,00 120,00	507,03 791,34 277,18 132,78 71,36 Gratuito 108,64 0,00 0,00 0,00 0,00	557,73 870,48 304,90 146,06 78,50 Gratuito 119,50 0,00 0,00 0,00 0,00

## Cotação Frota

			TRASEIRO*	120,00	0,00	0,00
			LATERAIS	1.000,00	0,00	0,00
			RETROVISORES	800,00	0,00	0,00
			FAROIS/LANTERNAS*		1.888,33	
			*FAROL DE MILHA			
			*LED/XÊNON			
			*TETO SOLAR			
4	VW 23 (DIESEL) 220 TB 6X2 Ano/Modelo: 2004/2004 Código Fipe: 515096-5 0km: Não Placa: MCN-8665 Chassi: 9BW2M82TX4R431150 Combustível: DIESEL	Tipo Emissão: Seguro Novo Região de Risco: IRINEOPOLIS - SC Utilização: DIVERSAS/OUTRAS Propriedade: Empresa (PJ) Nome:	PERDA PARCIAL: 100,00% Fipe IND. INTEGRAL: 100,00% Fipe DMT: R\$300.000,00 DCT: R\$300.000,00 APP COM DMH: R\$10.000,00 Assistência 24h: ESPECIAL CN II Proteção a Vidros: VIDROS CARGA PARA-BRISA/VIDRO TRASEIRO* LATERAIS	5.878,88 0,00 0,00 0,00 0,00 0,00 0,00 250,00 100,00	706,35 3.217,80 426,66 343,28 41,44 Gratuito 69,86 0,00 0,00 4.805,39	0,00 0,00 469,33 377,61 45,58 Gratuito 76,85 0,00 0,00 5.285,93
5	VW 23 (DIESEL) 210 TB 6X2 Ano/Modelo: 2004/2005 Código Fipe: 515095-7 0km: Não Placa: MGW-1160 Chassi: 9BWWF82T55R509637 Combustível: DIESEL	Tipo Emissão: Seguro Novo Região de Risco: IRINEOPOLIS - SC Utilização: DIVERSAS/OUTRAS Propriedade: Empresa (PJ) Nome:	PERDA PARCIAL: 100,00% Fipe IND. INTEGRAL: 100,00% Fipe DMT: R\$300.000,00 DCT: R\$300.000,00 DANO MORAL: R\$20.000,00 APP COM DMH: R\$10.000,00 Assistência 24h: ESPECIAL CN II Proteção a Vidros: VIDROS CARGA PARA-BRISA/VIDRO TRASEIRO* LATERAIS	5.994,31 0,00 0,00 0,00 0,00 0,00 0,00 250,00 100,00	670,88 3.056,25 426,66 343,28 47,02 41,44 Gratuito 69,86 0,00 4.655,39	737,97 3.361,87 469,33 377,61 51,72 45,58 Gratuito 76,85 0,00 5.120,93
6	VW 24 (DIESEL) WORKER 220 6X2 Ano/Modelo: 2008/2008 Código Fipe: 515050-7 0km: Não Placa: MFQ-2374 Chassi: 9BW3782T88R842158 Combustível: DIESEL	Tipo Emissão: Seguro Novo Região de Risco: IRINEOPOLIS - SC Utilização: DIVERSAS/OUTRAS Propriedade: Empresa (PJ) Nome:	PERDA PARCIAL: 100,00% Fipe IND. INTEGRAL: 100,00% Fipe DMT: R\$300.000,00 DCT: R\$300.000,00 DANO MORAL: R\$20.000,00 APP COM DMH: R\$10.000,00 Assistência 24h: ESPECIAL CN II Proteção a Vidros: VIDROS CARGA PARA-BRISA/VIDRO TRASEIRO* LATERAIS	6.528,69 0,00 0,00 0,00 0,00 0,00 0,00 250,00 100,00	657,82 2.723,49 426,66 343,28 47,02 41,44 Gratuito 69,86 0,00 4.309,57	723,60 2.995,84 469,33 377,61 51,72 45,58 Gratuito 76,85 0,00 4.740,53
7	VW KOMBI 1.4 TOTAL FLEX (LOTAÇÃO) Ano/Modelo: 2012/2013 Código Fipe: 005240-0 0km: Não Placa: MKA-3976 Chassi: 9BWMF07X0DP005186 Combustível: GASOLINA	Tipo Emissão: Seguro Novo Região de Risco: IRINEOPOLIS - SC Utilização: SERVIÇOS Propriedade: Empresa (PJ) Nome:	PERDA PARCIAL: 100,00% Fipe IND. INTEGRAL: 100,00% Fipe DMT: R\$300.000,00 DCT: R\$300.000,00 DANO MORAL: R\$20.000,00 APP COM DMH: R\$24.254,88 Assistência 24h: ESPECIAL PN II Proteção a Vidros: VD,RET,FAR E LA PARA-BRISA/VIDRO TRASEIRO*	1.616,00 0,00 0,00 0,00 0,00 0,00 0,00 120,00 60,00 120,00 120,00 120,00	914,86 1.518,65 246,48 248,54 26,99 297,67 Gratuito 108,64 0,00 0,00 0,00 0,00	1.006,35 1.670,52 271,13 273,39 29,69 327,44 Gratuito 119,50 0,00 0,00 0,00 0,00

Prefeitura Municipal de Irineópolis  
Estação Santa Catarina  
Fl. n° 44  
A  
Comissão Proprietária de Licitação

			LATERAIS RETROVISORES FAROIS/LANTERNAS* *FAROL DE MILHA *LED/XÊNON *TETO SOLAR	1.000,00 800,00	0,00 0,00	0,00 0,00
					3.361,85	3.361,85
						Fl. nº 49
8	FIAT DOBLÒ CARGO 1.3 FIRE 16V Ano/Modelo: 2004/2004 Código Fipe: 001170-3 0km: Não Placa: MEM-2072 Chassi: 9BD22315842005363 Combustível: GASOLINA	Tipo Emissão: Seguro Novo Região de Risco: IRINEOPOLIS - SC Utilização: AMBULÂNCIA Propriedade: Empresa (PJ) Nome:	PERDA PARCIAL: 100,00% Fipe IND. INTEGRAL: 100,00% Fipe DMT: R\$300.000,00 DCT: R\$300.000,00 DANO MORAL: R\$20.000,00 APP COM DMH: R\$10.000,00 Assistência 24h: ESPECIAL PN II Proteção a Vidros: VD,RET,FAR E LA PARA-BRISA/VIDRO TRASEIRO* LATERAIS RETROVISORES FAROIS/LANTERNAS* *LED/XÊNON *TETO SOLAR	2.482,20 0,00 0,00 0,00 0,00 0,00 0,00 0,00 120,00 60,00 120,00 120,00 1.000,00 800,00	507,85 704,93 246,48 189,96 26,99 42,81 Gratuito 108,64 0,00 0,00 0,00 0,00 0,00 0,00	559,64 704,93 271,13 208,96 29,69 47,09 Gratuito 119,50 0,00 0,00 0,00 0,00 0,00 0,00 1.827,66 2.010,43
9	VW 15 (DIESEL) 180 E CONSTELLATION Ano/Modelo: 2009/2010 Código Fipe: 515115-5 0km: Não Placa: MIY-1222 Chassi: 9533172S4AR019788 Combustível: DIESEL	Tipo Emissão: Seguro Novo Região de Risco: IRINEOPOLIS - SC Utilização: DIVERSAS/OUTRAS Propriedade: Empresa (PJ) Nome:	PERDA PARCIAL: 100,00% Fipe IND. INTEGRAL: 100,00% Fipe DMT: R\$300.000,00 DCT: R\$300.000,00 DANO MORAL: R\$20.000,00 APP COM DMH: R\$10.000,00 Assistência 24h: ESPECIAL CN II Proteção a Vidros: VIDROS CARGA PARA-BRISA/VIDRO TRASEIRO* LATERAIS	6.279,70 0,00 0,00 0,00 0,00 0,00 0,00 0,00 250,00 100,00	632,73 2.234,38 426,66 343,28 47,02 41,44 Gratuito 69,86 0,00 0,00	696,00 2.457,82 469,33 377,61 51,72 45,58 Gratuito 76,85 0,00 0,00 3.795,37 4.174,91
10	VW 15 (DIESEL) 180 E CONSTELLATION Ano/Modelo: 2010/2010 Código Fipe: 515115-5 0km: Não Placa: MIY-1132 Chassi: 9533172S3AR020883 Combustível: DIESEL	Tipo Emissão: Seguro Novo Região de Risco: IRINEOPOLIS - SC Utilização: DIVERSAS/OUTRAS Propriedade: Empresa (PJ) Nome:	PERDA PARCIAL: 100,00% Fipe IND. INTEGRAL: 100,00% Fipe DMT: R\$300.000,00 DCT: R\$300.000,00 DANO MORAL: R\$20.000,00 APP COM DMH: R\$10.000,00 Assistência 24h: ESPECIAL CN II Proteção a Vidros: VIDROS CARGA PARA-BRISA/VIDRO TRASEIRO* LATERAIS	6.279,70 0,00 0,00 0,00 0,00 0,00 0,00 0,00 250,00 100,00	632,73 2.234,38 426,66 343,28 47,02 41,44 Gratuito 69,86 0,00 0,00	696,00 2.457,82 469,33 377,61 51,72 45,58 Gratuito 76,85 0,00 0,00 3.795,37 4.174,91
11	FIAT STRADA CAB.SIMP. 1.4 WORKING FLEX Ano/Modelo: 2012/2013 Código Fipe: 001291-2 0km: Não Placa: MLB-3951 Chassi: 9BD27805MD7623144 Combustível: GASOLINA	Tipo Emissão: Seguro Novo Região de Risco: IRINEOPOLIS - SC Utilização: SERVIÇOS Propriedade: Empresa (PJ) Nome:	PERDA PARCIAL: 100,00% Fipe IND. INTEGRAL: 100,00% Fipe DMT: R\$300.000,00 DCT: R\$300.000,00 DANO MORAL: R\$20.000,00 APP COM DMH: R\$10.000,00 Assistência 24h: ESPECIAL PN II	1.735,00 0,00 0,00 0,00 0,00 0,00 0,00 0,00 120,00	576,02 850,77 246,48 189,96 26,99 28,54 Gratuito 108,64 0,00	633,62 935,85 271,13 208,96 29,69 31,39 Gratuito 119,50 0,00



			Proteção a Vidros: VD,RET,FAR E LA	60,00	0,00	0,00
			PARA-BRISA/VIDRO	120,00	0,00	0,00
			TRASEIRO*	120,00	0,00	0,00
			LATERAIS	1.000,00	0,00	0,00
			RETROVISORES	800,00	0,00	0,00
			FAROIS/LANTERNAS*		2.027,40	
			*LED/XÊNON			
			*TETO SOLAR			
12	FIAT UNO 1.0 MILLE FIRE ECONOMY FLEX Ano/Modelo: 2012/2013 Código Fipe: 001162-2 0km: Não Placa: MLB-3971 Chassi: 9BD15802AD6797235 Combustível: GASOLINA	Tipo Emissão: Seguro Novo Região de Risco: IRINEOPOLIS - SC Utilização: SERVIÇOS Propriedade: Empresa (PJ) Nome:	PERDA PARCIAL: 100,00% Fipe	1.437,00 0,00	588,27 916,94	647,80 1.008,64
			IND. INTEGRAL: 100,00% Fipe	0,00 0,00	277,18 132,78	304,90 146,06
			DMT: R\$300.000,00	0,00	26,99	29,69
			DCT: R\$300.000,00	0,00	71,36	78,50
			DANO MORAL: R\$20.000,00	0,00	Gratuito	Gratuito
			APP COM DMH: R\$10.000,00	0,00	108,64	119,50
			Assistência 24h: ESPECIAL PN II	120,00 60,00	0,00 0,00	0,00 0,00
			Proteção a Vidros: VD,RET,FAR E LA	120,00	0,00	0,00
			PARA-BRISA/VIDRO	120,00	0,00	0,00
			TRASEIRO*	120,00	0,00	0,00
			LATERAIS	1.000,00	0,00	0,00
			RETROVISORES	800,00	0,00	0,00
			FAROIS/LANTERNAS*		2.122,16	2.334,38
			*FAROL DE MILHA			
			*LED/XÊNON			
			*TETO SOLAR			
13	IVECO DAILY-(DIESEL) - NAC CITY CLASS 70C16 (ESCOLAR) Ano/Modelo: 2011/2012 Código Fipe: 000000-0 0km: Não Placa: MKC-8534 Chassi: 93ZL68B01C8436011 Combustível: DIESEL	Tipo Emissão: Seguro Novo Região de Risco: IRINEOPOLIS - SC Utilização: ESCOLAR Propriedade: Empresa (PJ) Nome:	PERDA PARCIAL: R\$109.901,00	6.462,18 0,00	1.695,44 957,63	1.864,98 1.053,39
			IND. INTEGRAL: R\$109.901,00	0,00 0,00	473,99 354,08	521,39 389,49
			DMT: R\$300.000,00	0,00	48,58	53,44
			DCT: R\$300.000,00	0,00	317,51	349,26
			DANO MORAL: R\$20.000,00	0,00	Gratuito	Gratuito
			APP COM DMH: R\$24.254,88	0,00	3.847,23	4.231,95
			Assistência 24h: ESPECIAL CN II			
14	MARCOPOLO VOLARE V-8 (ESCOLAR) Ano/Modelo: 2013/2013 Código Fipe: 508006-1 0km: Não Placa: MLI-3724 Chassi: 93PB58M1MDC047772 Combustível: DIESEL	Tipo Emissão: Seguro Novo Região de Risco: IRINEOPOLIS - SC Utilização: ESCOLAR Propriedade: Empresa (PJ) Nome:	PERDA PARCIAL: R\$138.000,00	8.114,40 0,00	2.128,94 1.202,54	2.341,83 1.322,79
			IND. INTEGRAL: R\$138.000,00	0,00 0,00	473,99 354,08	521,39 389,49
			DMT: R\$300.000,00	0,00	48,58	53,44
			DCT: R\$300.000,00	0,00	476,26	523,89
			DANO MORAL: R\$20.000,00	0,00	Gratuito	Gratuito
			APP COM DMH: R\$24.254,88	0,00	4.684,39	5.152,83
			Assistência 24h: ESPECIAL CN II			
15	VW 15 (ÔNIBUS) 190 Ano/Modelo: 2013/2013 Código Fipe: 000000-0 0km: Não Placa: MLN-1174 Chassi: 9532E82W3DR331680 Combustível: DIESEL	Tipo Emissão: Seguro Novo Região de Risco: IRINEOPOLIS - SC Utilização: ESCOLAR Propriedade: Empresa (PJ) Nome:	PERDA PARCIAL: R\$197.456,00	11.610,41 0,00	2.948,26 1.665,33	3.243,09 1.831,86
			IND. INTEGRAL: R\$197.456,00	0,00 0,00	458,76 342,70	504,64 376,97
			DMT: R\$300.000,00	0,00	47,02	51,72
			DCT: R\$300.000,00	0,00	902,71	992,98
			DANO MORAL: R\$20.000,00	0,00	Gratuito	Gratuito
			APP COM DMH: R\$24.254,88	0,00	6.364,78	7.001,26
			Assistência 24h: ESPECIAL CN II			
16	VW 15 (ÔNIBUS) 190 Ano/Modelo: 2013/2013 Código Fipe: 000000-0 0km: Não Placa: MMB-6184 Chassi:	Tipo Emissão: Seguro Novo Região de Risco: IRINEOPOLIS - SC Utilização: ESCOLAR Propriedade: Empresa	PERDA PARCIAL: R\$197.456,00	11.610,41 0,00	2.948,26 1.665,33	3.243,09 1.831,86
			IND. INTEGRAL: R\$197.456,00	0,00 0,00	458,76 342,70	504,64 376,97
			DMT: R\$300.000,00	0,00	47,02	51,72
			DCT: R\$300.000,00	0,00	902,71	992,98

 Prefeitura Municipal de Irineópolis  
 Estado de Santa Catarina

 2.230,14  
 Fl. nº 46

Comissão Permanente de Licitação

	9532E82W3DR321795 Combustível: DIESEL	(PJ) Nome:	DANO MORAL: R\$20.000,00 APP COM DMH: R\$24.254,88 Assistência 24h: ESPECIAL CN II	0,00	Gratuito 6.364,78	Gratuito 6.364,78
17	MARCOPOLO VOLARE V-8 (ESCOLAR) Ano/Modelo: 2011/2012 Código Fipe: 508006-1 0km: Não Placa: MLF-6663 Chassi: 93PB51G1MCC040706 Combustível: DIESEL	Tipo Emissão: Seguro Novo Região de Risco: IRINEOPOLIS - SC Utilização: ESCOLAR Propriedade: Empresa (PJ) Nome:	PERDA PARCIAL: 100,00% Fipe IND. INTEGRAL: 100,00% Fipe DMT: R\$300.000,00 DCT: R\$300.000,00 DANO MORAL: R\$20.000,00 APP COM DMH: R\$24.254,88 Assistência 24h: ESPECIAL CN II	7.005,37 0,00 0,00 0,00 0,00 0,00 0,00	1.837,96 1.038,12 473,99 354,08 48,58 476,26 Gratuito 4.228,99	2.021,76 1.141,93 521,39 389,49 53,44 523,89 Gratuito 4.651,89
18	IVECO CITY CLASS 3.0 TURBO 70C17 Ano/Modelo: 2012/2013 Código Fipe: 000000-0 0km: Não Placa: MKW-6346 Chassi: 93ZL68C01D8442818 Combustível: DIESEL	Tipo Emissão: Seguro Novo Região de Risco: IRINEOPOLIS - SC Utilização: ESCOLAR Propriedade: Empresa (PJ) Nome:	PERDA PARCIAL: R\$125.721,00 IND. INTEGRAL: R\$125.721,00 DMT: R\$300.000,00 DCT: R\$300.000,00 DANO MORAL: R\$20.000,00 APP COM DMH: R\$24.254,88 Assistência 24h: ESPECIAL CN II	7.392,40 0,00 0,00 0,00 0,00 0,00 0,00	1.877,17 1.060,33 458,76 342,70 47,02 96,03 Gratuito 3.882,01	2.064,89 1.166,36 504,64 376,97 51,72 105,63 Gratuito 4.270,21
19	IVECO DAILY-(DIESEL)- NAC CITY CLASS 70C17 (ESCOLAR) Ano/Modelo: 2013/2014 Código Fipe: 000000-0 0km: Não Placa: MLT-2364 Chassi: 93ZL68C01E8453354 Combustível: DIESEL	Tipo Emissão: Seguro Novo Região de Risco: IRINEOPOLIS - SC Utilização: ESCOLAR Propriedade: Empresa (PJ) Nome:	PERDA PARCIAL: R\$145.645,00 IND. INTEGRAL: R\$145.645,00 DMT: R\$300.000,00 DCT: R\$300.000,00 DANO MORAL: R\$20.000,00 APP COM DMH: R\$24.254,88 Assistência 24h: ESPECIAL CN II	8.563,93 0,00 0,00 0,00 0,00 0,00 0,00	2.246,86 1.269,08 473,99 354,08 48,58 396,89 Gratuito 4.789,48	2.471,55 1.395,99 521,39 389,49 53,44 436,58 Gratuito 5.268,43
20	M BENZ ATRON 2729 K 6X4 Ano/Modelo: 2014/2014 Código Fipe: 509289-2 0km: Não Placa: MML-3974 Chassi: 9BM693388EB958446 Combustível: DIESEL	Tipo Emissão: Seguro Novo Região de Risco: IRINEOPOLIS - SC Utilização: DIVERSAS/OUTRAS Propriedade: Empresa (PJ) Nome:	PERDA PARCIAL: 100,00% Fipe IND. INTEGRAL: 100,00% Fipe DMT: R\$300.000,00 DCT: R\$300.000,00 APP COM DMH: R\$10.000,00 Assistência 24h: ESPECIAL CN II Proteção a Vidros: VIDROS CARGA PARA-BRISA/VIDRO TRASEIRO* LATERAIS	12.772,41 0,00 0,00 0,00 0,00 0,00 0,00 250,00 100,00	1.314,83 5.989,76 426,66 343,28 41,44 Gratuito 69,86 0,00 0,00 8.185,83	1.446,31 6.588,73 469,33 377,61 45,58 Gratuito 76,85 0,00 0,00 9.004,41
21	VW VOYAGE 1.6 TOTAL FLEX Ano/Modelo: 2013/2014 Código Fipe: 005282-5 0km: Não Placa: MLN-8478 Chassi: 9BWDB45U7ET116340 Combustível: GASOLINA	Tipo Emissão: Seguro Novo Região de Risco: IRINEOPOLIS - SC Utilização: SERVIÇOS Propriedade: Empresa (PJ) Nome:	PERDA PARCIAL: 100,00% Fipe IND. INTEGRAL: 100,00% Fipe DMT: R\$300.000,00 DCT: R\$300.000,00 APP COM DMH: R\$10.000,00 Assistência 24h: ESPECIAL PN II Proteção a Vidros: VD,RET,FAR E LA PARA-BRISA/VIDRO TRASEIRO* LATERAIS RETROVISORES FAROIS/LANTERNAS* *FAROL DE MILHA	1.737,00 0,00 0,00 0,00 0,00 0,00 0,00 120,00 60,00 120,00 120,00 120,00 1.000,00 800,00	771,67 984,39 277,18 142,68 71,36 Gratuito 108,64 0,00 0,00 0,00 0,00 0,00 0,00 2.355,92	848,84 1.082,83 304,90 156,95 78,50 Gratuito 119,50 0,00 0,00 0,00 0,00 0,00 0,00 2.591,51







			FAROIS/LANTERNAS* *FAROL DE MILHA *LED/XÊNON *TETO SOLAR			
33	FIAT UNO 1.0 MILLE FIRE ECONOMY FLEX Ano/Modelo: 2012/2012 Código Fipe: 001162-2 0km: Não Placa: MJJ-5421 Chassi: 9BD15844AC6676126 Combustível: GASOLINA	Tipo Emissão: Seguro Novo Região de Risco: IRINEOPOLIS - SC Utilização: SERVIÇOS Propriedade: Empresa (PJ) Nome:	PERDA PARCIAL: 100,00% Fipe IND. INTEGRAL: 100,00% Fipe DMT: R\$300.000,00 DCT: R\$300.000,00 APP COM DMH: R\$10.000,00 Assistência 24h: ESPECIAL PN II Proteção a Vidros: VD,RET,FAR E LA PARA-BRISA/VIDRO TRASEIRO* LATERAIS RETROVISORES FAROIS/LANTERNAS* *FAROL DE MILHA *LED/XÊNON *TETO SOLAR	1.437,00 0,00 0,00 0,00 0,00 0,00 0,00 120,00 60,00 120,00 120,00 120,00 1.000,00 800,00	567,56 885,81 277,18 132,78 71,36 Gratuito 108,64 0,00 0,00 0,00 0,00 0,00 0,00 0,00 2.043,33	624,32 974,39 304,90 146,06 78,50 Gratuito 119,50 0,00 0,00 0,00 0,00 0,00 0,00 0,00 2.247,66
34	FORD CARGO 2429 E 6X2 TB (E5) Ano/Modelo: 2014/2014 Código Fipe: 504141-4 0km: Não Placa: QHE-1315 Chassi: 9BFYEAL2EBS64890 Combustível: DIESEL	Tipo Emissão: Seguro Novo Região de Risco: IRINEOPOLIS - SC Utilização: DIVERSAS/OUTRAS Propriedade: Empresa (PJ) Nome:	PERDA PARCIAL: 100,00% Fipe IND. INTEGRAL: 100,00% Fipe DMT: R\$300.000,00 DCT: R\$300.000,00 DANO MORAL: R\$20.000,00 APP COM DMH: R\$10.000,00 Assistência 24h: ESPECIAL CN II Proteção a Vidros: VIDROS CARGA PARA-BRISA/VIDRO TRASEIRO* LATERAIS	9.833,39 0,00 0,00 0,00 0,00 0,00 0,00 0,00 250,00 100,00	990,80 3.103,36 426,66 343,28 47,02 41,44 Gratuito 69,86 0,00 0,00 5.022,42	1.089,88 3.413,69 469,33 377,61 51,72 45,58 Gratuito 76,85 0,00 0,00 5.524,66
35	FORD CARGO 2429 E 6X2 TB (E5) Ano/Modelo: 2014/2014 Código Fipe: 504141-4 0km: Não Placa: QHE-1325 Chassi: 9BFYEAL4EBS64891 Combustível: DIESEL	Tipo Emissão: Seguro Novo Região de Risco: IRINEOPOLIS - SC Utilização: DIVERSAS/OUTRAS Propriedade: Empresa (PJ) Nome:	PERDA PARCIAL: 100,00% Fipe IND. INTEGRAL: 100,00% Fipe DMT: R\$300.000,00 DCT: R\$300.000,00 DANO MORAL: R\$20.000,00 APP COM DMH: R\$10.000,00 Assistência 24h: ESPECIAL CN II Proteção a Vidros: VIDROS CARGA PARA-BRISA/VIDRO TRASEIRO* LATERAIS	9.833,39 0,00 0,00 0,00 0,00 0,00 0,00 0,00 250,00 100,00	990,80 3.103,36 426,66 343,28 47,02 41,44 Gratuito 69,86 0,00 0,00 5.022,42	1.089,88 3.413,69 469,33 377,61 51,72 45,58 Gratuito 76,85 0,00 0,00 5.524,66
36	FORD CARGO 2429 E 6X2 TB (E5) Ano/Modelo: 2014/2014 Código Fipe: 504141-4 0km: Não Placa: QHE-2565 Chassi: 9BFYEAL2EBS60127 Combustível: DIESEL	Tipo Emissão: Seguro Novo Região de Risco: IRINEOPOLIS - SC Utilização: DIVERSAS/OUTRAS Propriedade: Empresa (PJ) Nome:	PERDA PARCIAL: 100,00% Fipe IND. INTEGRAL: 100,00% Fipe DMT: R\$300.000,00 DCT: R\$300.000,00 DANO MORAL: R\$20.000,00 APP COM DMH: R\$10.000,00 Assistência 24h: ESPECIAL CN II Proteção a Vidros: VIDROS CARGA PARA-BRISA/VIDRO	9.833,39 0,00 0,00 0,00 0,00 0,00 0,00 0,00 250,00 100,00	990,80 3.103,36 426,66 343,28 47,02 41,44 Gratuito 69,86 0,00 0,00 5.022,42	1.089,88 3.413,69 469,33 377,61 51,72 45,58 Gratuito 76,85 0,00 0,00 5.524,66





ESPECIAL PN II SIN: KM ILIMITADO// PANE: 200 KM  
 ESPECIAL CN II SIN: 400 KM // PANE: 200 KM  
 SUPER CN II SIN:1000 KM // PANE: 200 KM

## Carro Reserva

NÃO	Itaú	Porto
SEM OPÇÃO	NÃO	NÃO
BÁSICO 1.0 C/ A	SEM OPÇÃO	SEM OPÇÃO
MÉDIO 1.4 C/ AR	BÁSICO 1.0 C/ AR	
UTILITÁRIO PICK	MÉDIO 1.4 C/ AR E DIR	
	UTILITÁRIO PICK-UP LEVE	

**\*Cláusula 26h**

## Proteção a Vidros

NÃO	Itaú	Porto
SEM OPÇÃO	NÃO	COBERTURA PARA DANOS VIDROS
VIDROS	SEM OPÇÃO	SEM OPÇÃO
VIDROS E RETROV	VIDROS	COBERTURA PARA DANOS VIDROS
	VIDROS E RETROVISORES	DANOS AOS VIDROS, RETROVISORES, LANTERNAS E FARÓIS - REDE REFERENCIADA
VD,RET,FAR E LA	VIDROS, RETROVISORES, FARÓIS E LANTERNAS	DANOS AOS VIDROS, RETROVISORES, LANTERNAS E FARÓIS - REDE REFERENCIADA
VIDROS CARGA	VIDROS CARGA	COBERTURA PARA DANOS VIDROS
VIDROS BLINDADO	VIDROS BLINDADOS	COBERTURA PARA DANOS VIDROS

**\* Valores das Franquias de Vidros na Porto Seguro**

PARA A TROCA DE TETO SOLAR E TETO PANORÂMICO, SERÁ APLICADA A MESMA FRANQUIA ESTIPULADA NA APÓLICE PARA O PARA-BRISA, CONSIDERANDO O VALOR DE CADA PEÇA. PARA AS LÂMPADAS XENON E LED (DESDE QUE ORIGINAL DE FÁBRICA), A FRANQUIA COBRADA SERÁ A MESMA ESTIPULADA NA APÓLICE PARA LANTERNAS E FARÓIS.

**\*Cláusula 26h**

A cláusula de carro reserva na versão utilitário leve está disponível para contratação apenas no produto Itaú Auto Frota.

**\* Franquia de vidros Itaú**

Valor da franquia por atendimento (cada item trocado).





**Gente**  
Seguradora

**COTAÇÃO PRÉVIA**  
**MUNICÍPIO DE IRINEÓPOLIS | SC**

Prefeitura Mun. de Irineópolis  
Estado de Santa Catarina

Fl. nº 54

Comissão Permanente de Licitação

**Nome da Empresa:** GENTE SEGURADORA S/A

**CNPJ:** 90.180.605/0001-02

**Inscrição Estadual:** Isenta

**Inscrição Municipal:** 14109425

**Endereço:** Rua Marechal Floriano Peixoto, 450, Centro - CEP 90.020-060 – PORTO ALEGRE / RS

**Fone / Fax:** (51) 3023 8888

**E-mail:** [licitacao@genteseguradora.com.br](mailto:licitacao@genteseguradora.com.br)

Apresentamos cotação prévia para contratação de seguros para os veículos da frota do Município de Irineópolis - SC.

Item	Qtd	Unid	Descrição	Franquia	Preço Unitário	Preço Total
1	1,00	un	Seguro de um veículo marca Fiat, modelo Ducato Combinato – placas MFY 8432, ano de fabricação/modelo 2006/2006, chassi nº. 93W244K2362005987, Código Renavam 878978496, capacidade para 10 passageiros, 04 portas. Com validade de 01 ano (doze meses). Cobertura Compreensiva valor de mercado 100% tabela FIPE e franquia reduzida. RCF – Responsabilidade Civil Facultativa, com danos materiais contra terceiros R\$ 300.000,00(Trezentos mil reais), danos pessoais contra terceiros R\$ 300.000,00(Trezentos mil reais); Acidentes Pessoais de Passageiros – APP R\$ 10.000,00 (Dez mil reais) e Invalidez R\$ 10.000,00 (Dez mil reais), e Despesas Médico-Hospitalares R\$ 10.000,00 ((Dez mil reais). Sem perfil. Com assistência 24 horas plano máximo. Cobertura de vidros, reparo ou troca de vidros (para-brisa, laterais e traseiros); Bônus 3	R\$ 3.700,00	R\$ 5.193,90	R\$ 5.193,90
2	1,00	un	Seguro de um veículo marca Fiat, modelo Uno Mille Economy Flex – placas MGZ 4773, ano de fabricação/modelo 2009/2010, chassi nº. 9BD15802AA6261414, Código Renavam 132779676, capacidade para 05 passageiros, 02 portas. Com validade de 01 ano (doze meses). Cobertura Compreensiva valor de mercado 100% tabela FIPE e franquia reduzida. RCF – Responsabilidade Civil Facultativa, com danos materiais contra terceiros R\$ 300.000,00(Trezentos mil reais), danos pessoais contra terceiros R\$ 300.000,00(Trezentos mil reais); Acidentes Pessoais de Passageiros – APP R\$ 10.000,00 (Dez mil reais) e Invalidez R\$ 10.000,00 (Dez mil reais), e Despesas Médico-Hospitalares R\$ 10.000,00 ((Dez mil reais). Sem perfil. Com assistência 24	R\$ 3.700,00	R\$ 3.350,00	R\$ 3.350,00

1

GENTE SEGURADORA S/A.

SEDE PRÓPRIA: Rua Marechal Floriano Peixoto, 450 - Centro - CEP 90.020-060 - PORTO ALEGRE/RS

Fone/Fax: (51) 3023.8888

CNPJ n.º 90.180.605/0001-02 – Inscrição Estadual: Isenta

E-mail: [licitacao@genteseguradora.com.br](mailto:licitacao@genteseguradora.com.br)



			horas plano maximo. Cobertura de vidros, reparo ou troca de vidros (para-brisa, laterais e traseiros); Bônus 3			
3	1,00	un	Seguro de um veiculo marca Fiat, modelo Uno Mille Economy Flex – placas MGI 2054, ano de fabricação/modelo 2009/2010, chassi nº. 9BD15802AA6272331, Código Renavam 137022662, capacidade para 05 passageiros, 02 portas. Com validade de 01 ano (doze meses). Cobertura Compreensiva valor de mercado 100% tabela FIPE e franquia reduzida. RCF – Responsabilidade Civil Facultativa, com danos materiais contra terceiros R\$ 300.000,00(Trezentos mil reais), danos pessoais contra terceiros R\$ 300.000,00(Trezentos mil reais); Acidentes Pessoais de Passageiros – APP R\$ 10.000,00 (Dez mil reais) e Invalidez R\$ 10.000,00 (Dez mil reais), e Despesas Médico-Hospitalares R\$ 10.000,00 ((Dez mil reais). Sem perfil. Com assistência 24 horas plano maximo. Cobertura de vidros, reparo ou troca de vidros (para-brisa, laterais e traseiros); Bônus 3	R\$ 3.700,00	R\$ 3.350,00	R\$ 3.350,00
4	1,00	un	Seguro de veiculo marca VW Volkswagen, caminhão, modelo 23.220 – placas MCN 8665, ano de fabricação/modelo 2004/2004, capacidade para 03 passageiros, 02 portas, basculante, capacidade 16,3T, chassi 9BW2M82TX4R431150 e Código Renavam 834151332 – Responsabilidade Civil Facultativa, com danos materiais contra terceiros R\$ 300.000,00(Trezentos mil reais), danos pessoais contra terceiros R\$ 300.000,00(Trezentos mil reais); Acidentes Pessoais de Passageiros – APP R\$ 10.000,00 (Dez mil reais) e Invalidez R\$ 10.000,00 (Dez mil reais), e Despesas Médico-Hospitalares R\$ 10.000,00 ((Dez mil reais). Sem perfil. Com assistência 24 horas plano máximo. Bônus 2		R\$ 1.800,00	R\$ 1.800,00
5	1,00	un	Seguro de veiculo marca VW Volkswagen, caminhão, modelo 23.210 motor MWM – placas MGW 1160, ano de fabricação/modelo 2004/2005, capacidade para 03 passageiros, 02 portas, basculante, capacidade 16,4 T, chassi 9BWWF82T55R509637 e Código Renavam 844859788. RCF – Responsabilidade Civil Facultativa, com danos materiais contra terceiros R\$ 300.000,00(Trezentos mil reais), danos corporais R\$ 300.000,00(Trezentos mil reais); Danos Morais R\$ 20.000,00 (Vinte mil reais) Acidentes Pessoais de Passageiros – APP R\$ 10.000,00 (Dez mil reais) e Invalidez R\$ 10.000,00 (Dez mil reais), e Despesas Médico-Hospitalares R\$ 10.000,00 ((Dez mil reais). Sem perfil. Com assistência 24 horas plano maximo. Bônus 4		R\$ 1.800,00	R\$ 1.800,00

Prefeitura Mun. de Irineópolis  
Estado de Santa Catarina  
Fl. nº 55  
Comissão Permanente de Licitação



6	1,00	un	Seguro de veiculo marca VW Volkswagen, caminhão, modelo 24.220 EURO3 WORKER – placas MFQ 2374, ano de fabricação/modelo 2008/2008, capacidade para 03 passageiros, 02 portas, basculante, capacidade 23,00T, chassi 9BW3782T88R842158 e Código Renavam 971363285. RCF – Responsabilidade Civil Facultativa, com danos materiais contra terceiros R\$ 300.000,00(Trezentos mil reais), danos corporais R\$ 300.000,00(Trezentos mil reais); Danos Morais R\$ 20.000,00 (Vinte mil reais) Acidentes Pessoais de Passageiros – APP R\$ 10.000,00 (Dez mil reais) e Invalidez R\$ 10.000,00 (Dez mil reais), e Despesas Médico-Hospitalares R\$ 10.000,00 ((Dez mil reais). Sem perfil. Com assistência 24 horas plano maximo.. Bônus 9		R\$ 1.800,00	R\$ 1.800,00
7	1,00	un	Seguro de um veiculo marca VW, modelo Kombi Lotação – placas MKA 3976, ano de fabricação/modelo 2012/2013, chassi nº. 9BWMF07X0DP005186, código Renavam 484994280, capacidade para 12 passageiros, 04 portas. Com validade de 01 ano (doze meses). Cobertura Compreensiva valor de mercado 100% tabela FIPE e franquia reduzida. RCF – Responsabilidade Civil Facultativa, com danos materiais contra terceiros R\$ 300.000,00(Trezentos mil reais), danos corporais R\$ 300.000,00(Trezentos mil reais); Danos Morais R\$ 20.000,00 (Vinte mil reais);: Acidentes Pessoais de Passageiros (APP) Morte: R\$ 24.254,88 (Vinte quatro mil duzentos cinquenta quatro reais e oitenta oito centavos), Invalidez Permanente R R\$ 24.254,88 (Vinte quatro mil duzentos cinquenta quatro reais e oitenta oito centavos) e Despesas Médico-Hospitalares R\$ 10.000,00 ((Dez mil reais). Sem perfil. Com assistência 24 horas, guincho de 400 km. Cobertura de vidros, reparo ou troca de vidros (pára-brisa, laterais e traseiros); Cobertura de Faróis dianteiros e traseiros, e lanterna. Bônus 2	R\$ 3.700,00	R\$ 4.017,03	R\$ 4.017,03
8	1,00	un	Seguro de um veiculo marca Fiat, modelo Doblo Cargo – placas MEM 2072, ano de fabricação/modelo 2004/2004, chassi nº. 9BD22315842005363, código Renavam 826073310, capacidade para 02 passageiros, 03 portas. Com validade de 01 ano (doze meses). Cobertura Compreensiva valor de mercado 100% tabela FIPE e franquia reduzida. RCF – Responsabilidade Civil Facultativa, com danos materiais contra terceiros R\$ 300.000,00(Trezentos mil reais), danos corporais R\$ 300.000,00(Trezentos mil reais); Danos Morais R\$ 20.000,00 (Vinte mil reais) Acidentes Pessoais de Passageiros – APP R\$ 10.000,00 (Dez mil reais) e Invalidez R\$ 10.000,00 (Dez mil reais) e Despesas	R\$ 3.700,00	R\$ 4.400,00	R\$ 4.400,00

Prefeitura Mun. de Itaipópolis  
Estado de Santa Catarina  
Fl. nº 56  
Comissão Permanente de Licitação



			Médico-Hospitalares R\$ 10.000,00 ((Dez mil reais). Sem perfil. Com assistência 24 horas, guincho de 400 km. Cobertura de vidros, reparo ou troca de vidros (pára-brisa, laterais e traseiros); Cobertura de Faróis dianteiros e traseiros, e lanterna. Bônus 1				
9	1,00	un	Seguro de veículo marca VW Volkswagen, caminhão, modelo 15.180 EURO3 WORKER – placas MIY 1222, ano de fabricação/modelo 2009/2013, capacidade para 03 passageiros, 02 portas, basculante, capacidade 14,5 T, chassi 9533172S4AR019788 e Código Renavam 322819547. Responsabilidade Civil Facultativa, com danos materiais contra terceiros R\$ 300.000,00(Trezentos mil reais), danos corporais R\$ 300.000,00(Trezentos mil reais); Danos Morais R\$ 20.000,00 (Vinte mil reais) Acidentes Pessoais de Passageiros – APP R\$ 10.000,00 (Dez mil reais) e Invalidez R\$ 10.000,00 (Dez mil reais), e Despesas Médico-Hospitalares R\$ 10.000,00 ((Dez mil reais). Sem perfil. Com assistência 24 horas plano máximo. Bônus 1		R\$ 1.800,00	R\$ 1.800,00	
10	1,00	un	Seguro de veículo marca VW Volkswagen, caminhão, modelo 15.180 EURO3 WORKER – placas MIY 1132, ano de fabricação/modelo 2010/2010, capacidade para 03 passageiros, 02 portas, basculante, capacidade 14,5 T, chassi 9533172S3AR020883 e Código Renavam 322818010. Responsabilidade Civil Facultativa, com danos materiais contra terceiros R\$ 300.000,00(Trezentos mil reais), danos corporais R\$ 300.000,00(Trezentos mil reais); Danos Morais R\$ 20.000,00 (Vinte mil reais) Acidentes Pessoais de Passageiros – APP R\$ 10.000,00 (Dez mil reais) e Invalidez R\$ 10.000,00 (Dez mil reais), e Despesas Médico-Hospitalares R\$ 10.000,00 ((Dez mil reais). Sem perfil. Com assistência 24 horas plano máximo.. Bônus 1		R\$ 1.800,00	R\$ 1.800,00	
11	1,00	un	Seguro de um veículo marca Fiat, modelo Strada Working 1.4 Flex – placas MLB 3951, ano de fabricação/modelo 2012/2013, chassi nº. 9BD27805MD7623144, código Renavam 508164389, capacidade para 02 passageiros, 02 portas. Com validade de 01 ano (doze meses). Cobertura Compreensiva valor de mercado 100% tabela FIPE e franquia reduzida. RCF – Responsabilidade Civil Facultativa, com danos materiais contra terceiros R\$ 300.000,00(Trezentos mil reais), danos corporais R\$ 300.000,00(Trezentos mil reais); Danos Morais R\$ 20.000,00 (Vinte mil reais) Acidentes Pessoais de Passageiros – APP R\$ 10.000,00 (Dez mil reais) e Invalidez R\$ 10.000,00 (Dez mil reais), e Despesas Médico-Hospitalares R\$ 10.000,00 ((Dez mil reais).	R\$ 3.700,00	R\$ 3.510,69	R\$ 3.510,69	



**Gente**

Seguradora

Prefeitura Mun. de Itaipópolis  
Estado de Santa Catarina

Fl. n.º 58

Comissão Permanente de Licitação

			Sem perfil. Com assistência 24 horas, guincho de 400 km. Cobertura de vidros, reparo ou troca de vidros (pára-brisa, laterais e traseiros); Cobertura de Faróis dianteiros e traseiros, e lanterna. Bônus 5			
12	1,00	un	Seguro de um veículo marca Fiat, modelo Uno Mille Economy – placas MLB 3971, ano de fabricação/modelo 2012/2013, chassi n.º. 9BD15802AD6797235, código Renavam 508165083, capacidade para 05 passageiros, 02 portas. Com validade de 01 ano (doze meses). Cobertura Compreensiva valor de mercado 100% tabela FIPE e franquia reduzida. RCF – Responsabilidade Civil Facultativa, com danos materiais contra terceiros R\$ 300.000,00 (Trezentos mil reais), danos corporais R\$ 300.000,00 (Trezentos mil reais); Danos Morais R\$ 20.000,00 (Vinte mil reais) Acidentes Pessoais de Passageiros – APP R\$ 10.000,00 (Dez mil reais) e Invalidez R\$ 10.000,00 (Dez mil reais), e Despesas Médico-Hospitalares R\$ 10.000,00 ((Dez mil reais). Sem perfil. Com assistência 24 horas, guincho de 400 km. Cobertura de vidros, reparo ou troca de vidros (pára-brisa, laterais e traseiros); Cobertura de Faróis dianteiros e traseiros, e lanterna. Bônus 2	R\$ 3.700,00	R\$ 3.350,00	R\$ 3.350,00
13	1,00	un	Seguro de um veículo marca IVECO, modelo CityClass 70C16 – placas MKC 8534, ano de fabricação/modelo 2011/2012, chassi n.º. 93ZL68B01C8436011, código Renavam 456377077, capacidade para 22 passageiros. Com validade de 01 ano (doze meses). Cobertura Compreensiva valor de mercado 100% tabela FIPE e franquia reduzida. RCF – Responsabilidade Civil Facultativa, com danos materiais contra terceiros R\$ 300.000,00(Trezentos mil reais), danos corporais R\$ 300.000,00(Trezentos mil reais); Danos Morais R\$ 20.000,00 (Vinte mil reais);: Acidentes Pessoais de Passageiros (APP) Morte: R\$ 24.254,88 (Vinte quatro mil duzentos cinquenta quatro reais e oitenta oito centavos), Invalidez Permanente R R\$ 24.254,88 (Vinte quatro mil duzentos cinquenta quatro reais e oitenta oito centavos) e Despesas Médico-Hospitalares R\$ 10.000,00 ((Dez mil reais). Sem perfil. Com assistência 24 horas, guincho de 400 km. Cobertura de vidros, reparo ou troca de vidros (pára-brisa, laterais e traseiros); Bônus 2	R\$ 6.334,22	R\$ 7.800,84	R\$ 7.800,84
14	1,00	un	Seguro de um veículo marca MARCOPOLO, modelo Volare V8L 4x4 EO – placas MLI 3724, ano de fabricação/modelo 2013/2013, chassi n.º. 93PB58M1MDC047772, código Renavam 551749415, capacidade para 26 passageiros. Com validade de 01 ano (doze meses). Cobertura Compreensiva valor de mercado 100% tabela FIPE	R\$ 16.758,76	R\$ 18.676,72	R\$ 18.676,72



			e franquia reduzida. RCF – Responsabilidade Civil Facultativa, com danos materiais contra terceiros R\$ 300.000,00(Trezentos mil reais), danos corporais R\$ 300.000,00(Trezentos mil reais); Danos Morais R\$ 20.000,00 (Vinte mil reais); Acidentes Pessoais de Passageiros (APP) Morte: R\$ 24.254,88 (Vinte quatro mil duzentos cinquenta quatro reais e oitenta oito centavos), Invalidez Permanente R R\$ 24.254,88 (Vinte quatro mil duzentos cinquenta quatro reais e oitenta oito centavos) e Despesas Médico-Hospitalares R\$ 10.000,00 ((Dez mil reais). Sem perfil. Com assistência 24 horas, guincho de 400 km. Cobertura de vidros, reparo ou troca de vidros (pára-brisa, laterais e traseiros); Bônus 2			<p>Prefeitura Mun. de Irineópolis Estado de Santa Catarina</p> <p>Fl. nº <u>59</u></p> <p>Comissão Permanente de Licitação</p>
15	1,00	un	<p>Seguro de um veículo marca VW, modelo 15.190 EOD E. HD ORE – placas MLN 1174, ano de fabricação/modelo 2013/2013, chassi nº. 9532E82W3DR331680, código Renavam 553894749, capacidade para 48 passageiros. Com validade de 01 ano (doze meses). Cobertura Compreensiva valor de mercado 100% tabela FIPE e franquia reduzida. RCF – Responsabilidade Civil Facultativa, com danos materiais contra terceiros R\$ 300.000,00(Trezentos mil reais), danos corporais R\$ 300.000,00(Trezentos mil reais); Danos Morais R\$ 20.000,00 (Vinte mil reais);</p> <p>Sem perfil. Com assistência 24 horas, guincho de 400 km. Cobertura de vidros, reparo ou troca de vidros (pára-brisa, laterais e traseiros); Bônus: de acordo com as coberturas exigidas pelos DETER:</p> <p><b>RCO Danos Materiais e ou Danos Corporais Causados à Passageiros R\$ 3.079.608,00</b></p>	R\$ 12.000,31	R\$ 19.168,71	R\$ 19.168,71
16	1,00	un	<p>Seguro de um veículo marca VW, modelo 15.190 EOD E. S. ORE – placas MMB 6184, ano de fabricação/modelo 2013/2013, chassi nº. 9532E82W3DR321795, código Renavam 558517633, capacidade para 60 passageiros. Com validade de 01 ano (doze meses). Cobertura Compreensiva valor de mercado 100% tabela FIPE e franquia reduzida. RCF – Responsabilidade Civil Facultativa, com danos materiais contra terceiros R\$ 300.000,00(Trezentos mil reais), danos corporais R\$ 300.000,00(Trezentos mil reais); Danos Morais R\$ 20.000,00 (Vinte mil reais); Acidentes Pessoais de Passageiros (APP) Morte: R\$ 24.254,88 (Vinte quatro mil duzentos cinquenta quatro reais e oitenta oito centavos), Invalidez Permanente R R\$ 24.254,88 (Vinte quatro mil duzentos cinquenta quatro reais e oitenta oito centavos) e Despesas Médico-Hospitalares R\$ 10.000,00 ((Dez mil reais). Sem perfil. Com assistência 24 horas, guincho de 400 km. Cobertura</p>	R\$ 12.000,31	R\$ 13.168,71	R\$ 13.168,71



			de vidros, reparo ou troca de vidros (para-brisa, laterais e traseiros); Bônus 2			
17	1,00	un	Seguro de um veículo marca MARCOPOLO, modelo VOLARE V8L ESC – placas MLF 6663, ano de fabricação/modelo 2011/2012, chassi nº. 93PB51G1MCC040706, código Renavam 534962459, capacidade para 26 passageiros. Com validade de 01 ano (doze meses). Cobertura Compreensiva valor de mercado 100% tabela FIPE e franquia reduzida. RCF – Responsabilidade Civil Facultativa, com danos materiais contra terceiros R\$ 300.000,00(Trezentos mil reais), danos corporais R\$ 300.000,00(Trezentos mil reais); Danos Morais R\$ 20.000,00 (Vinte mil reais); Acidentes Pessoais de Passageiros (APP) Morte: R\$ 24.254,88 (Vinte quatro mil duzentos cinquenta quatro reais e oitenta oito centavos), Invalidez Permanente R R\$ 24.254,88 (Vinte quatro mil duzentos cinquenta quatro reais e oitenta oito centavos) e Despesas Médico-Hospitalares R\$ 10.000,00 ((Dez mil reais). Sem perfil. Com assistência 24 horas, guincho de 400 km. Cobertura de vidros, reparo ou troca de vidros (para-brisa, laterais e traseiros); Bônus 2	R\$ 16.758,76	R\$ 18.676,72	R\$ 18.676,72
18	1,00	un	Seguro de um veículo marca IVECO, modelo CITYCLASS 70C17 – placas MKW 6346, ano de fabricação/modelo 2012/2013, chassi nº. 93ZL68C01D8442818, código Renavam 492509506, capacidade para 29 passageiros. Com validade de 01 ano (doze meses). Cobertura Compreensiva valor de mercado 100% tabela FIPE e franquia reduzida. RCF – Responsabilidade Civil Facultativa, com danos materiais contra terceiros R\$ 300.000,00(Trezentos mil reais), danos corporais R\$ 300.000,00(Trezentos mil reais); Danos Morais R\$ 20.000,00 (Vinte mil reais); Acidentes Pessoais de Passageiros (APP) Morte: R\$ 24.254,88 (Vinte quatro mil duzentos cinquenta quatro reais e oitenta oito centavos), Invalidez Permanente R R\$ 24.254,88 (Vinte quatro mil duzentos cinquenta quatro reais e oitenta oito centavos) e Despesas Médico-Hospitalares R\$ 10.000,00 (Dez mil reais). Sem perfil. Com assistência 24 horas, guincho de 400 km. Cobertura de vidros, reparo ou troca de vidros (para-brisa, laterais e traseiros); Bônus 2	R\$ 6.586,45	R\$ 8.039,79	R\$ 8.039,79
19	1,00	un	Seguro de um veículo marca IVECO, modelo CITYCLASS 70C17 – placas MLT 2364, ano de fabricação/modelo 2013/2014, chassi nº. 93ZL68C01E8453354, código Renavam 586920374, capacidade para 29 passageiros. Com validade de 01 ano (doze meses). Cobertura Compreensiva valor de mercado 100% tabela FIPE	R\$ 6.923,79	R\$ 8.359,38	R\$ 8.359,38

Prefeitura Mun. de Irineópolis  
Estado de Santa Catarina  
Fl. nº 60  
Comissão Permanente de Licitação

			e franquia reduzida. RCF – Responsabilidade Civil Facultativa, com danos materiais contra terceiros R\$ 300.000,00(Trezentos mil reais), danos corporais R\$ 300.000,00(Trezentos mil reais); Danos Morais R\$ 20.000,00 (Vinte mil reais); Acidentes Pessoais de Passageiros (APP) Morte: R\$ 24.254,88 (Vinte quatro mil duzentos cinquenta quatro reais e oitenta oito centavos), Invalidez Permanente R R\$ 24.254,88 (Vinte quatro mil duzentos cinquenta quatro reais e oitenta oito centavos) e Despesas Médico-Hospitalares R\$ 10.000,00 (Dez mil reais). Sem perfil. Com assistência 24 horas, guincho de 400 km. Cobertura de vidros, reparo ou troca de vidros (para-brisa, laterais e traseiros); Bônus 2			
20	1,00	un	Seguro de veiculo marca MB, caminhão, modelo ATRON 2729 K 6x4 – placas MML 3974, ano de fabricação/modelo 2014/2014, capacidade para 03 passageiros, 02 portas, basculante, capacidade 23 T, chassi 9BM693388EB958446 e Código Renavam 1006029998 – Responsabilidade Civil Facultativa, com danos materiais contra terceiros R\$ 300.000,00(Trezentos mil reais), danos pessoais contra terceiros R\$ 300.000,00(Trezentos mil reais); Acidentes Pessoais de Passageiros – APP R\$ 10.000,00 (Dez mil reais) e Invalidez R\$ 10.000,00 (Dez mil reais), e Despesas Médico-Hospitalares R\$ 10.000,00 ((Dez mil reais). Sem perfil. Com assistência 24 horas plano máximo. Bônus 0	R\$ 1.800,00	R\$ 1.800,00	
21	1,00	un	Seguro de um veiculo marca VW, modelo Novo Voyage 1.6 – placas MLN 8478, ano de fabricação/modelo 2013/2014, chassi nº. 9BWDB45U7ET116340, código Renavam 593182855, capacidade para 05 passageiros, 04 portas. Com validade de 01 ano (doze meses). Cobertura Compreensiva valor de mercado 100% tabela FIPE e franquia reduzida. RCF – Responsabilidade Civil Facultativa, com danos materiais contra terceiros R\$ 300.000,00(Trezentos mil reais), danos pessoais contra terceiros R\$ 300.000,00(Trezentos mil reais); Acidentes Pessoais de Passageiros – APP R\$ 10.000,00 (Dez mil reais) e Invalidez R\$ 10.000,00 (Dez mil reais), e Despesas Médico-Hospitalares R\$ 10.000,00 ((Dez mil reais). Sem perfil. Com assistência 24 horas plano máximo. Cobertura de vidros, reparo ou troca de vidros (para-brisa, laterais e traseiros); Bônus 0	R\$ 3.700,00	R\$ 3.849,31	R\$ 3.849,31
22	1,00	un	Seguro de um veiculo marca VW, modelo Kombi – placas MHT 8021, ano de fabricação/modelo 2011/2011, chassi nº. 9BWMF07X6BP018442, Código Renavam 279536348, capacidade para 09	R\$ 3.700,00	R\$ 3.450,00	R\$ 3.450,00

Prefeitura Mun. de Irineópolis  
 Estado de Santa Catarina  
 Fl. nº 61  
 Comissão Permanente de Licitação





			passageiros, 04 portas. Com validade de 01 ano (doze meses). Cobertura Compreensiva valor de mercado 100% tabela FIPE e franquia reduzida. RCF – Responsabilidade Civil Facultativa, com danos materiais contra terceiros R\$ 300.000,00 (Trezentos mil reais), danos corporais R\$ 300.000,00 (Trezentos mil reais); Danos Morais R\$ 20.000,00 (Vinte mil reais) Acidentes Pessoais de Passageiros – APP R\$ 10.000,00 (Dez mil reais) e Invalidez R\$ 10.000,00 (Dez mil reais), e Despesas Médico-Hospitalares R\$ 10.000,00 ((Dez mil reais). Sem perfil. Com assistência 24 horas, guincho de 400 km. Cobertura de vidros, reparo ou troca de vidros (pára-brisa, laterais e traseiros); Cobertura de Faróis dianteiros e traseiros, e lanterna. Bônus 2.			
23	1,00	un	Seguro de um veículo marca GM, modelo Kadett GL – placas JJA 5657, ano de fabricação/ modelo 1996/1997, chassi nº. 9BGKZ08BVTB414445, código Renavam 668135956, capacidade para 05 passageiros, 03 portas. Com validade de 01 ano (doze meses). Cobertura Compreensiva valor de mercado 100% tabela FIPE e franquia reduzida. RCF – Responsabilidade Civil Facultativa, com danos materiais contra terceiros R\$ 300.000,00 (Trezentos mil reais), danos corporais R\$ 300.000,00 (Trezentos mil reais); Danos Morais R\$ 20.000,00 (Vinte mil reais) Acidentes Pessoais de Passageiros – APP R\$ 10.000,00 (Dez mil reais) e Invalidez R\$ 10.000,00 (Dez mil reais), e Despesas Médico-Hospitalares R\$ 10.000,00 ((Dez mil reais). Sem perfil. Com assistência 24 horas, guincho de 400 km. Cobertura de vidros, reparo ou troca de vidros (pára-brisa, laterais e traseiros); Cobertura de Faróis dianteiros e traseiros, e lanterna. Bônus 2.	R\$ 3.700,00	R\$ 3.350,00	R\$ 3.350,00
24	1,00	un	Seguro de um veículo marca Renault, modelo Master Jaedi Tur – Placas MKH 5257, ano de fabricação/modelo 2014/2015, chassi nº. 93YMAF4MCFJ434446, Código Renavam 1205122416, capacidade para 15 passageiros, 03 portas. Com validade de 01 ano (doze meses). Cobertura Compreensiva valor de mercado 100% tabela FIPE e franquia reduzida. RCF – Responsabilidade Civil Facultativa, com danos materiais contra terceiros R\$ 300.000,00 (Trezentos mil reais), danos corporais R\$ 300.000,00 (Trezentos mil reais); Danos Morais R\$ 20.000,00 (Vinte mil reais) Acidentes Pessoais de Passageiros – APP R\$ 10.000,00 (Dez mil reais) e Invalidez R\$ 10.000,00 (Dez mil reais), e Despesas Médico-Hospitalares R\$ 10.000,00 ((Dez mil reais). Sem perfil. Com assistência 24 horas, guincho de 400 km. Cobertura de vidros, reparo ou troca de vidros	R\$ 7.334,76	R\$ 8.748,72	R\$ 8.748,72

			(pára-brisa, laterais e traseiros); Cobertura de Faróis dianteiros e traseiros, e lanterna. Bônus 2.			Prefeitura Mun. de Irineópolis Estado de Santa Catarina Fl. nº <u>63</u> Comissão Permanente de Licitação
25	1,00	un	Seguro de um veículo Doblo Adventure Locker 1.8 16V flex – Placas MLF 2049, ano de fabricação/modelo 2014/2015, chassi 9BD119409F1124367, Código do Renavam 1026421311, capacidade para 06 passageiros, 03 portas. Cobertura Compreensiva valor de mercado 100% tabela FIPE e franquia reduzida. RCF – Responsabilidade Civil Facultativa, com danos materiais contra terceiros R\$ 300.000,00 (Trezentos mil reais), danos corporais R\$ 300.000,00 (Trezentos mil reais); Acidentes Pessoais de Passageiros – APP R\$ 10.000,00 (Dez mil reais) e Invalidez R\$ 10.000,00 (Dez mil reais), e Despesas Médico-Hospitalares R\$ 10.000,00 ((Dez mil reais). Sem perfil. Com assistência 24 horas e guincho. Cobertura de vidros, reparo ou troca de vidros (pára-brisa, laterais e traseiros). Bônus 0.	R\$ 5.208,19	R\$ 5.934,07	R\$ 5.934,07
26	1,00	un	Seguro de um veículo Iveco-Fiat – Tector Attack, Placas QHE 4745, ano de fabricação/modelo 2013/2014, chassi 93ZL 68C01E8456592, Código do Renavam 1018676772, Com validade de 01 ano (doze meses). Cobertura Compreensiva valor de mercado 100% tabela FIPE e franquia reduzida. RCF – Responsabilidade Civil Facultativa, com danos materiais contra terceiros R\$ 300.000,00(Trezentos mil reais), danos corporais R\$ 300.000,00(Trezentos mil reais); Danos Morais R\$ 20.000,00 (Vinte mil reais); Acidentes Pessoais de Passageiros (APP) Morte: R\$ 24.254,88 (Vinte quatro mil duzentos cinquenta quatro reais e oitenta oito centavos), Invalidez Permanente R R\$ 24.254,88 (Vinte quatro mil duzentos cinquenta quatro reais e oitenta oito centavos) e Despesas Médico-Hospitalares R\$ 10.000,00 ((Dez mil reais). Sem perfil. Com assistência 24 horas, guincho de 400 km. Cobertura de vidros, reparo ou troca de vidros (pára-brisa, laterais e traseiros); Bônus 2	R\$ 11.122,98	R\$ 12.337,56	R\$ 12.337,56
27	1,00	un	Seguro de um veículo Amarok - Volkswagen, Placas QHX 9582, ano de fabricação/modelo 2015/2016, chassi WV1DD42H3GA017501, Código do Renavam 1080860913. Com validade de 01 ano (doze meses). Cobertura Compreensiva valor de mercado 100% tabela FIPE e franquia reduzida. RCF – Responsabilidade Civil Facultativa, com danos materiais contra terceiros R\$ 300.000,00(Trezentos mil reais), danos corporais R\$ 300.000,00(Trezentos mil reais); Danos Morais R\$ 20.000,00 (Vinte mil reais); Acidentes Pessoais de Ocupante (APO) Morte: R\$ 10.000,00 (Dez mil reais), Invalidez Permanente R R\$ 10.000,00 (Dez mil reais),e Despesas Médico-Hospitalares R\$	R\$ 9.005,15	R\$ 9.581,19	R\$ 9.581,19



			10.000,00 ((Dez mil reais). Sem perfil. Com assistência 24 horas, guincho de 400 km. Cobertura de vidros, reparo ou troca de vidros (para-brisa, laterais e traseiros); Bônus 0			
28	1,00	un	Seguro de um veículo Marcopolo Volare V8L , Placas QHL 0388, ano de fabricação/modelo 2014/2015, chassi 93PB58M1MFC054888, Código do Renavam 1067161144. Com validade de 01 ano (doze meses). Cobertura Compreensiva valor de mercado 100% tabela FIPE e franquia reduzida. RCF – Responsabilidade Civil Facultativa, com danos materiais contra terceiros R\$ 300.000,00(Trezentos mil reais), danos corporais R\$ 300.000,00(Trezentos mil reais); Danos Morais R\$ 20.000,00 (Vinte mil reais); Acidentes Pessoais de Ocupante (APO) Morte: R\$ 25.000,00 (vinte e cinco mil reais), Invalidez Permanente R\$ 25.000,00 (vinte e cinco mil reais), e Despesas Médico-Hospitalares R\$ 10.000,00 ((Dez mil reais). Sem perfil. Com assistência 24 horas, guincho de 400 km. Cobertura de vidros, reparo ou troca de vidros (para-brisa, laterais e traseiros); Bônus 0	R\$ 18.927,71	R\$ 20.731,51	R\$ 20.731,51
29	1,00	un	Seguro de um veículo Corsa Sedan Classic - Chevrolet , Placas MLV 0856, ano de fabricação/modelo 2013/2014, chassi 9BGSV19FOEB193480, Código do Renavam 593060733. Com validade de 01 ano (doze meses). Cobertura Compreensiva valor de mercado 100% tabela FIPE e franquia reduzida. RCF – Responsabilidade Civil Facultativa, com danos materiais contra terceiros R\$ 300.000,00(Trezentos mil reais), danos corporais R\$ 300.000,00(Trezentos mil reais); Danos Morais R\$ 20.000,00 (Vinte mil reais); de acordo com coberturas minimas exigidas pelo Acidentes Pessoais de Ocupante (APO) Morte: R\$ 10.000,00 (Dez mil reais), Invalidez Permanente R R\$ 10.000,00 (Dez mil reais),e Despesas Médico-Hospitalares R\$ 10.000,00 ((Dez mil reais). Sem perfil. Com assistência 24 horas, guincho ilimitado. Cobertura de vidros, reparo ou troca de vidros (para-brisa, laterais e traseiros); Bônus 0	R\$ 3.700,00	R\$ 3.350,00	R\$ 3.350,00
30	1,00	un	Seguro de um veiculo Mobi Easy 1.0 - Fiat , Placas QIE 5635, ano de fabricação/modelo 2016/2017, chassi 9BD341A4NHB418076, Código do Renavam 1092309605. Com validade de 01 ano (doze meses). Cobertura Compreensiva valor de mercado 100% tabela FIPE e franquia reduzida. RCF – Responsabilidade Civil Facultativa, com danos materiais contra terceiros R\$ 300.000,00(Trezentos mil reais), danos corporais R\$ 300.000,00 (Trezentos mil reais); Danos Morais R\$ 10.000,00 (dez mil reais); Acidentes Pessoais de Ocupante	R\$ 3.700,00	R\$ 3.547,90	R\$ 3.547,90

Prefeitura Mun. de Irineópolis  
Estado de Santa Catarina  
Fl. nº 64  
A  
Comissão Permanente de Licitação

			(APO) Morte: R\$ 10.000,00 (Dez mil reais), Invalidez Permanente R R\$ 10.000,00 (Dez mil reais),e Despesas Médico-Hospitalares R\$ 10.000,00 ((Dez mil reais). Sem perfil. Com assistência 24 horas, guincho ilimitado. Cobertura de vidros, reparo ou troca de vidros (para-brisa, laterais e traseiros); Bônus 0			Prefeitura Mun. de Irineópolis Estado de Santa Catarina Fl. nº 65 Comissão Permanente de Licitação
31	1,00	un	Seguro de um veículo marca Peugeot, modelo Boxer Marimar A (Ambulância) – Placas QIK 5936, ano de fabricação/modelo 2015/2016, chassi nº. 936ZCWMNCG2157355, Código Renavam 1110391525. Com validade de 01 ano (doze meses). Cobertura Compreensiva valor de mercado 100% tabela FIPE e franquias reduzidas. RCF – Responsabilidade Civil Facultativa, com danos materiais contra terceiros R\$ 300.000,00 (Trezentos mil reais), danos corporais R\$ 300.000,00 (Trezentos mil reais); Acidentes Pessoais de Passageiros – APP R\$ 25.000,00 (Vinte e cinco mil reais) Invalidez R\$ 25.000,00 (Vinte e cinco mil reais) e Cobertura de DMH (Despesas Médicas Hospitalares) R\$ 10.000,00 (dez mil reais). Sem perfil. Com assistência 24 horas e guincho. Cobertura de vidros, reparo ou troca de vidros (para-brisa, laterais e traseiros). Bônus 1.	R\$ 7.671,44	R\$ 9.067,68	R\$ 9.067,68
32	1,00	un	Seguro de um veículo palio WK ATTRAC 1.4 - Fiat , Placas MJL 8770, ano de fabricação/modelo 2013/2014, chassi 9BD37313121E5050129, Código do Renavam 628962495. Com validade de 01 ano (doze meses). Cobertura Compreensiva valor de mercado 100% tabela FIPE e franquias reduzidas. RCF – Responsabilidade Civil Facultativa, com danos materiais contra terceiros R\$ 300.000,00(Trezentos mil reais), danos corporais R\$ 300.000,00 (Trezentos mil reais); Danos Morais R\$ 10.000,00 (dez mil reais); Acidentes Pessoais de Ocupante (APO) Morte: R\$ 10.000,00 (Dez mil reais), Invalidez Permanente R R\$ 10.000,00 (Dez mil reais),e Despesas Médico-Hospitalares R\$ 10.000,00 ((Dez mil reais). Sem perfil. Com assistência 24 horas, guincho ilimitado. Cobertura de vidros, reparo ou troca de vidros (para-brisa, laterais e traseiros); Bônus 0	R\$ 5.101,88	R\$ 5.833,36	R\$ 5.833,36
33	1,00	un	Seguro de um veículo marca Fiat, modelo Uno Mille Way Economy - Flex – Placas MJJ 5421, ano de fabricação/modelo 2012/2012, chassi nº. 9BD15844AC6676126, Código Renavam 430421338, capacidade para 05 passageiros, 02 portas. Com validade de 01 ano (doze meses). Cobertura Compreensiva valor de mercado 100% tabela FIPE e franquias reduzidas. RCF – Responsabilidade Civil Facultativa, com danos materiais contra terceiros R\$ 300.000,00(Trezentos mil reais), danos pessoais contra terceiros R\$ 300.000,00(Trezentos mil reais); Acidentes	R\$ 3.700,00	R\$ 3.350,00	R\$ 3.350,00



			Pessoais de Passageiros – APP R\$ 10.000,00 (Dez mil reais) e Invalidez R\$ 10.000,00 (Dez mil reais), e Despesas Médico-Hospitalares R\$ 10.000,00 ((Dez mil reais). Sem perfil. Com assistência 24 horas plano maximo. Cobertura de vidros, reparo ou troca de vidros (pára-brisa, laterais e traseiros); Bônus 3				<p>Prefeitura Mun. de Irineópolis Estado de Santa Catarina</p> <p>F. n.º <u>66</u></p> <p>Comissão Permanente de Licitação</p>
34	1,00	un	Seguro de veiculo marca FORD, caminhão, modelo cargo 2429 S - Placas QHE 1315, ano de fabricação/modelo 2014/2014, capacidade para 03 passageiros, 02 portas, basculante, capacidade 23,00T, chassi 9BFYEAL2EBS64890 e Código Renavam 1135069694. Responsabilidade Civil Facultativa, com danos materiais contra terceiros R\$ 300.000,00(Trezentos mil reais), danos corporais R\$ 300.000,00(Trezentos mil reais); Danos Morais R\$ 20.000,00 (Vinte mil reais) Acidentes Pessoais de Passageiros – APP R\$ 10.000,00 (Dez mil reais) e Invalidez R\$ 10.000,00 (Dez mil reais), e Despesas Médico-Hospitalares R\$ 10.000,00 ((Dez mil reais). Sem perfil. Com assistência 24 horas plano máximo. Cobertura de vidros, reparo ou troca de vidros (pára-brisa, laterais e traseiros); Bônus 3.		R\$ 1.800,00	R\$ 1.800,00	
35	1,00	un	Seguro de veiculo marca FORD, caminhão, modelo cargo 2429 S - Placas QHE 1325, ano de fabricação/modelo 2014/2014, capacidade para 03 passageiros, 02 portas, basculante, capacidade 23,00T, chassi 9BFYEAL4EBS64891 e Código Renavam 1135070773. Responsabilidade Civil Facultativa, com danos materiais contra terceiros R\$ 300.000,00(Trezentos mil reais), danos corporais R\$ 300.000,00(Trezentos mil reais); Danos Morais R\$ 20.000,00 (Vinte mil reais) Acidentes Pessoais de Passageiros – APP R\$ 10.000,00 (Dez mil reais) e Invalidez R\$ 10.000,00 (Dez mil reais), e Despesas Médico-Hospitalares R\$ 10.000,00 ((Dez mil reais). Sem perfil. Com assistência 24 horas plano máximo. Cobertura de vidros, reparo ou troca de vidros (pára-brisa, laterais e traseiros); Bônus 3.		R\$ 1.800,00	R\$ 1.800,00	
36	1,00	un	Seguro de veiculo marca FORD, caminhão, modelo cargo 2429 S - Placas QHE 2565, ano de fabricação/modelo 2014/2014, capacidade para 03 passageiros, 02 portas, basculante, capacidade 23,00T, chassi 9BFYEAL2EBS60127 e Código Renavam 1205133540. Responsabilidade Civil Facultativa, com danos materiais contra terceiros R\$ 300.000,00(Trezentos mil reais), danos corporais R\$ 300.000,00(Trezentos mil reais); Danos Morais R\$ 20.000,00 (Vinte mil reais) Acidentes Pessoais de Passageiros – APP R\$ 10.000,00 (Dez mil reais) e Invalidez R\$ 10.000,00		R\$ 1.800,00	R\$ 1.800,00	

**Gente**

Seguradora

Prefeitura Mun. de Imaculadas  
Estado de Santa CatarinaFl. n.º 67

Comissão Permanente de Licitação

			(Dez mil reais), e Despesas Médico-Hospitalares R\$ 10.000,00 ((Dez mil reais). Sem perfil. Com assistência 24 horas plano máximo. Cobertura de vidros, reparo ou troca de vidros (para-brisa, laterais e traseiros); Bônus 3.			
37	1,00	un	Seguro de um veículo marca GM, modelo Blazer Advantage – Placas NTD 5188, ano de fabricação/modelo 2010/2010, chassi n.º. 9BG116GF0AC444851, Código Renavam 197765670, capacidade para 05 passageiros, 05 portas. Com validade de 01 ano (doze meses). Cobertura Compreensiva valor de mercado 100% tabela FIPE e franquia reduzida. RCF – Responsabilidade Civil Facultativa, com danos materiais contra terceiros R\$ 300.000,00(Trezentos mil reais), danos pessoais contra terceiros R\$ 300.000,00(Trezentos mil reais); Acidentes Pessoais de Passageiros – APP R\$ 10.000,00 (Dez mil reais) e Invalidez R\$ 10.000,00 (Dez mil reais), e Despesas Médico-Hospitalares R\$ 10.000,00 ((Dez mil reais). Sem perfil. Com assistência 24 horas plano maximo. Cobertura de vidros, reparo ou troca de vidros (para-brisa, laterais e traseiros); Bônus 3	R\$ 3.700,00	R\$ 4.179,48	R\$ 4.179,48
38	1,00	un	Seguro de um veículo marca GM, modelo Montana Sport – Placas DTP 7585, ano de fabricação/modelo 2006/2006, chassi n.º. 9BGXH80G06C183999, Código Renavam 882240129, capacidade para 02 passageiros, 02 portas. Com validade de 01 ano (doze meses). Cobertura Compreensiva valor de mercado 100% tabela FIPE e franquia reduzida. RCF – Responsabilidade Civil Facultativa, com danos materiais contra terceiros R\$ 300.000,00(Trezentos mil reais), danos pessoais contra terceiros R\$ 300.000,00(Trezentos mil reais); Acidentes Pessoais de Passageiros – APP R\$ 10.000,00 (Dez mil reais) e Invalidez R\$ 10.000,00 (Dez mil reais), e Despesas Médico-Hospitalares R\$ 10.000,00 ((Dez mil reais). Sem perfil. Com assistência 24 horas plano maximo. Cobertura de vidros, reparo ou troca de vidros (para-brisa, laterais e traseiros); Bônus 3	R\$ 3.700,00	R\$ 3.350,00	R\$ 3.350,00
<b>(duzentos e trinta e sete mil novecentos e vinte e três reais e vinte e sete centavos)</b>				<b>R\$ 237.923,27</b>		

**" As condições gerais do seguro encontram-se disponíveis no site: [www.genteseguradora.com](http://www.genteseguradora.com)"**

**FRANQUIAS VIDROS:**

Veículos Pesados (Caminhões, ônibus e utilitários pesados = Master, Ducato, Sprinter,...):

Para-brisas, Vidros Laterais, Vigia e Traseiro: **R\$ 500,00** Faróis, Lanternas e Retrovisores: **R\$ 150,00**

14

GENTE SEGURADORA S/A.

SEDE PRÓPRIA: Rua Marechal Floriano Peixoto, 450 - Centro - CEP 90.020-060 - PORTO ALEGRE/RS

Fone/Fax: (51) 3023.8888

CNPJ n.º 90.180.605/0001-02 – Inscrição Estadual: Isenta

E-mail: [licitacao@genteseguradora.com.br](mailto:licitacao@genteseguradora.com.br)



# Gente



Veículos Leves (passeio e utilitários pequenos = Strada, Fiorino, Saveiro,...):

Para-brisas, Vidros Laterais, Vigia e Traseiro: **R\$ 120,00** Faróis, Lanternas e Retrovisores: **R\$ 90,00**

**VALIDADE DA PROPOSTA COMERCIAL:** 60 (sessenta) dias

**VIGÊNCIA:** 12 (doze) meses a contar da assinatura do mesmo, e poderá ser prorrogado por até 48 (quarenta e oito) meses na forma do Art. 57 da Lei 8.666/93, se presentes os requisitos legais e se de acordo com a vontade das partes ou até a utilização total do objeto licitado.

**FORMA DE PAGAMENTO:** Os pagamentos poderão ser efetuados à vista ou em até 04 parcelas sem juros.

Porto Alegre / RS, 30 de junho de 2017.

---

SHEILA MANTOANI  
RG 3.156.463 – SSPSC  
CPF 019.063.479-05  
REPRESENTANTE LEGAL

Origem: SRRF/09a.RF

Ato de Destinação de Mercadorias - ADM

Nº 900100/0449 de 06/07/2017

Processo nº: 10940.720651/2017-18



O SUPERINTENDENTE SUBSTITUTO DA RECEITA FEDERAL DO BRASIL NA 9ª REGIÃO FISCAL, designado cf Port. RFB nº 1882/2014, no uso da competência que lhe foi subdelegada pela Portaria RFB nº 3.010 e tendo em vista as disposições da Portaria MF nº 282/2011 e do Decreto-Lei 1.455/76,

**RESOLVE**  
Destinar os veículos constantes na relação anexa na forma de incorporação à Prefeitura Municipal de IRINEOPOLIS/SC. A desoneração de débitos com impostos, multas, taxas, bem como restrições e gravames vinculados aos veículos, ocorridos antes da decisão que aplicou a pena de perdimento em favor da União, deverão ser requeridas pelo(a) beneficiário desta incorporação junto aos órgãos/instituições competentes, nos termos do art. 29 do Decreto-Lei nº 1.455/76, alterado pela Lei 12.350, de 20 de dezembro de 2010. É responsabilidade do beneficiário utilizar o(s) veículo(s) observando a legislação aplicável, bem como providenciar a transferência de propriedade e licenciamento do(s) mesmo(s) junto ao órgão público competente, antes de transitar nas vias públicas. Cabe ao beneficiário, ainda, a responsabilidade por grafar a citação DOADO PELA SECRETARIA DA RECEITA FEDERAL DO BRASIL em local visível e no exterior dos veículos recebidos, nos termos do art. 35, inciso III da Portaria RFB nº 3.010/2011, conforme instruções anexas.

Nº Proposta .....: 0009/2017

Nº Folhas do Anexo: 2

Total do ADM.....: 146.564,00

Unidade Executora : 920200 - JOINVILLE

Beneficiário .....: 83.102.558/0001-05 - MUNICIPIO DE IRINEOPOLIS - PREFEITURA MUNICIPAL DE IRINEOPOLIS

REINALDO CESAR MOSCATO  
Superintendente Substituto

**ENTREGA**

Procedi a entrega da(s) mercadoria(s) constante(s) da relação anexa, que rubriquei.

Ciente e aceito os termos do ADM. Recebi a(s) mercadoria(s) constante(s) da relação anexa, que rubriquei.

Dário Valmir Grun  
ATRFB Matr. 00.010.066  
Assinatura

Nome: \_\_\_\_\_

Matrícula: \_\_\_\_\_

Local

Data

Assinatura

Nome: JOHN PEDRO MARRAS

Matrícula: RG 2735196 - SSP/SC

**Obs.: 1 . O Responsável pela entrega deverá certificar-se que a pessoa acima qualificada está habilitada a receber a mercadoria.**

**2 . Deverá o respectivo procedimento administrativo seguir os trâmites de acordo com a legislação em vigor.**

**3. Cabe ao beneficiário da incorporação de que trata este Ato a observância da legislação e das normas específicas na utilização da(s) mercadoria(s), sujeitando-se à fiscalização dos órgãos de controle interno e externo.**

O presente documento trata-se do Ato de Destinação de Mercadorias nº 0449/2017 assinado digitalmente pelo Sr. Superintendente da Receita Federal do Brasil na 9ª Região Fiscal em 06/07/2017

Documento de 3 página(s) assinado digitalmente. Pode ser consultado no endereço <https://cav.receita.fazenda.gov.br/portal/consultarAssinado.aspx> pelo código de localização EP12.0717.08534.4PIV. Consulte a página de autenticação em <https://cav.receita.fazenda.gov.br/portal/consultarAssinado.aspx>

Verso em Branco

Dário Valmir Grun  
ATRFB Matr. 00.010.066

**CERTIFICO QUE O PRESENTE É CÓPIA FIEL DO ORIGINAL**



Anexo do Ato de Destinação de Mercadorias

UA: 920200 JOINVILLE

Proposta: 0009/2017

Data: 13/06/2017

900100/0449 de 06/07/2017  
ADM: .....

Destinação: Incorporação a Órgãos Externos

Processo Destinação: 10940.720651/2017-18

Beneficiário: 83.102.558/0001-05 - MUNICIPIO DE IRINEOPOLIS - PREFEITURA MUNICIPAL DE IRINEOPOLIS

Processo: 10920.000383/2007-72

Documento de Apreensão: TGF 0920200/171/2007

Depósito: 25 - DRF JOINVILLE

Item	Qtde	Un. Med.	Mercadoria / Marca / Modelo / Série	Valor
3	1,00	un	AUTOMÓVEL DE PASSAGEIROS, RENAVAL 798182288, COR PRETA, ANO 2003, GASOLINA. / TOYOTA / COROLLA XLI 16 VVT / PLACA MCV 2781	35.000,00
<b>Total do Processo :</b>				<b>35.000,00</b>

Processo: 10920.721556/2011-76

Documento de Apreensão: TGF 0920200/21556/2011

Depósito: 25 - DRF JOINVILLE

Item	Qtde	Un. Med.	Mercadoria / Marca / Modelo / Série	Valor
1	1,00	un	FIAT/SIENA EL FLEX, BRANCA, PLACAS MGQ 5839, ANO/MODELO 2009/2010, RENAVAL/SC Nº 181007240, categoria PARTICULAR.	28.318,00
<b>Total do Processo :</b>				<b>28.318,00</b>

Processo: 10920.723101/2011-95

Documento de Apreensão: TGF 0920200/23101/2012

Depósito: 25 - DRF JOINVILLE

Item	Qtde	Un. Med.	Mercadoria / Marca / Modelo / Série	Valor
1	1,00	un	VW/VOYAGE 1.6 TREND, PRETA, PLACAS ATT-3262, ANO/MODELO 2010/2011, RENAVAL/PR Nº 30-742503-7	33.599,00
<b>Total do Processo :</b>				<b>33.599,00</b>

Processo: 10920.720107/2015-34

Documento de Apreensão: TGF 0920200/20107/2015

Depósito: 25 - DRF JOINVILLE

Item	Qtde	Un. Med.	Mercadoria / Marca / Modelo / Série	Valor
1	1,00	un	HONDA/ACCORD, PRETA, PLACAS MCA-1826, ANO/MOD: 2004, RENAVAL/SC nº 00840260024 (Obs: Veículo recebido no estado de cons	28.115,00
<b>Total do Processo :</b>				<b>28.115,00</b>

Processo: 10920.723134/2015-69

Documento de Apreensão: TGF 0920200/23134/2015

Depósito: 25 - DRF JOINVILLE

Item	Qtde	Un. Med.	Mercadoria / Marca / Modelo / Série	Valor
1	1,00	un	RENAULT/LOGAN, PRATA, PLACAS IRN-1897, ANO-MOD: 2011, RENAVAL/SC Nº 00274532875 (Obs: Veículo recebido no estado de cons	21.532,00
<b>Total do Processo :</b>				<b>21.532,00</b>
<b>Total da Proposta :</b>				<b>146.564,00</b>

COTBR004

Ua/Setor: 0900100-0004

Us.: 475.408.939-15

Dário Valmir Grun  
ATRFB Matr. 00.010.066

SIEF

Documento de 3 página(s) assinado digitalmente. Pode ser consultado no endereço <https://cav.receita.fazenda.gov.br/eCAC/publico/login.aspx> pelo código de localização EP12.0717.08534.4PIV. Consulte a página de autenticação no final deste documento.

Anexo do Ato de Destinação de Mercadorias

UA: 920200 JOINVILLE

Proposta: 0009/2017

Data: 13/06/2017

ADM: .....  
900100/0449 de 06/07/2017

Destinação: Incorporação a Órgãos Externos

Processo Destinação: 10940.720651/2017

Beneficiário: 83.102.558/0001-05 - MUNICIPIO DE IRINEOPOLIS - PREFEITURA MUNICIPAL DE IRINEOPOLIS

Resumo das mercadorias que estão sendo destinadas

Classificação	Descrição	Quantidade
17.87.03.9.0.0.0	- OUTROS	4,00
17.87.03.2.2.1.0	COM CAPACIDADE DE TRANSPORTE DE PESSOAS SENTADAS INFERI	1,00

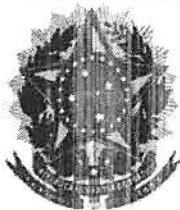

Ministério da Fazenda

## PÁGINA DE AUTENTICAÇÃO

**O Ministério da Fazenda garante a integridade e a autenticidade deste documento nos termos do Art. 10, § 1º, da Medida Provisória nº 2.200-2, de 24 de agosto de 2001 e da Lei nº 12.682, de 09 de julho de 2012.**

Documento produzido eletronicamente com garantia da origem e de seu(s) signatário(s), considerado original para todos efeitos legais. Documento assinado digitalmente conforme MP nº 2.200-2 de 24/08/2001.

### Histórico de ações sobre o documento:

Documento juntado por JACIR PELLEGRINI JUNIOR em 05/07/2017 10:46:00.

Documento autenticado digitalmente por JACIR PELLEGRINI JUNIOR em 05/07/2017.

Documento assinado digitalmente por: REINALDO CESAR MOSCATO em 05/07/2017.

Esta cópia / impressão foi realizada por DARIO VALMIR GRUN em 12/07/2017.

### Instrução para localizar e conferir eletronicamente este documento na Internet:

- 1) Acesse o endereço:  
<https://cav.receita.fazenda.gov.br/eCAC/publico/login.aspx>
- 2) Entre no menu "Outros".
- 3) Selecione a opção "eAssinaRFB - Validação e Assinatura de Documentos Digitais".
- 4) Digite o código abaixo:

**EP12.0717.08534.4PIV**

- 5) O sistema apresentará a cópia do documento eletrônico armazenado nos servidores da Receita Federal do Brasil.

Prefeitura Mun. de Irineópolis  
Estado de Santa Catarina  
Fl. nº 19  
Comissão Permanente de Licitação



# Prefeitura Municipal de Irineópolis

CNPJ 83.102.558/0001-05  
**SECRETARIA MUNICIPAL DE EDUCAÇÃO**  
Avenida 22 de Julho, nº 1454, Centro - CEP 89440-000 - Fones (47) 3625.1614/1244  
[www.irineopolis.sc.gov.br](http://www.irineopolis.sc.gov.br) - e-mail: [educacao@irineopolis.sc.gov.br](mailto:educacao@irineopolis.sc.gov.br)  
IRINEÓPOLIS – SANTA CATARINA

Prefeitura Mun. de Irineópolis  
Estado de Santa Catarina  
Fl. nº 13  
A  
Comissão Permanente de Licitação

Irineópolis, 13 de julho de 2017.  
Ofício n.º 189/2017/SME

Exmo. Sr.  
**JULIANO POZZI PEREIRA**  
DD. Prefeito Municipal  
**IRINEÓPOLIS – SC.**

<input type="checkbox"/>	Deferido
<input type="checkbox"/>	Indeferido
Em ___/___/___	
Prefeito Municipal	

RECEBIDO  
Em 12.07.17  
Protos. sob o  
n.º 147  
  
ASSINATURA

Excelentíssimo Senhor,

Cumprimentando-o cordialmente, dirigimo-nos à Vossa Excelência para solicitar que seja providenciado seguro dos veículos abaixo discriminados:

- ✓ 3 Veículos Fiat Mobi Easy novo 0 km.

Segue em anexo cópias das Notas Fiscais dos veículos.

A documentação dos veículos supra mencionados serão providenciados pelo departamento competente da Prefeitura.

Colocando-nos sempre à disposição para informações que forem necessárias, reafirmamos na oportunidade, protestos de estima e distinguida consideração.

Atenciosamente,

**Lillian Eliane Batschauer Ferreira**  
Secretária Municipal de Educação

**Karina Juraszek**  
Diretora Depto. Ensino Fundamental  
Portaria 059/2013

DATA DE RECEBIMENTO IDENTIFICAÇÃO E ASSINATURA DO RECEBEDOR



**FAMMA COMERCIO DE VEICULOS LTDA**  
 ENDEREÇO: RUA CLOTARIO PORTUGAL, Nº 674,  
 Comp. CAIXA POSTAL 425  
 BAIRRO/DISTRITO: CENTRO  
 MUNICÍPIO: UNIAO DA VITORIA PR  
 CEP: 84 600-000 FONE: (42) 3522-5533  
 SITE: www.fammaveiculos.com.br  
 Cód.Conc.:91403-6

**DANFE**  
 DOCUMENTO AUXILIAR  
 DA NOTA FISCAL  
 ELETRÔNICA  
 0 - ENTRADA  
 1 - SAÍDA  
 000.050.860  
 Série: 3

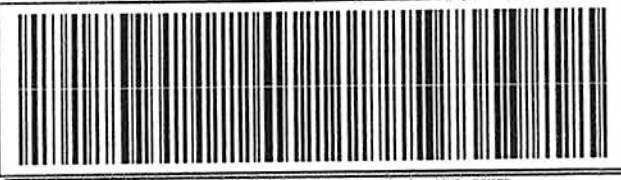

CHAVE DE ACESSO DA NF-e P. CONSULTA DE AUTENTICIDADE NO SITE WWW.NFE.FAZENDA.GOV.BR  
 4117 0779 5715 1900 0180 5500 3000 0508 6010 7347 8633

Consulta de autenticidade no portal nacional de NF-e - M. de Irineópolis  
 www.nfe.fazenda.gov.br/portal ou no site da Prefeitura Municipal de Irineópolis  
 Autorizadora.

Fl. nº 14  
 Comissão Permanente de Licitação

NATUREZA DA OPERAÇÃO: VDA VEIC.NOVO (ICMS ST) PROTOCOLO DE AUTORIZAÇÃO: 141170109544152 10/07/2017 17:51  
 INSCRIÇÃO ESTADUAL: 3010035790 INSCRIÇÃO ESTADUAL DO SUBST. TRIBUTÁRIO: CNPJ: 79.571.519/0001-80

ESTINATÁRIO / REMETENTE: PREFEITURA MUNICIPAL DE IRINEOPOLIS - Cod. 0011936  
 ENDEREÇO: RUA PARANA, 200 PREFEITURA  
 MUNICÍPIO: IRINEOPOLIS UF: SC  
 CNPJ/CPF: 83.102.558/0001-05  
 CEP: 89.440-000  
 DATA DA EMISSÃO: 10/07/2017  
 DATA DA ENTRADA / SAÍDA: 10/07/2017  
 HORA DA ENTRADA / SAÍDA: 17:51:14

FORMA DE PAGAMENTO: DUPLICATA  
 VENCIMENTO: 13/08/2017  
 VALOR R\$: 33.900,00

VALOR DO ICMS	VALOR DO ICMS SUBSTITUIÇÃO	VALOR DO ICMS SUBSTITUIÇÃO	VALOR DO PIS	VALOR TOTAL DOS PRODUTOS
,00	,00	,00	,00	33.900,00
VALOR DO FRETE	VALOR DO SEGURO	DESCONTO	OUTRAS DESPESAS ACESSÓRIAS	VALOR DO IPI
,00	,00	,00	,00	,00
VALOR TOTAL DA NOTA				33.900,00

TRANSPORTADOR/VOLUMES TRANSPORTADOS: FRETE POR CONTA: 9 - SEM FRETE  
 CÓDIGO ANTI-FLACA DO VEICULO: UF: CNPJ / CPF:  
 ENDEREÇO: MUNICÍPIO: UF: INSCRIÇÃO ESTADUAL:  
 QUANTIDADE: ESPÉCIE: MARCA: NUMERAÇÃO: PESO BRUTO: PESO LÍQUIDO: ,000

CODIGO PRODUTO	DESCRIÇÃO DO PRODUTO / SERVIÇOS	NCM/SH	CST	CFOP	UNID	QTD.	V. UNITÁRIO	V. TOTAL	DESCONTO	BC ICMS	V. ICMS	V. IPI	ALIQ. ICMS	ALIQ. IPI
0015256	FIAT/MOBI EASY, Chassi 9BD341A4XJY485322 - IAP0100087032310. MODELO EASY EASY 05 PASSAGEIROS 0 KM FAB 2017 MOD2018 CORBRANCO BANCHISA REVMALHA KOTZEN PRETO COD RENAVAM 102651 NUM MOTOR 552720663095679 COR INTERNA MALHA KOTZEN PRETO COMBUSTIVEL ALCOOL/GASOLINA Num Motor Ext. 552720663095679 CILINDRADA 0 FCI Trib aprox R\$ 0 Federal R\$ 0 Estadual. Fonte IBPT	87032310	060	5405	UNI	1,00	33.900,00	33.900,00	,00	,00	,00	,00	,00	,00

CULO DO ISSQN: VALOR TOTAL DOS SERVIÇOS: ,00 BASE DE CALCULO DO ISSQN: ,00 VALOR DO ISSQN: ,00

INFORMAÇÕES COMPLEMENTARES:  
 DEDTOR: ANA MEYER - N S 0093591 - NE Entrada: 0074885, Nota Entrada: 000302845, Serie Nota Entrada: U ,  
 Data de Emissão NF Entrada: 10/07/2017 - MODELO FIAT/MOBI EASY - RENAVAM 102651 - Num Motor  
 rno 552720663095679 - Cambio interno - Cambio externo: - ICMS SUB TRIB EMIT CONF. ART. 399 DO  
 MS (DECRETO 1980/07) PREGAO PRESENCIAL 14/2014 PROCESSO ADM 21/2017 AUTORIZAÇÃO FORNECIMENTO  
 1/2017-1291/2017-1292/2017 EMPENHOS N 1556/1557/1558. PAGAMENTO VIA BOLETO BANCARIO - CARRO DESTINADO A  
 DA EDUCACAO - Email cliente: dprineopolis@pc.sc.gov.br -

RESERVADO AO FISCO



**FAMMA COMERCIO DE VEICULOS LTDA**  
**ENDEREÇO:** RUA CLOTARIO PORTUGAL, N° 674, Comp CAIXA POSTAL 425  
**BAIRRO/DISTRITO:** CENTRO  
**MUNICÍPIO:** UNIAO DA VITORIA PR  
**CEP:** 84 600-000 **FONE:** (42) 3522-5533  
**SITE:** www.fammaveiculos.com.br  
**Cód.Conc.:** 91403-6

**DANFE**  
 DOCUMENTO AUXILIAR DA NOTA FISCAL ELETRÔNICA

0 - ENTRADA  
 1 - SAÍDA

000.050.859  
 Série: 3

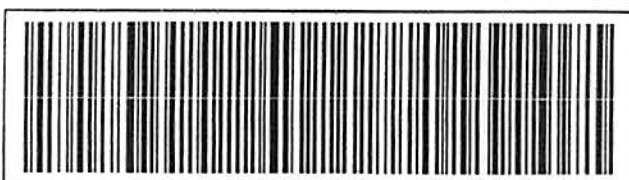

CHAVE DE ACESSO DA NF-e P/ CONSULTA DE AUTENTICIDADE NO SITE WWW.NFE.FAZENDA.GOV.BR  
**4117 0779 5715 1900 0180 5500 3000 0508 5914 7227 2698**

Consulta de autenticidade no portal nacional de Autorizadora.  
 www.nfe.fazenda.gov.br/portal ou no site da Prefeitura Municipal de Irineópolis - Estado de Santa Catarina

Fl. n° 15  
 Comissão Permanente de Licitação

ATUADA DA OPERAÇÃO DA VEIC.NOVO (ICMS ST) PROTOCOLO DE AUTORIZAÇÃO 141170109538247 10/07/2017 17:46

INSCRIÇÃO ESTADUAL 010035790 INSCRIÇÃO ESTADUAL DO SUBST. TRIBUTARIO CNPJ 79.571.519/0001-80 DADOS DA NF-e

**DESTINATÁRIO / REMETENTE**  
 RAZÃO SOCIAL: PREFEITURA MUNICIPAL DE IRINEOPOLIS - Cod. 0011936  
 ENDEREÇO: RUA PARANA, 200 PREFEITURA RINEOPOLIS  
 FONE/FAX: (47) 3625-1112 UF: SC INSCRIÇÃO ESTADUAL

CNPJ/CPF: 83.102.558/0001-05  
 DATA DA EMISSÃO: 10/07/2017  
 DATA DA ENTRADA/SAÍDA: 10/07/2017  
 HORA DA ENTRADA/SAÍDA: 17:45:33

**TURA**  
 Forma de Pagamento: DUPLICATA  
 Vencimento: 13/08/2017  
 Valor R\$: 33.900,00

<b>VALOR DO ICMS</b>		<b>BASE DE CÁLCULO DO ICMS SUBSTITUIÇÃO</b>		<b>VALOR DO ICMS SUBSTITUIÇÃO</b>		<b>VALOR DO PIS</b>		<b>VALOR TOTAL DOS PRODUTOS</b>	
0,00	0,00	0,00	0,00	0,00	0,00	0,00	0,00	33.900,00	
<b>VALOR DO FRETE</b>		<b>VALOR DO SEGURO</b>		<b>DESCONTO</b>		<b>OUTRAS DESPESAS ACESSÓRIAS</b>		<b>VALOR DO IPI</b>	
0,00	0,00	0,00	0,00	0,00	0,00	0,00	0,00	0,00	33.900,00

**TRANSPORTADOR/VOLUMES TRANSPORTADOS**

RAZÃO SOCIAL: FRETE POR CONTA: 9 - SEM FRETE  
 MUNICÍPIO: CENTRO UF: SC INSCRIÇÃO ESTADUAL

QUANTIDADE: 01 UNIDADE MARCA: FIAT MODELO: EASY Nº 0015255 PESO BRUTO: 0,000 PESO LÍQUIDO: 0,000

IGO PRODUTO	DESCRIÇÃO DO PRODUTO / SERVIÇOS	NCM/SH	CST	CFOP	UNID	QTD	V. UNITÁRIO	V. TOTAL	DESCONTO	BC ICMS	V. ICMS	V. IPI	ALIQ ICMS	ALIQ IPI
0015255	FIAT/MOBI EASY Chassi 9BD341A4XHY458571 - IAP0100087032310. MODELO EASY EASY 05 PASSAGEIROS 0 KM FAB 2017 MOD2017 CORBRANCO BANCHISA REVMALHA KOTZEN PRETO COD RENAVAM 102651 NUM MOTOR 552720663021487 COR INTERNA MALHA KOTZEN PRETO COMBUSTIVEL ALCOOL/GASOLINA Num Motor Ext 552720663021487 CILINDRADA 0 FCI Trib aprox R\$ R\$ 0 Federal R\$ 0 Estadual. Fonte IBPT	87032310	060	5405	UNI	1,00	33.900,00	33.900,00	0,00	0,00	0,00	0,00	0,00	0,00

**VALOR DO ISSQN**  
 VALOR TOTAL DOS SERVIÇOS: 0,00  
 BASE DE CÁLCULO DO ISSQN: 0,00  
 VALOR DO ISSQN: 0,00

**ADICIONAIS**  
 AÇÕES COMPLEMENTARES:  
 EDOR ANA MEYER - N.S.0093590 - NE Entrada: 0074884, Nota Entrada: 000302831, Serie Nota Entrada: U e Emissão NF Entrada: 10/07/2017 - MODELO FIAT/MOBI EASY - RENAVAM 102651 - Num Motor o: 552720663021487 - Cambio interno: - Cambio externo: - ICMS SUB. TRIB. EMIT. CONF. ART. 399 DO S(DECRETO 1980/07) PREGAO PRESENCIAL. 14/2017 PROCESSO ADM 21/2017 AUTORIZAÇÃO FORNECIMENTO 017-1291/2017-1292/2017 EMPRENHOS 1556/1557/1558 - DESTINADOS A SECRETARIA DA EDUCACAO - PAGAMENTO VIA TO BANCARIO - Email cliente: dpirineopolis@pc.sc.gov.br

**RESERVADO AO FISCO**



**FAMMA COMERCIO DE VEICULOS LTDA**

ENDEREÇO: RUA CLOTARIO PORTUGAL, Nº 674, Comp. CAIXA POSTAL 425

BAIRRO/DISTRITO: CENTRO

MUNICÍPIO: UNIAO DA VITORIA PR

CEP: 84 600-000 FONE: (42) 3522-5533  
SITE: www.fammaveiculos.com.br  
Cód.Conc.:91403-6

**DANFE**  
DOCUMENTO AUXILIAR DA NOTA FISCAL ELETRÔNICA

0 - ENTRADA  
1 - SAÍDA

000.050.861  
Série: 3



CHAVE DE ACESSO DA NF-e P/ CONSULTA DE AUTENTICIDADE NO SITE WWW.NFE.FAZENDA.GOV.BR  
4117 0779 5715 1900 0180 5500 3000 0508 6110 1839 3866

Consulta de autenticidade no portal nacional de NF-e  
www.nfe.fazenda.gov.br/portal ou no site da SEFAZ  
Autorizadora.

Prefeitura Municipal de Irineópolis  
Estado de Santa Catarina

Fl. nº 16

Comissão Permanente de Licitação

ATUREZA DA OPERAÇÃO: DA VEIC.NOVO (ICMS ST) PROTOCOLO DE AUTORIZAÇÃO: 141170109548991 10/07/2017 17:55

INSCRIÇÃO ESTADUAL: 010035790 INSCRIÇÃO ESTADUAL DO SUBST. TRIBUTÁRIO: CNPJ: 79.571.519/0001-80

STINATÁRIO / REMETENTE: REFEITURA MUNICIPAL DE IRINEOPOLIS - Cod. 0011936

INSCRIÇÃO SOCIAL: 83.102.558/0001-05

ENDEREÇO: RUA PARANA, 200 PREFEITURA CENTRO CEP: 89.440-000

MUNICÍPIO: RINEOPOLIS FONE/FAX: (47) 3625-1112 UF: SC INSCRIÇÃO ESTADUAL:

DATA DA EMISSÃO: 10/07/2017  
DATA DA ENTRADA/SAÍDA: 10/07/2017  
HORA DA ENTRADA/SAÍDA: 17:55:35

TURA: Duplicata Vencimento 13/08/2017 Valor R\$ 33.900,00 Forma de Pagamento DUPLICATA

VALOR DO ICMS							
VALOR DO ICMS	BASE DE CALCULO DO ICMS SUBSTITUIÇÃO	VALOR DO ICMS SUBSTITUIÇÃO	VALOR DO PIS	VALOR TOTAL DOS PRODUTOS			
,00	,00	,00	,00	33.900,00			
VALOR DO IPI							
VALOR DO IPI	VALOR DO COFINS	VALOR TOTAL DA NOTA					
,00	,00	33.900,00					

TRANSPORTADOR/VOLUMES TRANSPORTADOS

MODALIDADE SOCIAL: FRETE POR CONTA 9 - SEM FRETE CÓDIGO ANTT: PLACA DO VEICULO: UF: CNPJ/CPF:

MUNICÍPIO: UF: INSCRIÇÃO ESTADUAL:

UNIDADE: EMPILHA: MARCA: NUMERAÇÃO: PESO BRUTO: PESO LÍQUIDO:

CODIGO PRODUTO	DESCRIÇÃO DO PRODUTO / SERVIÇOS	NCM/SH	CST	CFOP	UNID	QTD	V. UNITÁRIO	V. TOTAL	DESCONTO	BC ICMS	V. ICMS	V. IPI	ALIQ ICMS	ALIQ IPI
0015257	FIAT/MOBI EASY,Chassi-9BD341A4XY485535 - IAP0100087032310, MODELO EASY EASY 05 PASSAGEIROS 0 KM FAB 2017 MOD2018 CORBRANCO BANCHISA REVMALHA KOTZEN PRETO COD RENAVAM 102651 NUM. MOTOR 552720663095660 COR INTERNA MALHA KOTZEN PRETO COMBUSTIVEL ALCOOL/GASOLINA Num Motor Ext 552720663095660 CILINDRADA 0 FCI Trib aprox R\$ 0 Federal R\$ 0 Estadual Fonte IBPT	87032310	060	5405	UNI	1,00	33.900,00	33.900,00	,00	,00	,00	,00	,00	,00

VALOR DO ISSQN: VALOR TOTAL DOS SERVIÇOS: BASE DE CALCULO DO ISSQN: VALOR DO ISSQN:

ADICIONAIS: INSCRIÇÃO SOCIAL: VALOR TOTAL DOS SERVIÇOS: BASE DE CALCULO DO ISSQN: VALOR DO ISSQN:

RESERVADO AO FISCO

REPUBLICA FEDERATIVA DO BRASIL  
MINISTÉRIO DAS CIDADES

DETRAN - PR N.º 013374381986

CERTIFICADO DE REGISTRO DE VEÍCULO  
40651960443

VIA 01 COD. RENAVAM 01123243163 RNTRC \*\*\*\*\*

NOME/ENDEREÇO  
FAMMA COMERCIO DE VEICULOS LTDA  
- ME  
RUA CLOTARIO PORTUGAL, 674  
FIRMA CENTRO

CPF/CNPJ 79.571.519/0001-80 PLACA BBL-2320

NOME ANTERIOR  
BARIQUI VEICULOS LTDA

PLACA ANT/UF \*\*\*\*\* CHASSI 9BD341A4XJY485535

ESPECIE TIPO PAS/AUTOMOVEL COMBUSTIVEL ALCO/GASOL

MARCA/MODELO FIAT/MOBI EASY ANO FAB. ANO MOD. 2017 2018

CAP/POT/CIL SP/75CV CATEGORIA PARTIC. COR PREDOMINANTE BRANCA

OBSERVAÇÕES  
MOTOR 552720663095560  
SEM RESERVA

DOCUMENTO VALIDO SOMENTE PARA TRANSFERENCIA  
GUARDE EM LOCAL SECO

LOCAL UNIAO DA VITORIA/PR  
DIRETOR GERAL  
13/07/17

CONTRON

REPUBLICA FEDERATIVA DO BRASIL  
MINISTÉRIO DAS CIDADES

DETRAN - PR N.º 013374298760

CERTIFICADO DE REGISTRO DE VEÍCULO  
18101645107

VIA 01 COD. RENAVAM 01123239867 RNTRC \*\*\*\*\*

NOME/ENDEREÇO  
FAMMA COMERCIO DE VEICULOS LTDA  
- ME  
RUA CLOTARIO PORTUGAL, 674  
SALA CENTRO

CPF/CNPJ 79.571.519/0001-80 PLACA BBL-1163

NOME ANTERIOR  
BARIQUI VEICULOS LTDA

PLACA ANT/UF \*\*\*\*\* CHASSI 9BD341A4XHY458571

ESPECIE TIPO PAS/AUTOMOVEL COMBUSTIVEL ALCO/GASOL

MARCA/MODELO FIAT/MOBI EASY ANO FAB. ANO MOD. 2017 2017

CAP/POT/CIL SP/75CV CATEGORIA PARTIC. COR PREDOMINANTE BRANCA

OBSERVAÇÕES  
MOTOR 552720663021487  
SEM RESERVA

DOCUMENTO VALIDO SOMENTE PARA TRANSFERENCIA  
GUARDE EM LOCAL SECO

LOCAL UNIAO DA VITORIA/PR  
DIRETOR GERAL  
12/07/17

CONTRON

REPUBLICA FEDERATIVA DO BRASIL  
MINISTÉRIO DAS CIDADES

DETRAN - PR N.º 013374298779

CERTIFICADO DE REGISTRO DE VEÍCULO  
21469513156

VIA 01 COD. RENAVAM 01123241497 RNTRC \*\*\*\*\*

NOME/ENDEREÇO  
FAMMA COMERCIO DE VEICULOS LTDA  
- ME  
RUA CLOTARIO PORTUGAL, 674  
FIRMA CENTRO

CPF/CNPJ 79.571.519/0001-80 PLACA BBL-1164

NOME ANTERIOR  
BARIQUI VEICULOS LTDA

PLACA ANT/UF \*\*\*\*\* CHASSI 9BD341A4XJY485322

ESPECIE TIPO PAS/AUTOMOVEL COMBUSTIVEL ALCO/GASOL

MARCA/MODELO FIAT/MOBI EASY ANO FAB. ANO MOD. 2017 2018

CAP/POT/CIL SP/75CV CATEGORIA PARTIC. COR PREDOMINANTE BRANCA

OBSERVAÇÕES  
MOTOR 552720663095679  
SEM RESERVA

DOCUMENTO VALIDO SOMENTE PARA TRANSFERENCIA  
GUARDE EM LOCAL SECO

LOCAL UNIAO DA VITORIA/PR  
DIRETOR GERAL  
12/07/17

CONTRON



sem título  
veículo Toyota placas MCV 2781 Chassi 9BR53ZEC138502969  
veículo Accord placas MCA 1826 chassi 3HGCM66504G500284  
veículo Voyage placas ATT 3262 chassi 9BWDB05U9BT179640  
veículo Siena placas MGQ 5239 chassi 9BD17202LA3539094

legom chassi 93YLSRPRHBJ69FP89

Prefeitura Mun. de Irineópolis  
 Estado de Santa Catarina  
 Fl. nº 79  
 Comissão Permanente de Licitação

REPUBLICA FEDERATIVA DO BRASIL MINISTERIO DAS CIDADES		
DETRAN - SC 0643194/2012		Nº 8506086785
CERTIFICADO DE REGISTRO DE VEICULO		
VIA 1	COD. RENAVAM 822209233	RNTRC *****(*)**
NOME/ENDEPECO QUANTUM ENGENHARIA ELETRICA LTDA ROD BR 280 KM 223, 0 89.460-000 CANDINHAS/SC		
CPF/CNPJ 82.094.640/0002-53		PLACA ALO2243
NOME ANTERIOR TRANSPORTES MALHA SUL CARDAS ROD		
PLACA ANT/UF ALO2243/PR	CHASSI 9BWNE72S13R318974	
ESPECIE TIPO ESP/CAMINHAD/AB/M D/C S		COMBUSTIVEL DIESEL
MARCA/MODELO VW/LS 180		ANO FAB - ANO MOD. 2003 2003
CAP/POT/CIL 6P/180CV	CATEGORIA PARTIC	COR PREDOMINANTE BRANCA
OBSERVAÇÕES SEM RESTRICOES/N. MOT: 6065531 DOCUMENTO VALIDO SOMENTE PARA TRANSFERENCIA GUARDE BEM <i>Rui Orestes Kuchnir</i> Delegado Regional de Policia Mat. 308.562-7		
CANDINHAS/SC		DATA 03/08/2012 62441391324

DENATRAN

EDNTRON

VALS

EXPEDIDOR

## Patrimônio - Prefeitura de Irineópolis

**De:** sheila@menonseguros.com.br  
**Enviado em:** quarta-feira, 28 de junho de 2017 17:12  
**Para:** 'Patrimônio - Prefeitura de Irineópolis'  
**Assunto:** RES: COTAÇÃO SEGURO VEÍCULOS  
**Anexos:** RELAÇÃO DOS VEÍCULOS PROCESSO NOVO.docx; RESOLUÇÃO 11-2015.pdf  
Publicação Diário Oficial SC 20 179.pdf



Rosani, Boa Tarde!

Estamos concluindo a cotação prévia dos seguros, porém notamos que em vários itens estão solicitando a cobertura "de acordo com coberturas mínimas exigidas pelo DETER: Acidentes Pessoais de Passageiros (APP) Morte: R\$ 24.254,88 (Vinte quatro mil duzentos cinquenta quatro reais e oitenta oito centavos), Invalidez Permanente R\$ 24.254,88 (Vinte quatro mil duzentos cinquenta quatro reais e oitenta oito centavos) e Despesas Médico-Hospitalares R\$ 10.000,00 ((Dez mil reais).

Ocorre que desde novembro de 2015 o Deter SC esta exigindo a cobertura de **RCO DANOS CORPORAIS E MATERIAIS CAUSADOS A PASSAGEIRO** ( publicação anexa)

- Valores de cobertura para Seguro de Responsabilidade Civil Obrigatório para ônibus acima de 20 passageiros referente ao coeficiente tarifário aprovado pela Resolução nº 08/2015

**DANOS CORPORAIS E MATERIAIS CAUSADOS A PASSAGEIRO R\$ 3.079.608,00**

- Valores de cobertura para Seguro de Responsabilidade Civil Obrigatório para ônibus até 20 passageiros referente ao coeficiente tarifário aprovado pela resolução nº 08/2015 R\$ 0,256634 em 25/08/2015, sendo reajustado na renovação do coeficiente tarifário em vigor na

**DANOS CORPORAIS E MATERIAIS CAUSADOS A PASSAGEIRO R\$ 1.539.804,00**

Nesse caso a cobertura de Acidentes Pessoais Passageiros Morte, Invalidez e DMH não tem mais obrigatoriedade uma vez que a DANOS CORPORAIS E MATERIAIS CAUSADOS A PASSAGEIRO supre.

Aguardamos sua posição para que possamos dar andamento à cotação.

Att.

**Sheila Mantoani**

Tel. 55 (49) 3521-3731 | (49) 3522-5984

Cel. 55 (49) 99914-2141 | (49) 9142-9043 Corretora

e-mail: [sheila@menonseguros.com.br](mailto:sheila@menonseguros.com.br)



**De:** Patrimônio - Prefeitura de Irineópolis [mailto:patrimonio@irineopolis.sc.gov.br]

**Enviada em:** segunda-feira, 26 de junho de 2017 11:38

**Para:** sheila@menonseguros.com.br; 'FELIPE PRIGOL' <adm3@sollievoseguros.com.br>

**Assunto:** COTAÇÃO SEGURO VEÍCULOS

BOM DIA,

SEGUE RELAÇÃO DE VEICULOS PARA COTAÇÃO DE SEGURO, PARA ABERTURA DE PROCESSO LICITATÓRIO.

ATT.

*Rosani R.S. Mischka*  
Depto de Licitações  
Fong: (47) 3625-1111

Prefeitura Mun. de Irineópolis Estado de Santa Catarina
Fl. nº <u>81</u>
Comissão Permanente de Licitação

ESTADO DE SANTA CATARINA  
PREFEITURA MUNICIPAL DE IRINEOPOLIS

Folha: 1/11

CNPJ: 83.102.558/0001-05  
RUA PARANA, 200  
C.E.P.: 89440-000 - Irineópolis - SC

**SOLICITAÇÃO DE ABERTURA DE LICITAÇÃO**

Prefeitura Mun. de Irineópolis  
Estado de Santa Catarina  
Fl. nº 09  
Comissão Permanente de Licitação

Excelentíssimo(a) SECRETARIO MUNICIPAL DA ADMINISTRAT

No uso das atribuições de meu cargo, venho respeitosamente requerer que Vossa Excelência autorize a abertura de procedimento licitatório conforme especificações relacionadas abaixo. A existência de recursos orçamentários foi confirmada pelo parecer contábil expedido pelo setor de contabilidade, estando tudo de acordo com a legislação em vigor.

**OBJETO DA LICITAÇÃO:** CONTRATAÇÃO DE EMPRESA (CORRETORA E/OU SEGURADORA), ESPECIALIZADA PARA PRESTAÇÃO DE SERVIÇOS NA ÁREA DE SEGUROS DE VEÍCULOS, PARA OS VEÍCULOS DAS SECRETARIAS DA ADMINISTRAÇÃO, AGRICULTURA, ASSISTÊNCIA SOCIAL, EDUCAÇÃO E INFRAESTRUTURA, DA FROTA MUNICIPAL.

**Processo Adm. nº:** 37/2017 **Modalidade:** Tomada de Preço p/ Compras e Serviços  
**Forma de Julgamento:** MENOR PREÇO GLOBAL  
**Forma Pgto. / Reajuste:**  
**Pr. Entrega/Exec.:**  
**Local de Entrega:** SECRETARIA DA ADMINISTRAÇÃO - RUA PARANÁ, 200  
**Urgência:** SIM  
**Vigência:** 12 MESES  
**Observações:**

**Convidados:**

**DOTAÇÕES QUE SERÃO UTILIZADAS:**

1-PREFEITURA MUNICIPAL DE IRINEOPOLIS

Despesa	Código da Dotação	Descrição da Dotação	Compl. do Elemento	Valor Previsto
8	02.03.2.002.3.3.90.00.00.00.00.00	Manutenção da Secretaria da Administração. Fonte de Recurso : 100 - Recursos Ordinários	3.3.90.39.69.00.00.00	3.122,00
40	02.05.2.006.3.3.90.00.00.00.00.00	Manutenção do Ensino Fundamental Fonte de Recurso : 100 - Recursos Ordinários	3.3.90.39.69.00.00.00	3.125,00
43	02.05.2.006.3.3.90.00.00.00.00.00	Manutenção do Ensino Fundamental Fonte de Recurso : 194 - Recursos FUNDEB 40%	3.3.90.39.69.00.00.00	15.161,50
50	02.05.2.006.3.3.90.00.00.00.00.00	Manutenção do Ensino Fundamental Fonte de Recurso : 257 - Recursos MDE - 25%	3.3.90.39.69.00.00.00	15.161,50
102	02.07.2.014.3.3.90.00.00.00.00.00	Manutenção da Secretaria da Agricultura. Fonte de Recurso : 100 - Recursos Ordinários	3.3.90.39.69.00.00.00	3.159,00
126	02.09.2.016.3.3.90.00.00.00.00.00	Manutenção de ações de serviços urbanos. Fonte de Recurso : 100 - Recursos Ordinários	3.3.90.39.69.00.00.00	9.757,50
142	02.09.2.018.3.3.90.00.00.00.00.00	Manutenção do Transporte Rodoviário. Fonte de Recurso : 100 - Recursos Ordinários	3.3.90.39.69.00.00.00	9.757,50
152	02.10.2.019.3.3.90.00.00.00.00.00	Manutenção do Conselho Tutelar Municipal. Fonte de Recurso : 100 - Recursos Ordinários	3.3.90.39.69.00.00.00	1.064,00

**ITENS:**

Irineópolis, 14 de Julho de 2017.

ESTADO DE SANTA CATARINA  
PREFEITURA MUNICIPAL DE IRINEÓPOLIS

CNPJ: 03.103.609/0001-02  
RUA BARANA, 200  
05.591 - 08410-000 - Irineópolis - SC

**SOLICITAÇÃO DE ABERTURA DE LICITAÇÃO**

Excelentíssimo(a) SECRETÁRIO MUNICIPAL DA CÂMARA DE

Mostramos ao juízo de mérito, para o conhecimento e julgamento, a seguinte situação referente a abertura de licitação para aquisição de materiais de consumo, a ser realizada em caráter de emergência, sob o nº 001/2017, para aquisição de materiais de consumo, a ser realizada em caráter de emergência, sob o nº 001/2017.

**OBJETO DA LICITAÇÃO:** CONTRATO DE PRESTAÇÃO DE SERVIÇOS DE MANUTENÇÃO E REPARAÇÃO DE VEÍCULOS DE USO PÚBLICO, PARA O PERÍODO DE 12 (DOZE) MESES, COM INSCRIÇÃO DE R\$ 1.000.000,00 (UM MILHÃO DE REAIS).

Processo Administrativo nº: 001/2017  
Forma de Julgamento: MELHOR PREÇO GLOBAL  
Tipo de Licitação: Aberta  
Local de Entrega: SECRETARIA MUNICIPAL DE ADMINISTRAÇÃO - RUA BARANA, 200  
Uf: SC  
Município: IRINEÓPOLIS  
Cidade: Irineópolis

**ITEMS QUE SERÃO UTILIZADOS:**

Item	Descrição do Item	Quantidade	Valor Unitário	Valor Total
001	Manutenção e reparação de veículos de uso público	12	R\$ 83.333,33	R\$ 1.000.000,00
002	Manutenção e reparação de veículos de uso público	12	R\$ 83.333,33	R\$ 1.000.000,00
003	Manutenção e reparação de veículos de uso público	12	R\$ 83.333,33	R\$ 1.000.000,00
004	Manutenção e reparação de veículos de uso público	12	R\$ 83.333,33	R\$ 1.000.000,00
005	Manutenção e reparação de veículos de uso público	12	R\$ 83.333,33	R\$ 1.000.000,00
006	Manutenção e reparação de veículos de uso público	12	R\$ 83.333,33	R\$ 1.000.000,00
007	Manutenção e reparação de veículos de uso público	12	R\$ 83.333,33	R\$ 1.000.000,00
008	Manutenção e reparação de veículos de uso público	12	R\$ 83.333,33	R\$ 1.000.000,00
009	Manutenção e reparação de veículos de uso público	12	R\$ 83.333,33	R\$ 1.000.000,00
010	Manutenção e reparação de veículos de uso público	12	R\$ 83.333,33	R\$ 1.000.000,00

ITEMS:

Irineópolis, 14 de Junho de 2017.

**ESTADO DE SANTA CATARINA**  
**PREFEITURA MUNICIPAL DE IRINEOPOLIS**

CNPJ: 83.102.658/0001-05  
RUA PARANA, 200  
C.E.P.: 89440-000 - Irineópolis - SC

**SOLICITAÇÃO DE ABERTURA DE LICITAÇÃO**

1-PREFEITURA MUNICIPAL DE IRINEOPOLIS

Despesa	Código da Dotação	Descrição da Dotação	Compl. do Elemento	Valor Previsto
158	02.10.2.020.3.90.00.00.00.00.00	Manutenção de Programas de Assistência Social.	3.3.90.39.69.00.00.00	2.870,00

Fonte de Recurso : 100 - Recursos Ordinários

Total previsto: 63.178,00

**ITENS:**

Item	Quantidade	Unid.	Descrição	Preço Unit. Máximo	Total Previsto
1	1,000	UN	Seguro de um veículo marca Fiat, modelo Ducato Combinato - placas MFY 8432, ano de fabricação/modelo 2006/2006, chassi nº. 93W244K2362005987, Código Renavam 878978496, capacidade para 10 passageiros, 04 portas. Com validade de 01 (doze meses). Cobertura Compreensiva valor de mercado 100% tabela FIP e franquia reduzida. RCF - Responsabilidade Civil Facultativa, com danos materiais contra terceiros R\$ 300.000,00(Trezentos mil reais), danos pessoais contra terceiros R\$ 300.000,00(Trezentos mil reais); Acidentes Pessoais de Passageiros - APP R\$ 10.000,00 (Dez mil reais) e Invalidez R\$ 10.000,00 (Dez mil reais). Sem perfil. Com assistência 24 horas plano máximo. Cobertura de vidros, reparo ou troca de vidros (para-brisa, laterais e traseiros); Bônus 3 (01-01-22898)	1.305,0000	1.305,00
2	1,000	UN	Seguro de um veículo marca Fiat, modelo Uno Milite Economy Flex - placas MGZ 4773, ano de fabricação/modelo 2009/2013, chassi nº. 9BD15802AA6261414, Código Renavam 132779676, capacidade para 05 passageiros, 02 portas. Com validade de 01 (doze meses). Cobertura Compreensiva valor de mercado 100% tabela FIP e franquia reduzida. RCF - Responsabilidade Civil Facultativa, com danos materiais contra terceiros R\$ 300.000,00(Trezentos mil reais), danos pessoais contra terceiros R\$ 300.000,00(Trezentos mil reais); Acidentes Pessoais de Passageiros - APP R\$ 10.000,00 (Dez mil reais) e Invalidez R\$ 10.000,00 (Dez mil reais). Sem perfil. Com assistência 24 horas plano máximo. Cobertura de vidros, reparo ou troca de vidros (para-brisa, laterais e traseiros); Bônus 3 (01-01-22900)	1.116,0000	1.116,00
3	1,000	UN	Seguro de um veículo marca Fiat, modelo Uno Milite Economy Flex - placas MGI 2054, ano de fabricação/modelo 2009/2013, chassi nº. 9BD15802AA627331, Código Renavam 137022662, capacidade para 05 passageiros, 02 portas. Com validade de 01 (doze meses). Cobertura Compreensiva valor de mercado 100% tabela FIP e franquia reduzida. RCF - Responsabilidade Civil Facultativa, com danos materiais contra terceiros R\$ 300.000,00(Trezentos mil reais), danos pessoais contra terceiros R\$ 300.000,00(Trezentos mil reais); Acidentes Pessoais de Passageiros - APP R\$ 10.000,00 (Dez mil reais) e Invalidez R\$ 10.000,00 (Dez mil reais). Sem perfil. Com assistência 24 horas plano máximo. Cobertura de vidros, reparo ou troca de vidros (para-brisa, laterais e traseiros); Bônus 3 (01-01-22901)	1.116,0000	1.116,00
4	1,000	UN	Seguro de veículo marca VW Volkswagen, caminhão, modelo 23.220 - placas MCN 8665, ano de fabricação/modelo 2004/2004, capacidade para 03 passageiros, 02 portas, basculante, capacidade 16,3T, chassi 9BW2M82TX4R43150 e Código Renavam 834151332 - Responsabilidade Civil Facultativa, com danos materiais contra terceiros R\$ 300.000,00(Trezentos mil reais), danos pessoais contra terceiros R\$ 300.000,00(Trezentos mil reais); Acidentes Pessoais de Passageiros - APP R\$ 10.000,00 (Dez mil reais) e Invalidez R\$ 10.000,00 (Dez mil reais). Sem perfil. Com assistência 24 horas plano máximo. Cobertura de vidros, reparo ou troca de vidros (para-brisa, laterais e traseiros); Bônus 3 (01-01-22903)	1.053,0000	1.053,00
5	1,000	UN	Seguro de veículo marca VW Volkswagen, caminhão, modelo 23.210 motor MWM - placas MGW 1160, ano de fabricação/modelo 2004/2005, capacidade para 03 passageiros, 02 portas, basculante, capacidade 16,4 T, chassi 9BWWF82T55R509637 e Código Renavam 844859788. RCF - Responsabilidade Civil Facultativa, com danos materiais contra terceiros R\$ 300.000,00(Trezentos mil reais), danos pessoais contra terceiros R\$ 300.000,00(Trezentos mil reais); Acidentes Pessoais de Passageiros - APP R\$ 10.000,00 (Dez mil reais) e Invalidez R\$ 10.000,00 (Dez mil reais). Sem perfil. Com assistência 24 horas plano máximo. Garantia adicional contra tombamento durante descarga. Bônus 4 (01-01-22904)	1.053,0000	1.053,00

Irineópolis, 14 de Julho de 2017.

Folha: 2/11  
Prefeitura Mun. de Irineópolis  
Estado de Santa Catarina  
Fl. nº 03  
Comissão Permanente de Licitação

ESTADO DE SANTA CATARINA  
PREFEITURA MUNICIPAL DE IRINEÓPOLIS

CNPJ: 03.107.988/0001-98  
RUA FAYATTA, 200  
C.E.P. 89.110-000 - Irineópolis - SC

SOLICITAÇÃO DE ABERTURA DE LICITAÇÃO

Item	Descrição do Objeto	Valor Estimado	Valor Líquido
1	...	...	...
2	...	...	...
3	...	...	...
4	...	...	...
5	...	...	...
6	...	...	...
7	...	...	...
8	...	...	...
9	...	...	...
10	...	...	...

Item	Descrição do Objeto	Valor Estimado	Valor Líquido
1	...	...	...
2	...	...	...
3	...	...	...
4	...	...	...
5	...	...	...
6	...	...	...
7	...	...	...
8	...	...	...
9	...	...	...
10	...	...	...

Irineópolis, 14 de Julho de 2014



**ESTADO DE SANTA CATARINA**  
**PREFEITURA MUNICIPAL DE IRINEÓPOLIS**

Folha: 3/11

CNPJ: 83.102.558/0001-05  
RUA PARANA, 200  
C.E.P.: 89440-000 - Irineópolis - SC

Prefeitura Mun. de Irineópolis  
Estado de Santa Catarina  
Fl. n° 84  
Comissão Permanente de Licitação

**SOLICITAÇÃO DE ABERTURA DE LICITAÇÃO**

Item	Quantidade	Unid.	Descrição	Preço Unit. Máximo	Total Previsto
6	1,000	UN	Seguro de veículo marca VW Volkswagen, caminhão, modelo 24.220 EURO3 WORKER - placas MFQ 2374, ano de fabricação/modelo 2008/2008, capacidade para 03 passageiros, 02 portas, basculante, capacidade 23,00T, chassi 9BW3782T88R842158 e Código Renavam 971363285. RCF - Responsabilidade Civil Facultativa, com danos materiais contra terceiros R\$ 300.000,00(Trezentos mil reais), danos corporais R\$ 300.000,00(Trezentos mil reais); Danos Morais R\$ 20.000,00 (Vinte mil reais) Acidentes Pessoais de Passageiros - APP R\$ 10.000,00 (Dez mil reais) e Invalidez R\$ 10.000,00 (Dez mil reais). Sem perfil. Com assistência 24 horas plano maximo. Garantia adicional contra tombamento durante descarga. Bônus 9 (01-01-22905)	1.053,0000	1.053,00
7	1,000	UN	Seguro de um veículo marca VW, modelo Kombi Lotação - placas MKA 3976, ano de fabricação/modelo 2012/2013, chassi n°. 9BWMF07X0DP005186, código Renavam 484994280, capacidade para 12 passageiros, 04 portas. Com validade de 01 ano (doze meses). Cobertura Compreensiva valor de mercado 100% tabela FIPE e franquia reduzida. RCF - Responsabilidade Civil Facultativa, com danos materiais contra terceiros R\$ 300.000,00(Trezentos mil reais), danos corporais R\$ 300.000,00(Trezentos mil reais); Danos Morais R\$ 20.000,00 (Vinte mil reais); de acordo com coberturas mínimas exigidas pelo DETER: Acidentes Pessoais de Passageiros (APP) Morte: R\$ 24.254,88 (Vinte quatro mil duzentos cinquenta quatro reais e oitenta oito centavos), Invalidez Permanente R\$ 24.254,88 (Vinte quatro mil duzentos cinquenta quatro reais e oitenta oito centavos) e Despesas Médico-Hospitalares R\$ 5.396,28 (Cinco mil trezentos e noventa seis reais e vinte oito centavos). Sem perfil. Com assistência 24 horas, guincho de 400 km. Cobertura de vidros, reparo ou troca de vidros (para-brisa, laterais e traseiros); Cobertura de Faróis dianteiros e traseiros, e lanterna. Bônus 2 (01-01-24939)	1.006,0000	1.006,00
8	1,000	UN	Seguro de um veículo marca Fiat, modelo Doblo Cargo - placas MEM 2072, ano de fabricação/modelo 2004/2004, chassi n°. 9BD22315842005363, código Renavam 826073310, capacidade para 02 passageiros, 03 portas. Com validade de 01 ano (doze meses). Cobertura Compreensiva valor de mercado 100% tabela FIPE e franquia reduzida. RCF - Responsabilidade Civil Facultativa, com danos materiais contra terceiros R\$ 300.000,00(Trezentos mil reais), danos corporais R\$ 300.000,00(Trezentos mil reais); Danos Morais R\$ 20.000,00 (Vinte mil reais) Acidentes Pessoais de Passageiros - APP R\$ 10.000,00 (Dez mil reais) e Invalidez R\$ 10.000,00 (Dez mil reais). Sem perfil. Com assistência 24 horas, guincho de 400 km. Cobertura de vidros, reparo ou troca de vidros (para-brisa, laterais e traseiros); Cobertura de Faróis dianteiros e traseiros, e lanterna. Bônus 1 (01-01-22907)	1.106,0000	1.106,00
9	1,000	UN	Seguro de veículo marca VW Volkswagen, caminhão, modelo 15.180 EURO3 WORKER - placas MIY 1222, ano de fabricação/modelo 2009/2013, capacidade para 03 passageiros, 02 portas, basculante, capacidade 14,5 T, chassi 9533172S4AR019788 e Código Renavam 322819547. Responsabilidade Civil Facultativa, com danos materiais contra terceiros R\$ 300.000,00(Trezentos mil reais), danos corporais R\$ 300.000,00(Trezentos mil reais); Danos Morais R\$ 20.000,00 (Vinte mil reais) Acidentes Pessoais de Passageiros - APP R\$ 10.000,00 (Dez mil reais) e Invalidez R\$ 10.000,00 (Dez mil reais). Sem perfil. Com assistência 24 horas plano máximo. Garantia adicional contra tombamento durante descarga. Bônus 1 (01-01-22908)	1.053,0000	1.053,00
10	1,000	UN	Seguro de veículo marca VW Volkswagen, caminhão, modelo 15.180 EURO3 WORKER - placas MIY 1132, ano de fabricação/modelo 2010/2010, capacidade para 03 passageiros, 02 portas, basculante, capacidade 14,5 T, chassi 9533172S3AR020883 e Código Renavam 322818010. Responsabilidade Civil Facultativa, com danos materiais contra terceiros R\$ 300.000,00(Trezentos mil reais), danos corporais R\$ 300.000,00(Trezentos mil reais); Danos Morais R\$ 20.000,00 (Vinte mil reais) Acidentes Pessoais de Passageiros - APP R\$ 10.000,00 (Dez mil reais) e Invalidez R\$ 10.000,00 (Dez mil reais). Sem perfil. Com assistência 24 horas plano máximo. Garantia adicional contra tombamento durante descarga. Bônus 1 (01-01-22909)	1.053,0000	1.053,00
11	1,000	UN	Seguro de um veículo marca Fiat, modelo Strada Working 1.4 Flex - placas MLB 3951, ano de fabricação/modelo 2012/2013, chassi n°. 9BD27805MD7623144, código Renavam 508164389, capacidade para 02 passageiros, 02 portas. Com validade de 01 ano (doze meses). Cobertura Compreensiva valor de mercado 100%	654,0000	654,00

Irineópolis, 14 de Julho de 2017.

**SOLICITAÇÃO DE ABERTURA DE LICITAÇÃO**

Item	Quantidade	Unidade	Descrição	Valor Unitário	Valor Total
01	1.000	UN	Requisito de compra nº 001/2010, para aquisição de 1.000 unidades de papel sulfite A4, 75g/m², branco, tamanho 210x297 mm, marca qualquer, fornecido em sacos de 50 unidades cada, para o mês de julho de 2010.	0,15	150,00
02	1.000	UN	Requisito de compra nº 001/2010, para aquisição de 1.000 unidades de pasta de papel sulfite A4, 75g/m², branco, tamanho 210x297 mm, marca qualquer, fornecido em sacos de 50 unidades cada, para o mês de julho de 2010.	0,15	150,00
03	1.000	UN	Requisito de compra nº 001/2010, para aquisição de 1.000 unidades de papel sulfite A4, 75g/m², branco, tamanho 210x297 mm, marca qualquer, fornecido em sacos de 50 unidades cada, para o mês de julho de 2010.	0,15	150,00
04	1.000	UN	Requisito de compra nº 001/2010, para aquisição de 1.000 unidades de pasta de papel sulfite A4, 75g/m², branco, tamanho 210x297 mm, marca qualquer, fornecido em sacos de 50 unidades cada, para o mês de julho de 2010.	0,15	150,00
05	1.000	UN	Requisito de compra nº 001/2010, para aquisição de 1.000 unidades de papel sulfite A4, 75g/m², branco, tamanho 210x297 mm, marca qualquer, fornecido em sacos de 50 unidades cada, para o mês de julho de 2010.	0,15	150,00
06	1.000	UN	Requisito de compra nº 001/2010, para aquisição de 1.000 unidades de pasta de papel sulfite A4, 75g/m², branco, tamanho 210x297 mm, marca qualquer, fornecido em sacos de 50 unidades cada, para o mês de julho de 2010.	0,15	150,00
07	1.000	UN	Requisito de compra nº 001/2010, para aquisição de 1.000 unidades de papel sulfite A4, 75g/m², branco, tamanho 210x297 mm, marca qualquer, fornecido em sacos de 50 unidades cada, para o mês de julho de 2010.	0,15	150,00
08	1.000	UN	Requisito de compra nº 001/2010, para aquisição de 1.000 unidades de pasta de papel sulfite A4, 75g/m², branco, tamanho 210x297 mm, marca qualquer, fornecido em sacos de 50 unidades cada, para o mês de julho de 2010.	0,15	150,00
09	1.000	UN	Requisito de compra nº 001/2010, para aquisição de 1.000 unidades de papel sulfite A4, 75g/m², branco, tamanho 210x297 mm, marca qualquer, fornecido em sacos de 50 unidades cada, para o mês de julho de 2010.	0,15	150,00
10	1.000	UN	Requisito de compra nº 001/2010, para aquisição de 1.000 unidades de pasta de papel sulfite A4, 75g/m², branco, tamanho 210x297 mm, marca qualquer, fornecido em sacos de 50 unidades cada, para o mês de julho de 2010.	0,15	150,00
11	1.000	UN	Requisito de compra nº 001/2010, para aquisição de 1.000 unidades de papel sulfite A4, 75g/m², branco, tamanho 210x297 mm, marca qualquer, fornecido em sacos de 50 unidades cada, para o mês de julho de 2010.	0,15	150,00

**ESTADO DE SANTA CATARINA  
PREFEITURA MUNICIPAL DE IRINEOPOLIS**

Folha: 4/11

CNPJ: 83.102.558/0001-05  
RUA PARANA, 200  
C.E.P.: 89440-000 - Irineópolis - SC

Prefeitura Mun. de Irineópolis  
Estado de Santa Catarina  
Fl. nº 85  
Comissão Permanente de Licitação

**SOLICITAÇÃO DE ABERTURA DE LICITAÇÃO**

Item	Quantidade	Unid.	Descrição	Preço Unit. Máximo	Total Previsto
			tabela FIPE e franquia reduzida. RCF - Responsabilidade Civil Facultativa, com danos materiais contra terceiros R\$ 300.000,00(Trezentos mil reais), danos corporais R\$ 300.000,00(Trezentos mil reais); Danos Morais R\$ 20.000,00 (Vinte mil reais) Acidentes Pessoais de Passageiros - APP R\$ 10.000,00 (Dez mil reais) e Invalidez R\$ 10.000,00 (Dez mil reais). Sem perfil. Com assistência 24 horas, guincho de 400 km. Cobertura de vidros, reparo ou troca de vidros (pára-brisa, laterais e traseiros); Cobertura de Faróis dianteiros e traseiros, e lanterna. Bônus 5 (01-01-24940)		
12	1,000	UN	Seguro de um veículo marca Fiat, modelo Uno Mille Economy - placas MLB 3971, ano de fabricação/modelo 2012/2013, chassi nº. 9BD15802AD6797235, código Renavam 508165083, capacidade para 05 passageiros, 02 portas. Com validade de 01 ano (doze meses). Cobertura Compreensiva valor de mercado 100%	1.116,0000	1.116,00
			tabela FIPE e franquia reduzida. RCF - Responsabilidade Civil Facultativa, com danos materiais contra terceiros R\$ 300.000,00(Trezentos mil reais), danos corporais R\$ 300.000,00(Trezentos mil reais); Danos Morais R\$ 20.000,00 (Vinte mil reais) Acidentes Pessoais de Passageiros - APP R\$ 10.000,00 (Dez mil reais) e Invalidez R\$ 10.000,00 (Dez mil reais). Sem perfil. Com assistência 24 horas, guincho de 400 km. Cobertura de vidros, reparo ou troca de vidros (pára-brisa, laterais e traseiros); Cobertura de Faróis dianteiros e traseiros, e lanterna. Bônus 2 (01-01-24942)		
13	1,000	UN	Seguro de um veículo marca IVECO, modelo CityClass 70C16 - placas MKC 8534, ano de fabricação/modelo 2011/2012, chassi nº. 93ZL68B01C8436011, código Renavam 456377077, capacidade para 22 passageiros. Com validade de 01 ano (doze meses). Cobertura Compreensiva valor de mercado 100% tabela FIPE e	1.760,0000	1.760,00
			franquia reduzida. RCF - Responsabilidade Civil Facultativa, com danos materiais contra terceiros R\$ 300.000,00(Trezentos mil reais), danos corporais R\$ 300.000,00(Trezentos mil reais); Danos Morais R\$ 20.000,00 (Vinte mil reais); de acordo com coberturas mínimas exigidas pelo DETER: Acidentes Pessoais de Passageiros (APP) Morte: R\$ 24.254,88 (Vinte quatro mil duzentos cinquenta quatro reais e oitenta oito centavos), Invalidez Permanente R R\$ 24.254,88 (Vinte quatro mil duzentos cinquenta quatro reais e oitenta oito centavos) e Despesas Médico-Hospitalares R\$ 5.396,28 (Cinco mil trezentos e noventa seis reais e vinte oito centavos). Sem perfil. Com assistência 24 horas, guincho de 400 km. Cobertura de vidros, reparo ou troca de vidros (pára-brisa, laterais e traseiros); Cobertura de Faróis dianteiros e traseiros, e lanterna. Bônus 2 (01-01-24944)		
14	1,000	UN	Seguro de um veículo marca MARCOPOLO, modelo Volare V8L 4x4 EO - placas MLI 3724, ano de fabricação/modelo 2013/2013, chassi nº. 93PB58M1MDC047772, código Renavam 551749415, capacidade para 26 passageiros. Com validade de 01 ano (doze meses). Cobertura Compreensiva valor de mercado 100% tabela FIPE	2.080,0000	2.080,00
			e franquia reduzida. RCF - Responsabilidade Civil Facultativa, com danos materiais contra terceiros R\$ 300.000,00(Trezentos mil reais), danos corporais R\$ 300.000,00(Trezentos mil reais); Danos Morais R\$ 20.000,00 (Vinte mil reais); de acordo com coberturas mínimas exigidas pelo DETER: Acidentes Pessoais de Passageiros (APP) Morte: R\$ 24.254,88 (Vinte quatro mil duzentos cinquenta quatro reais e oitenta oito centavos), Invalidez Permanente R R\$ 24.254,88 (Vinte quatro mil duzentos cinquenta quatro reais e oitenta oito centavos) e Despesas Médico-Hospitalares R\$ 5.396,28 (Cinco mil trezentos e noventa seis reais e vinte oito centavos). Sem perfil. Com assistência 24 horas, guincho de 400 km. Cobertura de vidros, reparo ou troca de vidros (pára-brisa, laterais e traseiros); Cobertura de Faróis dianteiros e traseiros, e lanterna. Bônus 2 (01-01-24945)		
15	1,000	UN	Seguro de um veículo marca VW, modelo 15.190 EOD E. HD ORE - placas MLN 1174, ano de fabricação/modelo 2013/2013, chassi nº. 9532E82W3DR331680, código Renavam 553894749, capacidade para 48 passageiros. Com validade de 01 ano (doze meses). Cobertura Compreensiva valor de mercado 100% tabela FIPE e	5.841,0000	5.841,00
			franquia reduzida. RCF - Responsabilidade Civil Facultativa, com danos materiais contra terceiros R\$ 300.000,00(Trezentos mil reais), danos corporais R\$ 300.000,00(Trezentos mil reais); Danos Morais R\$ 20.000,00 (Vinte mil reais); de acordo com coberturas mínimas exigidas pelo DETER: Acidentes Pessoais de Passageiros (APP) Morte: R\$ 24.254,88 (Vinte quatro mil duzentos cinquenta quatro reais e oitenta oito centavos), Invalidez Permanente R R\$ 24.254,88 (Vinte quatro mil duzentos cinquenta quatro reais e oitenta oito centavos) e Despesas Médico-Hospitalares R\$ 5.396,28 (Cinco mil		

Irineópolis, 14 de Julho de 2017.

**SOLICITAÇÃO DE ABERTURA DE LICITAÇÃO**

Item	Quantidade	Descrição	Valor Unitário	Valor Total
01	1.000 UN	01 - 1.000 unidades de 400 ml. Copos descartáveis de plástico tipo "plástico", cor branca, com tampa, para uso em eventos, com capacidade de 400 ml. Marca: "plástico".	1.100,00	1.100,00
02	1.000 UN	02 - 1.000 unidades de 400 ml. Copos descartáveis de plástico tipo "plástico", cor branca, com tampa, para uso em eventos, com capacidade de 400 ml. Marca: "plástico".	1.100,00	1.100,00
03	1.000 UN	03 - 1.000 unidades de 400 ml. Copos descartáveis de plástico tipo "plástico", cor branca, com tampa, para uso em eventos, com capacidade de 400 ml. Marca: "plástico".	1.100,00	1.100,00
04	1.000 UN	04 - 1.000 unidades de 400 ml. Copos descartáveis de plástico tipo "plástico", cor branca, com tampa, para uso em eventos, com capacidade de 400 ml. Marca: "plástico".	1.100,00	1.100,00
05	1.000 UN	05 - 1.000 unidades de 400 ml. Copos descartáveis de plástico tipo "plástico", cor branca, com tampa, para uso em eventos, com capacidade de 400 ml. Marca: "plástico".	1.100,00	1.100,00
06	1.000 UN	06 - 1.000 unidades de 400 ml. Copos descartáveis de plástico tipo "plástico", cor branca, com tampa, para uso em eventos, com capacidade de 400 ml. Marca: "plástico".	1.100,00	1.100,00
07	1.000 UN	07 - 1.000 unidades de 400 ml. Copos descartáveis de plástico tipo "plástico", cor branca, com tampa, para uso em eventos, com capacidade de 400 ml. Marca: "plástico".	1.100,00	1.100,00
08	1.000 UN	08 - 1.000 unidades de 400 ml. Copos descartáveis de plástico tipo "plástico", cor branca, com tampa, para uso em eventos, com capacidade de 400 ml. Marca: "plástico".	1.100,00	1.100,00
09	1.000 UN	09 - 1.000 unidades de 400 ml. Copos descartáveis de plástico tipo "plástico", cor branca, com tampa, para uso em eventos, com capacidade de 400 ml. Marca: "plástico".	1.100,00	1.100,00
10	1.000 UN	10 - 1.000 unidades de 400 ml. Copos descartáveis de plástico tipo "plástico", cor branca, com tampa, para uso em eventos, com capacidade de 400 ml. Marca: "plástico".	1.100,00	1.100,00

Trinho, 14 de Junho de 2017.

ESTADO DE SANTA CATARINA  
PREFEITURA MUNICIPAL DE IRINEOPOLIS

CNPJ: 83.102.558/0001-05  
RUA PARANA, 200  
C.E.P.: 89440-000 - Irineópolis - SC

Folha: 5/11

Prefeitura Mun. de Irineópolis  
Estado de Santa Catarina  
Fl. n.º  
Comissão Permanente de Licitação

SOLICITAÇÃO DE ABERTURA DE LICITAÇÃO

Item	Quantidade	Unid.	Descrição	Preço Unit. Máximo	Total Previsto
------	------------	-------	-----------	--------------------	----------------

16	1.000	UN	Seguro de um veículo marca VW, modelo 15.190 EOD E. S. ORE - placas MMB 6184, ano de fabricação/modelo 2013/2013, chassi n.º 9532E82W3DR321795, código Renavam 558517633, capacidade para 60 passageiros. Com validade de 01 ano (doze meses). Cobertura Compreensiva valor de mercado 100% tabela FIP e franquía reduzida. RCF - Responsabilidade Civil Facultativa, com danos materiais contra terceiros R\$ 300.000,00 (trezentos mil reais), danos corporais R\$ 300.000,00 (trezentos mil reais); Danos Morais R\$ 20.000,00 (vinte mil reais); de acordo com coberturas mínimas exigidas pelo DETER: Acidentes Passoais de Passageiros (APP) Morte: R\$ 24.254,88 (vinte quatro mil duzentos cinquenta quatro reais e oitenta oito centavos), Invalidez Permanente R\$ 24.254,88 (vinte quatro mil duzentos cinquenta quatro reais e oitenta oito centavos) e Despesas Médico-Hospitalares R\$ 5.396,28 (cinco mil trezentos e noventa seis reais e vinte oito centavos). Sem perfil. Com assistência 24 horas, guincho de 400 km. Cobertura de vidros, reparo ou troca de vidros (para-brisa, laterais e traseiros); Cobertura de Faróis dianteiros e traseiros, e lanterna. Bônus 2 (01-01-24946)	4.801,0000	4.801,00
----	-------	----	--------------------------------------------------------------------------------------------------------------------------------------------------------------------------------------------------------------------------------------------------------------------------------------------------------------------------------------------------------------------------------------------------------------------------------------------------------------------------------------------------------------------------------------------------------------------------------------------------------------------------------------------------------------------------------------------------------------------------------------------------------------------------------------------------------------------------------------------------------------------------------------------------------------------------------------------------------------------------------------------------------------------------------------------------------------------------------------------------------------------------------------------------------------------------------------------------------------	------------	----------

17	1.000	UN	Seguro de um veículo marca MARCOPLO, modelo VOLARE V8L ESC - placas MLF 6663, ano de fabricação/modelo 2011/2012, chassi n.º 93PB51G1MCC040706, código Renavam 534962459, capacidade para 26 passageiros. Com validade de 01 ano (doze meses). Cobertura Compreensiva valor de mercado 100% tabela FIP e franquía reduzida. RCF - Responsabilidade Civil Facultativa, com danos materiais contra terceiros R\$ 300.000,00 (trezentos mil reais), danos corporais R\$ 300.000,00 (trezentos mil reais); Danos Morais R\$ 20.000,00 (vinte mil reais); de acordo com coberturas mínimas exigidas pelo DETER: Acidentes Passoais de Passageiros (APP) Morte: R\$ 24.254,88 (vinte quatro mil duzentos cinquenta quatro reais e oitenta oito centavos), Invalidez Permanente R\$ 24.254,88 (vinte quatro mil duzentos cinquenta quatro reais e oitenta oito centavos) e Despesas Médico-Hospitalares R\$ 5.396,28 (cinco mil trezentos e noventa seis reais e vinte oito centavos). Sem perfil. Com assistência 24 horas, guincho de 400 km. Cobertura de vidros, reparo ou troca de vidros (para-brisa, laterais e traseiros); Cobertura de Faróis dianteiros e traseiros, e lanterna. Bônus 2 (01-01-24947)	2.080,0000	2.080,00
----	-------	----	--------------------------------------------------------------------------------------------------------------------------------------------------------------------------------------------------------------------------------------------------------------------------------------------------------------------------------------------------------------------------------------------------------------------------------------------------------------------------------------------------------------------------------------------------------------------------------------------------------------------------------------------------------------------------------------------------------------------------------------------------------------------------------------------------------------------------------------------------------------------------------------------------------------------------------------------------------------------------------------------------------------------------------------------------------------------------------------------------------------------------------------------------------------------------------------------------------------	------------	----------

18	1.000	UN	Seguro de um veículo marca IVECO, modelo CITTYCLASS 70C17 - placas MKW 6346, ano de fabricação/modelo 2012/2013, chassi n.º 93ZL68C01D8442818, código Renavam 492509506, capacidade para 29 passageiros. Com validade de 01 ano (doze meses). Cobertura Compreensiva valor de mercado 100% tabela FIP e franquía reduzida. RCF - Responsabilidade Civil Facultativa, com danos materiais contra terceiros R\$ 300.000,00 (trezentos mil reais), danos corporais R\$ 300.000,00 (trezentos mil reais); Danos Morais R\$ 20.000,00 (vinte mil reais); de acordo com coberturas mínimas exigidas pelo DETER: Acidentes Passoais de Passageiros (APP) Morte: R\$ 24.254,88 (vinte quatro mil duzentos cinquenta quatro reais e oitenta oito centavos), Invalidez Permanente R\$ 24.254,88 (vinte quatro mil duzentos cinquenta quatro reais e oitenta oito centavos) e Despesas Médico-Hospitalares R\$ 5.396,28 (cinco mil trezentos e noventa seis reais e vinte oito centavos). Sem perfil. Com assistência 24 horas, guincho de 400 km. Cobertura de vidros, reparo ou troca de vidros (para-brisa, laterais e traseiros); Cobertura de Faróis dianteiros e traseiros, e lanterna. Bônus 2 (01-01-24948)	2.758,0000	2.758,00
----	-------	----	-------------------------------------------------------------------------------------------------------------------------------------------------------------------------------------------------------------------------------------------------------------------------------------------------------------------------------------------------------------------------------------------------------------------------------------------------------------------------------------------------------------------------------------------------------------------------------------------------------------------------------------------------------------------------------------------------------------------------------------------------------------------------------------------------------------------------------------------------------------------------------------------------------------------------------------------------------------------------------------------------------------------------------------------------------------------------------------------------------------------------------------------------------------------------------------------------------------	------------	----------

19	1.000	UN	Seguro de um veículo marca IVECO, modelo CITTYCLASS 70C17 - placas MLT 2364, ano de fabricação/modelo 2013/2014, chassi n.º 93ZL68C01E8453354, código Renavam 586920374, capacidade para 29 passageiros. Com validade de 01 ano (doze meses). Cobertura Compreensiva valor de mercado 100% tabela FIP e franquía reduzida. RCF - Responsabilidade Civil Facultativa, com danos materiais contra terceiros R\$ 300.000,00 (trezentos mil reais), danos corporais R\$ 300.000,00 (trezentos mil reais); Danos Morais R\$ 20.000,00 (vinte mil reais); de acordo com coberturas mínimas exigidas pelo DETER: Acidentes Passoais de Passageiros (APP) Morte: R\$ 24.254,88 (vinte quatro mil duzentos cinquenta quatro reais e oitenta oito centavos), Invalidez Permanente R\$ 24.254,88 (vinte quatro mil duzentos cinquenta quatro reais e oitenta oito centavos) e Despesas Médico-Hospitalares R\$ 5.396,28 (cinco mil trezentos e noventa seis reais e vinte oito centavos). Sem perfil. Com assistência 24 horas, guincho de 400 km. Cobertura de vidros, reparo ou troca de vidros (para-brisa, laterais e traseiros); Cobertura de Faróis dianteiros e traseiros, e lanterna. Bônus 2 (01-01-24949)	2.758,0000	2.758,00
----	-------	----	-------------------------------------------------------------------------------------------------------------------------------------------------------------------------------------------------------------------------------------------------------------------------------------------------------------------------------------------------------------------------------------------------------------------------------------------------------------------------------------------------------------------------------------------------------------------------------------------------------------------------------------------------------------------------------------------------------------------------------------------------------------------------------------------------------------------------------------------------------------------------------------------------------------------------------------------------------------------------------------------------------------------------------------------------------------------------------------------------------------------------------------------------------------------------------------------------------------	------------	----------

Irineópolis, 14 de Julho de 2017.

**SOLICITAÇÃO DE ABERTURA DE LICITAÇÃO**

Item	Descrição	Quantidade	Valor Unitário	Valor Total	Observações
01	...	1000	...	...	...
02	...	1000	...	...	...
03	...	1000	...	...	...
04	...	1000	...	...	...
05	...	1000	...	...	...
06	...	1000	...	...	...
07	...	1000	...	...	...
08	...	1000	...	...	...
09	...	1000	...	...	...
10	...	1000	...	...	...

Prefeitura Mun. de Irineópolis  
Estado de Santa Catarina  
Fl. nº  
Comissão Permanente de Licitação

SOLICITAÇÃO DE ABERTURA DE LICITAÇÃO

Item	Quantidade	Unid.	Descrição	Preço Unit. Máximo	Total Previsto
------	------------	-------	-----------	--------------------	----------------

20	1,000	UN	Seguro de veículo marca MB, caminhão, modelo ATRON 2729 K 6x4 - placas MMML 3974, ano de fabricação/modelo 2014/2014, capacidade para 03 passageiros, 02 portas, basculante, capacidade de 23 T, chassi 9BM693388EB958446 e Código Renavam 100629998 - Responsabilidade Civil Facultativa, com danos materiais contra terceiros R\$ 300.000,00 (Trezentos mil reais), danos pessoais contra terceiros R\$ 300.000,00 (Trezentos mil reais); Acidentes Pessoais de Passageiros - APP R\$ 10.000,00 (Dez mil reais) e Invalidez R\$ 10.000,00 (Dez mil reais) durante descarga. Bônus 0 (01-01-24953) adicional contra tombamento durante descarga. Bônus 0 (01-01-24953)	1.053,000	1.053,00
----	-------	----	-------------------------------------------------------------------------------------------------------------------------------------------------------------------------------------------------------------------------------------------------------------------------------------------------------------------------------------------------------------------------------------------------------------------------------------------------------------------------------------------------------------------------------------------------------------------------------------------------------------------------------------------------------------------------	-----------	----------

21	1,000	UN	Seguro de um veículo marca VW, modelo Novo Voyage 1.6 - placas MLN 8478, ano de fabricação/modelo 2013/2014, chassi nº. 9BWD845U7ET116340, código Renavam 593182855, capacidade para 05 passageiros, 04 portas, com validade de 01 ano (doze meses). Cobertura Compreensiva valor de mercado 100% tabela FIP E FIP e franquias reduzida, RCF - Responsabilidade Civil Facultativa, com danos materiais contra terceiros R\$ 300.000,00 (Trezentos mil reais); Acidentes Pessoais de Passageiros - APP R\$ 10.000,00 (Dez mil reais) e Invalidez R\$ 10.000,00 (Dez mil reais). Sem perfil. Com assistência 24 horas plano máximo. Garantia	754,000	754,00
----	-------	----	--------------------------------------------------------------------------------------------------------------------------------------------------------------------------------------------------------------------------------------------------------------------------------------------------------------------------------------------------------------------------------------------------------------------------------------------------------------------------------------------------------------------------------------------------------------------------------------------------------------------------------------------	---------	--------

22	1,000	UN	Seguro de um veículo marca VW, modelo Kombi - placas MHT 8021, ano de fabricação/modelo 2011/2011, chassi nº. 9BWMF07X6B018442, código Renavam 29536348, capacidade para 09 passageiros, 04 portas, com validade de 01 ano (doze meses). Cobertura Compreensiva valor de mercado 100% tabela FIP E franquias reduzida, RCF - Responsabilidade Civil Facultativa, com danos materiais contra terceiros R\$ 300.000,00 (Trezentos mil reais), danos pessoais contra terceiros R\$ 300.000,00 (Trezentos mil reais); Acidentes Pessoais de Passageiros - APP R\$ 10.000,00 (Dez mil reais) e Invalidez R\$ 10.000,00 (Dez mil reais). Sem perfil. Com assistência 24 horas plano máximo. Bônus 0 (01-01-24954)	1.006,000	1.006,00
----	-------	----	-------------------------------------------------------------------------------------------------------------------------------------------------------------------------------------------------------------------------------------------------------------------------------------------------------------------------------------------------------------------------------------------------------------------------------------------------------------------------------------------------------------------------------------------------------------------------------------------------------------------------------------------------------------------------------------------------------------	-----------	----------

23	1,000	UN	Seguro de um veículo marca GM, modelo Kadett GL - placas JJA 5557, ano de fabricação/modelo 1996/1997, chassi nº. 9BGKZ08BVTB414445, código Renavam 668135956, capacidade para 05 passageiros, 03 portas, com validade de 01 ano (doze meses). Cobertura Compreensiva valor de mercado 100% tabela FIP E franquias reduzida, RCF - Responsabilidade Civil Facultativa, com danos materiais contra terceiros R\$ 300.000,00 (Trezentos mil reais), danos corporais R\$ 300.000,00 (Trezentos mil reais); Danos Materiais R\$ 20.000,00 (Vinte mil reais) Acidentes Pessoais de Passageiros - APP R\$ 10.000,00 (Dez mil reais) e Invalidez R\$ 10.000,00 (Dez mil reais). Sem perfil. Com assistência 24 horas, guincho de 400 km, guincho de 400 km, cobertura de vidros, reparo ou troca de vidros (para-brisa, laterais e traseiros); Cobertura de Faróis dianteiros e traseiros, e lanterna. Bônus 2. (01-01-26561)	452,000	452,00
----	-------	----	------------------------------------------------------------------------------------------------------------------------------------------------------------------------------------------------------------------------------------------------------------------------------------------------------------------------------------------------------------------------------------------------------------------------------------------------------------------------------------------------------------------------------------------------------------------------------------------------------------------------------------------------------------------------------------------------------------------------------------------------------------------------------------------------------------------------------------------------------------------------------------------------------------------------	---------	--------

24	1,000	UN	Seguro de um veículo marca Renault, modelo Master Jaedi Tur - Placas MKH 5257, ano de fabricação/modelo 2014/2015, chassi nº. 93YMAF4MCFJ434446, código Renavam 1205122416, capacidade para 15 passageiros, 03 portas, com validade de 01 ano (doze meses). Cobertura Compreensiva valor de mercado 100% tabela FIP e franquias reduzida, RCF - Responsabilidade Civil Facultativa, com danos materiais contra terceiros R\$ 300.000,00 (Trezentos mil reais), danos corporais R\$ 300.000,00 (Trezentos mil reais); Danos Materiais R\$ 20.000,00 (Vinte mil reais) Acidentes Pessoais de Passageiros - APP R\$ 10.000,00 (Dez mil reais) e Invalidez R\$ 10.000,00 (Dez mil reais). Sem perfil. Com assistência 24 horas, guincho de 400 km, cobertura de vidros, reparo ou troca de vidros (para-brisa, laterais e traseiros); Cobertura de Faróis dianteiros e traseiros, e lanterna. Bônus 2. (01-01-28866)	1.305,000	1.305,00
----	-------	----	------------------------------------------------------------------------------------------------------------------------------------------------------------------------------------------------------------------------------------------------------------------------------------------------------------------------------------------------------------------------------------------------------------------------------------------------------------------------------------------------------------------------------------------------------------------------------------------------------------------------------------------------------------------------------------------------------------------------------------------------------------------------------------------------------------------------------------------------------------------------------------------------------------------	-----------	----------

25	1,000	UN	Seguro de um veículo Doble Adventure Locker 1.8 16V flex - Placas MLF 2049, ano de fabricação/modelo 2014/2015, chassi 9BD119409F1124367, código do Renavam 1026421311, capacidade para 06 passageiros, 03 portas, Cobertura Compreensiva valor de mercado 100% tabela FIP e franquias reduzida, RCF -	1.106,000	1.106,00
----	-------	----	--------------------------------------------------------------------------------------------------------------------------------------------------------------------------------------------------------------------------------------------------------------------------------------------------------	-----------	----------

Irineópolis, 14 de Julho de 2017.

10

SOLICITAÇÃO DE ABERTURA DE LICITAÇÃO

Item	Quantidade Unid.	Descrição	Valor Unid.	Valor Total
01	1000	1000 UN - Item 01 - Borracha de 1,50 x 1,50 cm, tipo 'C'...	0,40	400,00
02	1000	1000 UN - Item 02 - Papel sulfite 70g, tamanho 21x29,7 cm...	0,40	400,00
03	1000	1000 UN - Item 03 - Lápis preto nº 2, tipo 'B'...	0,40	400,00
04	1000	1000 UN - Item 04 - Caneta esferográfica azul, tipo 'B'...	0,40	400,00
05	1000	1000 UN - Item 05 - Borracha de 2,00 x 2,00 cm, tipo 'C'...	0,40	400,00
06	1000	1000 UN - Item 06 - Papel sulfite 70g, tamanho 21x29,7 cm...	0,40	400,00
07	1000	1000 UN - Item 07 - Lápis preto nº 2, tipo 'B'...	0,40	400,00
08	1000	1000 UN - Item 08 - Caneta esferográfica azul, tipo 'B'...	0,40	400,00

Irineópolis, 10 de maio de 2011.



SOLICITAÇÃO DE ABERTURA DE LICITAÇÃO

Item	Quantidade	Unid.	Descrição	Prego Unit. Máximo	Total Previsto
------	------------	-------	-----------	--------------------	----------------

26	1,000	UN	Seguro de um veículo Iveco-Fiat - Tector Attack, Placas QHE 4745, ano de fabricação/modelo 2013/2014, chassi 93ZL 68C01E8456592, Código do Renavam 1018676772, Com validade de 01 ano (doze meses). Cobertura Compreensiva valor de mercado 100% tabela FIPE e franquias reduzida. RCF - Responsabilidade Civil Facultativa, com danos materiais contra terceiros R\$ 300.000,00 (Trêscentos mil reais); Danos Corporais R\$ 20.000,00 (Vinte mil reais); de acordo com coberturas mínimas exigidas pelo DETER: Acidentes (Vinte mil reais); Passageiros (APP) Morte: R\$ 24.254,88 (Vinte quatro mil duzentos cinquenta quatro reais e oitenta oito centavos), Invalidez Permanente R\$ 24.254,88 (Vinte quatro mil duzentos cinquenta quatro reais e oitenta oito centavos) e Despesas Médico-Hospitalares R\$ 5.396,28 (Cinco mil trezentos e noventa seis reais e vinte oito centavos). Sem perfil. Com assistência 24 horas e guincho. Cobertura de vidros, reparo ou troca de vidros (para-brisa, laterais e traseiros). Bônus 0, (01-01-26566)	2.080,0000	2.080,00
27	1,000	UN	Seguro de um veículo Amarak - Volkswagem, Placas QHX 9582, ano de fabricação/modelo 2015/2016, chassi WV1DD42H3GA017501, Código do Renavam 10808660913, Com validade de 01 ano (doze meses). Cobertura Compreensiva valor de mercado 100% tabela FIPE e franquias reduzida. RCF - Responsabilidade Civil Facultativa, com danos materiais contra terceiros R\$ 300.000,00 (Trêscentos mil reais); Danos Corporais R\$ 300.000,00 (Trêscentos mil reais); de acordo com coberturas mínimas exigidas pelo DETER: Acidentes (Vinte mil reais); de acordo com coberturas mínimas exigidas pelo DETER: Acidentes (Vinte mil reais); Passageiros (APP) Morte: R\$ 10.000,00 (Dez mil reais); e Despesas Médico-Hospitalares R\$ 10.000,00 (Dez mil reais). Sem perfil. Com assistência 24 horas, guincho de 400 km. Cobertura de vidros, reparo ou troca de vidros (para-brisa, laterais e traseiros); Bônus 0 (01-01-28867)	1.106,0000	1.106,00
28	1,000	UN	Seguro de um veículo Marcopolo Viareo V8L, Placas QHL 0388, ano de fabricação/modelo 2014/2015, chassi 93PB58M1MFC054888, Código do Renavam 1067161144, Com validade de 01 ano (doze meses). Cobertura Compreensiva valor de mercado 100% tabela FIPE e franquias reduzida. RCF - Responsabilidade Civil Facultativa, com danos materiais contra terceiros R\$ 300.000,00 (Trêscentos mil reais); Danos Corporais R\$ 300.000,00 (Trêscentos mil reais); de acordo com coberturas mínimas exigidas pelo DETER: Acidentes (Vinte e cinco mil reais); Invalidez Permanente R\$ 25.000,00 (Vinte e cinco mil reais), e Despesas Médico-Hospitalares R\$ 10.000,00 (Dez mil reais). Sem perfil. Com assistência 24 horas, guincho de 400 km. Cobertura de vidros, reparo ou troca de vidros (para-brisa, laterais e traseiros); Bônus 0 (01-01-28868)	2.080,0000	2.080,00
29	1,000	UN	Seguro de um veículo Corsa Sedan Classic - Chevrolet, Placas MLV 0856, ano de fabricação/modelo 2013/2014, chassi 9BGSV19FC0EB193480, Código do Renavam 593060733, Com validade de 01 ano (doze meses). Cobertura Compreensiva valor de mercado 100% tabela FIPE e franquias reduzida. RCF - Responsabilidade Civil Facultativa, com danos materiais contra terceiros R\$ 300.000,00 (Trêscentos mil reais); Danos Corporais R\$ 300.000,00 (Trêscentos mil reais); de acordo com coberturas mínimas exigidas pelo DETER: Acidentes (Vinte mil reais); APD) Mortes: R\$ 10.000,00 (Dez mil reais); Invalidez Permanente R\$ 10.000,00 (Dez mil reais); Danos Corporais R\$ 20.000,00 (Vinte mil reais); e Despesas Médico-Hospitalares R\$ 10.000,00 (Dez mil reais). Sem perfil. Com assistência 24 horas, guincho limitado. Cobertura de vidros, reparo ou troca de vidros (para-brisa, laterais e traseiros); Bônus 0 (01-01-28869)	842,0000	842,00
30	1,000	UN	Seguro de um veículo Mobi Easy 1,0 - Fiat, Placas CIE 5635, ano de fabricação/modelo 2016/2017, chassi 9BD341A4NHB418076, Código do Renavam 1092309605, Com validade de 01 ano (doze meses). Cobertura Compreensiva valor de mercado 100% tabela FIPE e franquias reduzida. RCF - Responsabilidade Civil	704,0000	704,00

Irineópolis, 14 de Julho de 2017.

Comissão Permanente de Licitação  
 Prefeitura Mun. de Irineópolis  
 Estado de Santa Catarina  
 Fl. nº

**SOLICITACAO DE ABERTURA DE LICITACAO**

Item	Descrição	Quantidade	Valor Unitário	Valor Total
01	...	...	...	...
02	...	...	...	...
03	...	...	...	...
04	...	...	...	...
05	...	...	...	...
06	...	...	...	...
07	...	...	...	...
08	...	...	...	...
09	...	...	...	...
10	...	...	...	...
11	...	...	...	...
12	...	...	...	...
13	...	...	...	...
14	...	...	...	...
15	...	...	...	...
16	...	...	...	...
17	...	...	...	...
18	...	...	...	...
19	...	...	...	...
20	...	...	...	...

Assinatura do pregoeiro: \_\_\_\_\_  
Assinatura do representante legal: \_\_\_\_\_  
Data: \_\_\_\_\_

**ESTADO DE SANTA CATARINA**  
**PREFEITURA MUNICIPAL DE IRINEÓPOLIS**

Folha: 8/11

CNPJ: 83.102.558/0001-05  
RUA PARANA, 200  
C.E.P.: 89440-000 - Irineópolis - SC



**SOLICITAÇÃO DE ABERTURA DE LICITAÇÃO**

Item	Quantidade	Unid.	Descrição	Preço Unil. Máximo	Total Previsto
31	1,000	UN	Facultativa, com danos materiais contra terceiros R\$ 300.000,00 (Trezentos mil reais), danos corporais R\$ 300.000,00 (Trezentos mil reais); Danos Morais R\$ 10.000,00 (dez mil reais); de acordo com coberturas mínimas exigidas pelo DETER: Acidentes Pessoais de Ocupante (APO) Morte: R\$ 10.000,00 (Dez mil reais), Invalidez Permanente R\$ 10.000,00 (Dez mil reais), e Despesas Médico-Hospitalares R\$ 10.000,00 ((Dez mil reais). Sem perfil. Com assistência 24 horas, guincho ilimitado. Cobertura de vidros, reparo ou troca de vidros (pára-brisa, laterais e traseiros); Bônus 0 (01-01-28870)	2.200,0000	2.200,00
32	1,000	UN	Seguro de um veículo marca Peugeot, modelo Boxer Marimar A (Ambulância) - Placas QIK 5936, ano de fabricação/modelo 2015/2016, chassi nº. 936ZCWMNCG2157355, Código Renavam 1110391525. Com validade de 01 ano (doze meses). Cobertura Compreensiva valor de mercado 100% tabela FIPE e franquia reduzida. RCF - Responsabilidade Civil Facultativa, com danos materiais contra terceiros R\$ 300.000,00 (Trezentos mil reais), danos corporais R\$ 300.000,00 (Trezentos mil reais); Acidentes Pessoais de Passageiros - APP R\$ 25.000,00 (Vinte e cinco mil reais) Invalidez R\$ 25.000,00 (Vinte e cinco mil reais) e Cobertura de DMH (Despesas Médicas Hospitalares) R\$ 10.000,00 (dez mil reais). Sem perfil. Com assistência 24 horas e guincho. Cobertura de vidros, reparo ou troca de vidros (pára-brisa, laterais e traseiros). Bônus 1. (01-01-28871)	704,0000	704,00
33	1,000	UN	Seguro de um veículo palio WK ATTRAC 1.4 - Fiat, Placas MJL 8770, ano de fabricação/modelo 2013/2014, chassi 9BD37313121E5050129, Código do Renavam 628962495. Com validade de 01 ano (doze meses). Cobertura Compreensiva valor de mercado 100% tabela FIPE e franquia reduzida. RCF - Responsabilidade Civil Facultativa, com danos materiais contra terceiros R\$ 300.000,00 (Trezentos mil reais), danos corporais R\$ 300.000,00 (Trezentos mil reais); Danos Morais R\$ 10.000,00 (dez mil reais); de acordo com coberturas mínimas exigidas pelo DETER: Acidentes Pessoais de Ocupante (APO) Morte: R\$ 10.000,00 (Dez mil reais), Invalidez Permanente R\$ 10.000,00 (Dez mil reais), e Despesas Médico-Hospitalares R\$ 10.000,00 ((Dez mil reais). Sem perfil. Com assistência 24 horas, guincho ilimitado. Cobertura de vidros, reparo ou troca de vidros (pára-brisa, laterais e traseiros); Bônus 0 (01-01-28872)	842,0000	842,00
34	1,000	UN	Seguro de um veículo marca Fiat, modelo Uno Mille Way Economy - Flex - Placas MJJ 5421, ano de fabricação/modelo 2012/2012, chassi nº. 9BD15844AC6676126, Código Renavam 430421338, capacidade para 05 passageiros, 02 portas. Com validade de 01 ano (doze meses). Cobertura Compreensiva valor de mercado 100% tabela FIPE e franquia reduzida. RCF - Responsabilidade Civil Facultativa, com danos materiais contra terceiros R\$ 300.000,00 (Trezentos mil reais), danos pessoais contra terceiros R\$ 300.000,00 (Trezentos mil reais); Acidentes Pessoais de Passageiros - APP R\$ 10.000,00 (Dez mil reais) e Invalidez R\$ 10.000,00 (Dez mil reais), e Despesas Médico-Hospitalares R\$ 10.000,00 ((Dez mil reais). Sem perfil. Com assistência 24 horas plano máximo. Cobertura de vidros, reparo ou troca de vidros (pára-brisa, laterais e traseiros); Bônus 3 (01-01-28873)	1.053,0000	1.053,00
35	1,000	UN	Seguro de veículo marca FORD, caminhão, modelo cargo 2429 S - Placas QHE 1315, ano de fabricação/modelo 2014/2014, capacidade para 03 passageiros, 02 portas, basculante, capacidade 23,00T, chassi 9BFYEAL2EBS64890 e Código Renavam 1135069694. Responsabilidade Civil Facultativa, com danos materiais contra terceiros R\$ 300.000,00 (Trezentos mil reais), danos corporais R\$ 300.000,00 (Trezentos mil reais); Danos Morais R\$ 20.000,00 (Vinte mil reais) Acidentes Pessoais de Passageiros - APP R\$ 10.000,00 (Dez mil reais) e Invalidez R\$ 10.000,00 (Dez mil reais), e Despesas Médico-Hospitalares R\$ 10.000,00 ((Dez mil reais). Sem perfil. Com assistência 24 horas plano máximo. Cobertura de vidros, reparo ou troca de vidros (pára-brisa, laterais e traseiros); Bônus 3. Garantia adicional contra tombamento durante descarga. (01-01-28874)	1.053,0000	1.053,00

Irineópolis, 14 de Julho de 2017.

**SOLICITACAO DE ABERTURA DE LICITACAO**

Item	Descrição	Quantidade	Valor Unitário	Valor Total
01	1.000 UN	1.000,00	1.000,00	1.000,00
02	1.000 UN	1.000,00	1.000,00	1.000,00
03	1.000 UN	1.000,00	1.000,00	1.000,00
04	1.000 UN	1.000,00	1.000,00	1.000,00
05	1.000 UN	1.000,00	1.000,00	1.000,00
06	1.000 UN	1.000,00	1.000,00	1.000,00
07	1.000 UN	1.000,00	1.000,00	1.000,00
08	1.000 UN	1.000,00	1.000,00	1.000,00
09	1.000 UN	1.000,00	1.000,00	1.000,00
10	1.000 UN	1.000,00	1.000,00	1.000,00
11	1.000 UN	1.000,00	1.000,00	1.000,00
12	1.000 UN	1.000,00	1.000,00	1.000,00
13	1.000 UN	1.000,00	1.000,00	1.000,00
14	1.000 UN	1.000,00	1.000,00	1.000,00
15	1.000 UN	1.000,00	1.000,00	1.000,00
16	1.000 UN	1.000,00	1.000,00	1.000,00
17	1.000 UN	1.000,00	1.000,00	1.000,00
18	1.000 UN	1.000,00	1.000,00	1.000,00
19	1.000 UN	1.000,00	1.000,00	1.000,00
20	1.000 UN	1.000,00	1.000,00	1.000,00
21	1.000 UN	1.000,00	1.000,00	1.000,00
22	1.000 UN	1.000,00	1.000,00	1.000,00
23	1.000 UN	1.000,00	1.000,00	1.000,00
24	1.000 UN	1.000,00	1.000,00	1.000,00
25	1.000 UN	1.000,00	1.000,00	1.000,00
26	1.000 UN	1.000,00	1.000,00	1.000,00
27	1.000 UN	1.000,00	1.000,00	1.000,00
28	1.000 UN	1.000,00	1.000,00	1.000,00
29	1.000 UN	1.000,00	1.000,00	1.000,00
30	1.000 UN	1.000,00	1.000,00	1.000,00
31	1.000 UN	1.000,00	1.000,00	1.000,00
32	1.000 UN	1.000,00	1.000,00	1.000,00
33	1.000 UN	1.000,00	1.000,00	1.000,00
34	1.000 UN	1.000,00	1.000,00	1.000,00
35	1.000 UN	1.000,00	1.000,00	1.000,00
36	1.000 UN	1.000,00	1.000,00	1.000,00
37	1.000 UN	1.000,00	1.000,00	1.000,00
38	1.000 UN	1.000,00	1.000,00	1.000,00
39	1.000 UN	1.000,00	1.000,00	1.000,00
40	1.000 UN	1.000,00	1.000,00	1.000,00
41	1.000 UN	1.000,00	1.000,00	1.000,00
42	1.000 UN	1.000,00	1.000,00	1.000,00
43	1.000 UN	1.000,00	1.000,00	1.000,00
44	1.000 UN	1.000,00	1.000,00	1.000,00
45	1.000 UN	1.000,00	1.000,00	1.000,00
46	1.000 UN	1.000,00	1.000,00	1.000,00
47	1.000 UN	1.000,00	1.000,00	1.000,00
48	1.000 UN	1.000,00	1.000,00	1.000,00
49	1.000 UN	1.000,00	1.000,00	1.000,00
50	1.000 UN	1.000,00	1.000,00	1.000,00

Inscrição nº de Julho de 2017

**ESTADO DE SANTA CATARINA  
PREFEITURA MUNICIPAL DE IRINEÓPOLIS**

Folha: 9/11

CNPJ: 83.102.558/0001-05  
RUA PARANA, 200  
C.E.P.: 89440-000 - Irineópolis - SC

Prefeitura Mun. de Irineópolis  
Estado de Santa Catarina  
Fl. nº 90  
A  
Comissão Permanente de Licitação

**SOLICITAÇÃO DE ABERTURA DE LICITAÇÃO**

Item	Quantidade	Unid.	Descrição	Preço Unit. Máximo	Total Previsto
36	1,000	UN	Seguro de veículo marca FORD, caminhão, modelo cargo 2429 S - Placas QHE 2565, ano de fabricação/modelo 2014/2014, capacidade para 03 passageiros, 02 portas, basculante, capacidade 23,00T, chassi 9BFYEAL2EBS60127 e Código Renavam 1205133540. Responsabilidade Civil Facultativa, com danos materiais contra terceiros R\$ 300.000,00(Trezentos mil reais), danos corporais R\$ 300.000,00(Trezentos mil reais); Danos Morais R\$ 20.000,00 (Vinte mil reais) Acidentes Pessoais de Passageiros - APP R\$ 10.000,00 (Dez mil reais) e Invalidez R\$ 10.000,00 (Dez mil reais), e Despesas Médico-Hospitalares R\$ 10.000,00 ((Dez mil reais). Sem perfil. Com assistência 24 horas plano máximo. Cobertura de vidros, reparo ou troca de vidros (para-brisa, laterais e traseiros); Bônus 3. Garantia adicional contra tombamento durante descarga. (01-01-28876)	1.053,0000	1.053,00
37	1,000	UN	Seguro de um veículo marca GM, modelo Blazer Advantage - Placas NTD 5188, ano de fabricação/modelo 2010/2010, chassi nº. 9BG116GF0AC444851, Código Renavam 197765670, capacidade para 05 passageiros, 05 portas. Com validade de 01 ano (doze meses). Cobertura Compreensiva valor de mercado 100% tabela FIPE e franquia reduzida. RCF - Responsabilidade Civil Facultativa, com danos materiais contra terceiros R\$ 300.000,00(Trezentos mil reais), danos pessoais contra terceiros R\$ 300.000,00(Trezentos mil reais); Acidentes Pessoais de Passageiros - APP R\$ 10.000,00 (Dez mil reais) e Invalidez R\$ 10.000,00 (Dez mil reais), e Despesas Médico-Hospitalares R\$ 10.000,00 ((Dez mil reais). Sem perfil. Com assistência 24 horas plano máximo. Cobertura de vidros, reparo ou troca de vidros (para-brisa, laterais e traseiros); Bônus 3 (01-01-28877)	704,0000	704,00
38	1,000	UN	Seguro de um veículo marca GM, modelo Montana Sport - Placas DTP 7585, ano de fabricação/modelo 2006/2006, chassi nº. 9BGXH80G06C183999, Código Renavam 882240129, capacidade para 02 passageiros, 02 portas. Com validade de 01 ano (doze meses). Cobertura Compreensiva valor de mercado 100% tabela FIPE e franquia reduzida. RCF - Responsabilidade Civil Facultativa, com danos materiais contra terceiros R\$ 300.000,00(Trezentos mil reais), danos pessoais contra terceiros R\$ 300.000,00(Trezentos mil reais); Acidentes Pessoais de Passageiros - APP R\$ 10.000,00 (Dez mil reais) e Invalidez R\$ 10.000,00 (Dez mil reais), e Despesas Médico-Hospitalares R\$ 10.000,00 ((Dez mil reais). Sem perfil. Com assistência 24 horas plano máximo. Cobertura de vidros, reparo ou troca de vidros (para-brisa, laterais e traseiros); Bônus 3 (01-01-28878)	654,0000	654,00
39	1,000	UN	Seguro de um veículo marca VW, caminhão, modelo 15.180 - Placas ALO 2243, ano de fabricação/modelo 2003/2003, chassi nº. 9BWN72S13R318374, Código Renavam 822209233, capacidade para 06 passageiros, 02 portas. Com validade de 01 ano (doze meses). Cobertura Compreensiva valor de mercado 100% tabela FIPE e franquia reduzida. RCF - Responsabilidade Civil Facultativa, com danos materiais contra terceiros R\$ 300.000,00(Trezentos mil reais), danos pessoais contra terceiros R\$ 300.000,00(Trezentos mil reais); Acidentes Pessoais de Passageiros - APP R\$ 10.000,00 (Dez mil reais) e Invalidez R\$ 10.000,00 ((Dez mil reais), e Despesas Médico-Hospitalares R\$ 10.000,00 ((Dez mil reais). Sem perfil. Com assistência 24 horas plano máximo. Cobertura de vidros, reparo ou troca de vidros (para-brisa, laterais e traseiros); Bônus 3 (01-01-28923)	1.053,0000	1.053,00
40	1,000	UN	Seguro de um veículo Mobi Easy 1.0 - Fiat , Placas BBL 1163, ano de fabricação/modelo 2017/2017, chassi 9BD341A4XHY458571, Código do Renavam 01123239867. Com validade de 01 ano (doze meses). Cobertura Compreensiva valor de mercado 100% tabela FIPE e franquia reduzida. RCF - Responsabilidade Civil Facultativa, com danos materiais contra terceiros R\$ 300.000,00(Trezentos mil reais), danos corporais R\$ 300.000,00 (Trezentos mil reais); Danos Morais R\$ 10.000,00 (dez mil reais); de acordo com coberturas mínimas exigidas pelo DETER: Acidentes Pessoais de Ocupante (APO) Morte: R\$ 10.000,00 (Dez mil reais), Invalidez Permanente R\$ 10.000,00 (Dez mil reais), e Despesas Médico-Hospitalares R\$ 10.000,00 ((Dez mil reais). Sem perfil. Com assistência 24 horas, guincho ilimitado. Cobertura de vidros, reparo ou troca de vidros (para-brisa, laterais e traseiros); Bônus 0 (01-01-28924)	704,0000	704,00
41	1,000	UN	Seguro de um veículo Mobi Easy 1.0 - Fiat , Placas BBL 1164, ano de fabricação/modelo 2017/2018, chassi 9BD341A4XJY485322, Código do Renavam 01123241497. Com validade de 01 ano (doze meses). Cobertura Compreensiva valor de mercado 100% tabela FIPE e franquia reduzida. RCF - Responsabilidade Civil Facultativa, com danos materiais contra terceiros R\$ 300.000,00(Trezentos mil reais), danos corporais R\$ 300.000,00 (Trezentos mil reais); Danos Morais R\$ 10.000,00 (dez mil reais); de acordo com coberturas mínimas exigidas pelo DETER: Acidentes Pessoais de Ocupante (APO) Morte: R\$ 10.000,00 (Dez mil reais)	704,0000	704,00

Irineópolis, 14 de Julho de 2017.

**SOLICITAÇÃO DE ABERTURA DE LICITAÇÃO**

Item	Descrição	Quantidade	Valor Unitário	Valor Total
01	...	...	...	...
02	...	...	...	...
03	...	...	...	...
04	...	...	...	...
05	...	...	...	...
06	...	...	...	...
07	...	...	...	...
08	...	...	...	...
09	...	...	...	...
10	...	...	...	...
11	...	...	...	...
12	...	...	...	...
13	...	...	...	...
14	...	...	...	...
15	...	...	...	...
16	...	...	...	...
17	...	...	...	...
18	...	...	...	...
19	...	...	...	...
20	...	...	...	...

Prefeitura Mun. de Irineópolis  
 Estado de Santa Catarina  
 Fl. n.º 91  
 Comissão Permanente de Licitação

SOLICITAÇÃO DE ABERTURA DE LICITAÇÃO

Item	Quantidade	Unid.	Descrição	Preço Unit. Máximo	Total Previsto
------	------------	-------	-----------	--------------------	----------------

42	1,000	UN	Seguro de um veículo Mobi Easy 1.0 - Fiat, Placas BBL 2320, ano de fabricação/modelo 2017/2018, chassi 9BD341A4XJY48535, Código do Renavam 01123243163. Com validade de 01 ano (doze meses). Cobertura Compreensiva valor de mercado 100% tabela FIP e franquía reduzida. RCF - Responsabilidade Civil, danos corporais R\$ 300.000,00 (Trzenitos mil reais); Danos Morais R\$ 10.000,00 (dez mil reais); de acordo com coberturas mínimas exigidas pelo DETER: Acidentes Pessoais de Ocupante (APO) Morte: R\$ 10.000,00 (Dez mil reais); e Despesas Médico-Hospitalares R\$ 10.000,00 (Dez mil reais). Sem perfil. Com assistência 24 horas, guincho ilimitado. Cobertura de vidros, reparo ou troca de vidros (para-brisa, laterais e traseiros); Bônus 0 (01-01-28925)	704,000	704,00
44	1,000	UN	Seguro de um veículo Corolla XLI 16 VVT - Toyota, Placas MCV 2781, ano de fabricação/modelo 2003/2003, chassi 9BR53ZEC138502969, Código do Renavam 798182288. Com validade de 01 ano (doze meses). Cobertura Compreensiva valor de mercado 100% tabela FIP e franquía reduzida. RCF - Responsabilidade Civil, danos corporais R\$ 300.000,00 (Trzenitos mil reais); Danos Morais R\$ 10.000,00 (dez mil reais); de acordo com coberturas mínimas exigidas pelo DETER: Acidentes Pessoais de Ocupante (APO) Morte: R\$ 10.000,00 (Dez mil reais); e Despesas Médico-Hospitalares R\$ 10.000,00 (Dez mil reais). Sem perfil. Com assistência 24 horas, guincho ilimitado. Cobertura de vidros, reparo ou troca de vidros (para-brisa, laterais e traseiros); Bônus 0 (01-01-28927)	900,000	900,00
45	1,000	UN	Seguro de um veículo VW Voyage 1.6 Trend, Placas ATT 3262, ano de fabricação/modelo 2010/2011, chassi 9BWBDB05U9BT179640, Código do Renavam 30-742503-7. Com validade de 01 ano (doze meses). Cobertura Compreensiva valor de mercado 100% tabela FIP e franquía reduzida. RCF - Responsabilidade Civil, danos corporais R\$ 300.000,00 (Trzenitos mil reais); Danos Morais R\$ 10.000,00 (dez mil reais); de acordo com coberturas mínimas exigidas pelo DETER: Acidentes Pessoais de Ocupante (APO) Morte: R\$ 10.000,00 (Dez mil reais); e Despesas Médico-Hospitalares R\$ 10.000,00 (Dez mil reais). Sem perfil. Com assistência 24 horas, guincho ilimitado. Cobertura de vidros, reparo ou troca de vidros (para-brisa, laterais e traseiros); Bônus 0 (01-01-28928)	900,000	900,00
46	1,000	UN	Seguro de um veículo Honda Accord V6, Placas MCA 1826, ano de fabricação/modelo 2004/2004, chassi 3HGC66504G500284, Código do Renavam 00840260024, Com validade de 01 ano (doze meses). Cobertura Compreensiva valor de mercado 100% tabela FIP e franquía reduzida. RCF - Responsabilidade Civil, danos corporais R\$ 300.000,00 (Trzenitos mil reais); Danos Morais R\$ 10.000,00 (dez mil reais); de acordo com coberturas mínimas exigidas pelo DETER: Acidentes Pessoais de Ocupante (APO) Morte: R\$ 10.000,00 (Dez mil reais); e Despesas Médico-Hospitalares R\$ 10.000,00 (Dez mil reais). Sem perfil. Com assistência 24 horas, guincho ilimitado. Cobertura de vidros, reparo ou troca de vidros (para-brisa, laterais e traseiros); Bônus 0 (01-01-28930)	900,000	900,00

SOLICITAÇÃO DE ABERTURA DE LICITAÇÃO

Item	Quantidade	Descrição	Valor Unitário	Valor Total
01	1000	1000 unidades de papel sulfite A4, 70g/m², branco, com 25 folhas por caderno, marca Xerox ou equivalente.	0,30	300,00
02	1000	1000 unidades de papel sulfite A4, 70g/m², branco, com 25 folhas por caderno, marca Xerox ou equivalente.	0,30	300,00
03	1000	1000 unidades de papel sulfite A4, 70g/m², branco, com 25 folhas por caderno, marca Xerox ou equivalente.	0,30	300,00
04	1000	1000 unidades de papel sulfite A4, 70g/m², branco, com 25 folhas por caderno, marca Xerox ou equivalente.	0,30	300,00
05	1000	1000 unidades de papel sulfite A4, 70g/m², branco, com 25 folhas por caderno, marca Xerox ou equivalente.	0,30	300,00
06	1000	1000 unidades de papel sulfite A4, 70g/m², branco, com 25 folhas por caderno, marca Xerox ou equivalente.	0,30	300,00
07	1000	1000 unidades de papel sulfite A4, 70g/m², branco, com 25 folhas por caderno, marca Xerox ou equivalente.	0,30	300,00
08	1000	1000 unidades de papel sulfite A4, 70g/m², branco, com 25 folhas por caderno, marca Xerox ou equivalente.	0,30	300,00
09	1000	1000 unidades de papel sulfite A4, 70g/m², branco, com 25 folhas por caderno, marca Xerox ou equivalente.	0,30	300,00
10	1000	1000 unidades de papel sulfite A4, 70g/m², branco, com 25 folhas por caderno, marca Xerox ou equivalente.	0,30	300,00

Este documento é de caráter informativo e não possui validade jurídica. Qualquer alteração ou modificação deve ser feita apenas no original assinado e rubricado pelo responsável.



**ESTADO DE SANTA CATARINA  
PREFEITURA MUNICIPAL DE IRINEOPOLIS**

Folha: 11/11

CNPJ: 83.102.558/0001-05  
RUA PARANA, 200  
C.E.P.: 89440-000 - Irineópolis - SC

Prefeitura Mun. de Irineópolis  
Estado de Santa Catarina  
Fl. nº 99  
A  
Comissão Permanente de Licitação

Item	Quantidade	Unid.	Descrição	Preço Unit. Máximo	Total Previsto
47	1,000	UN	Seguro de um veículo Renault Logan EXP 1016V, Placas IRN 1897, ano de fabricação/modelo 2011, chassi 93YLSR7RHBJ697789, Código do Renavam 00274532875. Com validade de 01 ano (doze meses). Cobertura Compreensiva valor de mercado 100% tabela FIPE e franquia reduzida. RCF - Responsabilidade Civil Facultativa, com danos materiais contra terceiros R\$ 300.000,00 (Trezentos mil reais), danos corporais R\$ 300.000,00 (Trezentos mil reais); Danos Morais R\$ 10.000,00 (dez mil reais); de acordo com coberturas mínimas exigidas pelo DETER: Acidentes Pessoais de Ocupante (APO) Morte: R\$ 10.000,00 (Dez mil reais), Invalidez Permanente R\$ 10.000,00 (Dez mil reais), e Despesas Médico-Hospitalares R\$ 10.000,00 (Dez mil reais). Sem perfil. Com assistência 24 horas, guincho ilimitado. Cobertura de vidros, reparo ou troca de vidros (para-brisa, laterais e traseiros); Bônus 0 (01-01-28931)	900,0000	900,00
Total Geral —>				63.178,0000	63.178,00

Irineópolis, 14 de Julho de 2017.

**AUTORIZAÇÃO PARA ABERTURA DE PROCESSO ADMINISTRATIVO DE LICITAÇÃO**

O(a) SECRETARIO MUNICIPAL DA ADMINISTRAÇÃO, LADEMIR FERNANDO ARCARI, no uso das atribuições que lhe confere a legislação em vigor, especialmente a Lei Nr. 8.666/93 e suas alterações legais, resolve:

01 - Autorizar a abertura do Processo Administrativo de Licitação Nº 37/2017, na modalidade de Tomada de Preço p/ Compras e Serviços.

Irineópolis, 14 de Julho de 2017.

  
LADEMIR FERNANDO ARCARI  
SECRETARIO MUNICIPAL DA ADMINISTRAÇÃO



ESTADO DE SANTA CATARINA  
PREFEITURA MUNICIPAL DE IRINEOPOLIS

CNPJ: 83.102.558/0001-05  
RUA PARANA, 200  
C.E.P.: 89440-000 - Irineópolis - SC

Folha: 1/2

Prefeitura Mun. de Irineópolis  
Estado de Santa Catarina

Fl. nº

93

Comissão Permanente de Licitação

**AUTORIZAÇÃO PARA ABERTURA DE PROCESSO ADMINISTRATIVO DE LICITAÇÃO**

O(a) Secretário Municipal Da Administração, LADEMIR FERNANDO ARCARI, no uso das atribuições que lhe confere a legislação em vigor, especialmente a Lei Nr. 8.666/93 e suas alterações legais, resolve:

01 - Autorizar a abertura do presente processo administrativo de licitação, assim identificado:

**A - Processo Nr.:** 37/2017  
**B - Modalidade:** Tomada de Preço p/ Compras e Serviços  
**C - Forma de Julgamento:** MENOR PREÇO GLOBAL  
**D - Forma Pgto./ Reajuste:**  
**E - Prazo Entrega/Exec.:**  
**F - Local de Entrega:** SECRETARIA DA ADMINISTRAÇÃO  
**G - Urgência:** SIM  
**H - Vigência:** 12 MESES  
**Objeto da Licitação:** CONTRATAÇÃO DE EMPRESA (CORRETORA E/OU SEGURADORA), ESPECIALIZADA PARA PRESTAÇÃO DE SERVIÇOS NA ÁREA DE SEGUROS DE VEÍCULOS, PARA OS VEÍCULOS DAS SECRETARIAS DA ADMINISTRAÇÃO, AGRICULTURA, ASSISTÊNCIA SOCIAL, EDUCAÇÃO E INFRAESTRUTURA, DA FROTA MUNICIPAL.

**J - Observações:**

**K - Convidados:**

02 - Indicação de Recursos - Dotação Orçamentária:

1-PREFEITURA MUNICIPAL DE IRINEOPOLIS

Despesa	Código da Dotação	Descrição da Dotação	Compl. do Elemento	Valor Previsto
8	02.03.2.002.3.3.90.00.00.00.00.00	Manutenção da Secretaria da Administração. Fonte de Recurso : 100 - Recursos Ordinários	3.3.90.39.69.00.00.00	3.122,00
40	02.05.2.006.3.3.90.00.00.00.00.00	Manutenção do Ensino Fundamental Fonte de Recurso : 100 - Recursos Ordinários	3.3.90.39.69.00.00.00	3.125,00
43	02.05.2.006.3.3.90.00.00.00.00.00	Manutenção do Ensino Fundamental Fonte de Recurso : 194 - Recursos FUNDEB 40%	3.3.90.39.69.00.00.00	15.161,50
50	02.05.2.006.3.3.90.00.00.00.00.00	Manutenção do Ensino Fundamental Fonte de Recurso : 257 - Recursos MDE - 25%	3.3.90.39.69.00.00.00	15.161,50
102	02.07.2.014.3.3.90.00.00.00.00.00	Manutenção da Secretaria da Agricultura. Fonte de Recurso : 100 - Recursos Ordinários	3.3.90.39.69.00.00.00	3.159,00
126	02.09.2.016.3.3.90.00.00.00.00.00	Manutenção de ações de serviços urbanos. Fonte de Recurso : 100 - Recursos Ordinários	3.3.90.39.69.00.00.00	9.757,50
142	02.09.2.018.3.3.90.00.00.00.00.00	Manutenção do Transporte Rodoviário. Fonte de Recurso : 100 - Recursos Ordinários	3.3.90.39.69.00.00.00	9.757,50
152	02.10.2.019.3.3.90.00.00.00.00.00	Manutenção do Conselho Tutelar Municipal. Fonte de Recurso : 100 - Recursos Ordinários	3.3.90.39.69.00.00.00	1.064,00

Irineópolis, 14 de Julho de 2017.

ESTADO DE SANTA CATARINA  
PREFEITURA MUNICIPAL DE IRINEÓPOLIS

C.P.E. 03440-000 - Irineópolis - SC  
RUA PARANÁ, 200  
CNPJ 08.702.880/0001-08

**AUTORIZAÇÃO PARA ABERTURA DE PROCESSO ADMINISTRATIVO DE LICITAÇÃO**

Esta Secretaria Municipal de Administração, de acordo com o art. 37, inciso III, da Constituição Federal, autoriza a abertura de processo licitatório para a aquisição de bens e serviços necessários ao funcionamento desta Prefeitura Municipal, sob o nº 001/2011, para a aquisição de bens e serviços necessários ao funcionamento desta Prefeitura Municipal, sob o nº 001/2011.

01 - Autorizar a abertura do processo licitatório, sob o nº 001/2011, para a aquisição de bens e serviços necessários ao funcionamento desta Prefeitura Municipal, sob o nº 001/2011.

**Objeto da Licitação:** OBRAS DE REFORMA E RECONSTRUÇÃO DE SALAS DE AULA E LABORATÓRIOS DE ENSINO DE MATEMÁTICA E FÍSICA DO COLÉGIO MUNICIPAL DE IRINEÓPOLIS.

**Modalidade:** Tomada de Preços Eletrônica.

**Forma de Julgamento:** Menor Preço Global.

**Forma de Pagamento:** À Vista.

**Local de Entrega:** PREFEITURA MUNICIPAL DE IRINEÓPOLIS.

**Unidade:** 01.

**Valor estimado:** R\$ 1.000.000,00.

**1 - Classificação:**

**2 - Condições:**

**02 - Indicação de Recursos - Dotação Orçamentária**

Emprego	Descrição	Valor Estimado	Valor Disponível
001	Manutenção e conservação de bens materiais	1.000.000,00	1.000.000,00
002	Manutenção e conservação de bens materiais	1.000.000,00	1.000.000,00
003	Manutenção e conservação de bens materiais	1.000.000,00	1.000.000,00
004	Manutenção e conservação de bens materiais	1.000.000,00	1.000.000,00
005	Manutenção e conservação de bens materiais	1.000.000,00	1.000.000,00
006	Manutenção e conservação de bens materiais	1.000.000,00	1.000.000,00
007	Manutenção e conservação de bens materiais	1.000.000,00	1.000.000,00
008	Manutenção e conservação de bens materiais	1.000.000,00	1.000.000,00
009	Manutenção e conservação de bens materiais	1.000.000,00	1.000.000,00
010	Manutenção e conservação de bens materiais	1.000.000,00	1.000.000,00
011	Manutenção e conservação de bens materiais	1.000.000,00	1.000.000,00
012	Manutenção e conservação de bens materiais	1.000.000,00	1.000.000,00
013	Manutenção e conservação de bens materiais	1.000.000,00	1.000.000,00
014	Manutenção e conservação de bens materiais	1.000.000,00	1.000.000,00
015	Manutenção e conservação de bens materiais	1.000.000,00	1.000.000,00
016	Manutenção e conservação de bens materiais	1.000.000,00	1.000.000,00
017	Manutenção e conservação de bens materiais	1.000.000,00	1.000.000,00
018	Manutenção e conservação de bens materiais	1.000.000,00	1.000.000,00
019	Manutenção e conservação de bens materiais	1.000.000,00	1.000.000,00
020	Manutenção e conservação de bens materiais	1.000.000,00	1.000.000,00

Irineópolis, 14 de Junho de 2011.

**ESTADO DE SANTA CATARINA  
PREFEITURA MUNICIPAL DE IRINEOPOLIS**

CNPJ: 83.102.558/0001-05  
RUA PARANA, 200  
C.E.P.: 89440-000 - Irineópolis - SC

Folha: 2/2

Prefeitura Mun. de Irineópolis  
Estado de Santa Catarina

Fl. nº

94

Comissão Permanente de Licitação

**AUTORIZAÇÃO PARA ABERTURA DE PROCESSO ADMINISTRATIVO DE LICITAÇÃO**

**1-PREFEITURA MUNICIPAL DE IRINEOPOLIS**

Despesa	Código da Dotação	Descrição da Dotação	Compl. do Elemento	Valor Previsto
158	02.10.2.020.3.3.90.00.00.00.00.00	Manutenção de Programas de Assistência Social. Fonte de Recurso : 100 - Recursos Ordinários	3.3.90.39.69.00.00.00	2.870,00
<b>Total Previsto :</b>				<b>63.178,00</b>

Irineópolis, 14 de Julho de 2017.

ESTADO DE SANTA CATARINA  
PREFEITURA MUNICIPAL DE IRINEOPOLIS

Folha: 1/1

CNPJ: 83.102.558/0001-05  
RUA PARANA, 200  
C.E.P.: 89440-000 - Irineópolis - SC

Prefeitura Mun. de Irineópolis  
Estado de Santa Catarina  
Fl. nº 95  
Comissão Permanente de Licitação

PARECER CONTÁBIL

Em atenção a solicitação do setor de compras e licitações para verificar a existência de recursos orçamentários para assegurar o pagamento das obrigações decorrentes do objeto especificado abaixo, certifico que:

- HÁ recursos orçamentários para pagamento das obrigações conforme dotação(ões) especificada(s) abaixo;  
 - NÃO HÁ recursos orçamentários para pagamento das obrigações;  
 - Despesas Extra Orçamentárias.

**DADOS DO PROCESSO ADMINISTRATIVO:**

Nr. Processo Adm. / Ano: 37/2017  
Data do Processo Adm.: 14/07/2017  
Modalidade: Tomada de Preço p/ Compras e Serviços  
Objeto do Processo Adm.: CONTRATAÇÃO DE EMPRESA (CORRETORA E/OU SEGURADORA), ESPECIALIZADA PARA PRESTAÇÃO DE SERVIÇOS NA ÁREA DE SEGUROS DE VEÍCULOS, PARA OS VEÍCULOS DAS SECRETARIAS DA ADMINISTRAÇÃO, AGRICULTURA, ASSISTÊNCIA SOCIAL, EDUCAÇÃO E INFRAESTRUTURA, DA FROTA MUNICIPAL.

**RECURSOS ORÇAMENTÁRIOS: PREFEITURA MUNICIPAL DE IRINEOPOLIS**

Cod.Red.	Un.Orç.	Proj./Ativ.	Elemento Despesa	Compl.do Elemento	Saldo Disponível	Valor Previsto
8	02.03	2.002	3.3.90.00.00.00.00.00	3.3.90.39.69.00.00.00	276.900,80	3.122,00
40	02.05	2.006	3.3.90.00.00.00.00.00	3.3.90.39.69.00.00.00	3.125,30	3.125,00
43	02.05	2.006	3.3.90.00.00.00.00.00	3.3.90.39.69.00.00.00	122.985,54	15.161,50
50	02.05	2.006	3.3.90.00.00.00.00.00	3.3.90.39.69.00.00.00	39.115,46	15.161,50
102	02.07	2.014	3.3.90.00.00.00.00.00	3.3.90.39.69.00.00.00	97.879,15	3.159,00
126	02.09	2.016	3.3.90.00.00.00.00.00	3.3.90.39.69.00.00.00	129.730,76	9.757,50
142	02.09	2.018	3.3.90.00.00.00.00.00	3.3.90.39.69.00.00.00	11.448,08	9.757,50
152	02.10	2.019	3.3.90.00.00.00.00.00	3.3.90.39.69.00.00.00	1.064,20	1.064,00
158	02.10	2.020	3.3.90.00.00.00.00.00	3.3.90.39.69.00.00.00	6.795,43	2.870,00
					<b>Total Previsto:</b>	<b>63.178,00</b>

**Total Geral: 63.178,00**

Irineópolis, Em 14.07.2017

  
Assinatura do Responsável

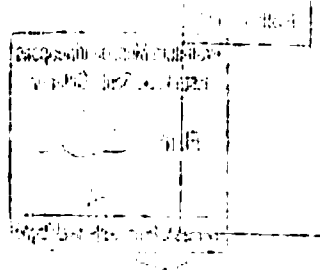

ESTADO DE SANTA CATARINA  
PREFEITURA MUNICIPAL DE ITINEPOLIS

CNPJ: 03.103.668/0001-05  
RUA PARANÁ, 500  
C.E.F.: 83440-000 - Itineópolis - SC

PARECER CONTÁBIL

Em atenção a solicitação do setor de compras e materiais, para se analisar o prestação de serviços de manutenção elétrica e reparação de equipamentos elétricos, em atendimento ao processo administrativo nº 000.000.000/2017, o parecer contábil é o seguinte: o pagamento às condições descritas de contrato é oportuno, na atual situação.

- Análise de viabilidade econômica para pagamento das despesas com manutenção elétrica e reparação de equipamentos elétricos.
- Análise de viabilidade orçamentária para pagamento das despesas.
- Excesso de Empenho Orçamentária.

**DAUS DO PROCESSO ADMINISTRATIVO:**

Objeto do Processo Administrativo	Contratação de empresa para prestação de serviços de manutenção elétrica e reparação de equipamentos elétricos para a Prefeitura Municipal de Itineópolis.
Matrícula	1401/2017
Data do Processo Administrativo	14/03/2017
Data de Processamento	23/03/2017

**RECURSOS ORÇAMENTÁRIOS: PREFEITURA MUNICIPAL DE ITINEPOLIS**

Ordem de Empenho	Unidade Orçamentária	Função Programática	Ação Programática	Elemento de Despesa	Descrição da Despesa	Valor Disponível	Valor Empenhado	Valor Pago
158	02.10	2.030	2.030.000.000.000	3.390.000.000.000	3.390.000.000.000	3.390.000.000.000	3.390.000.000.000	3.390.000.000.000
159	02.09	2.019	2.019.000.000.000	3.390.000.000.000	3.390.000.000.000	3.390.000.000.000	3.390.000.000.000	3.390.000.000.000
160	02.08	2.018	2.018.000.000.000	3.390.000.000.000	3.390.000.000.000	3.390.000.000.000	3.390.000.000.000	3.390.000.000.000
161	02.07	2.017	2.017.000.000.000	3.390.000.000.000	3.390.000.000.000	3.390.000.000.000	3.390.000.000.000	3.390.000.000.000
162	02.06	2.016	2.016.000.000.000	3.390.000.000.000	3.390.000.000.000	3.390.000.000.000	3.390.000.000.000	3.390.000.000.000
163	02.05	2.015	2.015.000.000.000	3.390.000.000.000	3.390.000.000.000	3.390.000.000.000	3.390.000.000.000	3.390.000.000.000
164	02.04	2.014	2.014.000.000.000	3.390.000.000.000	3.390.000.000.000	3.390.000.000.000	3.390.000.000.000	3.390.000.000.000
165	02.03	2.013	2.013.000.000.000	3.390.000.000.000	3.390.000.000.000	3.390.000.000.000	3.390.000.000.000	3.390.000.000.000
166	02.02	2.012	2.012.000.000.000	3.390.000.000.000	3.390.000.000.000	3.390.000.000.000	3.390.000.000.000	3.390.000.000.000
167	02.01	2.011	2.011.000.000.000	3.390.000.000.000	3.390.000.000.000	3.390.000.000.000	3.390.000.000.000	3.390.000.000.000
168	02.00	2.010	2.010.000.000.000	3.390.000.000.000	3.390.000.000.000	3.390.000.000.000	3.390.000.000.000	3.390.000.000.000
<b>Total Disponível:</b>						<b>33.900.000.000,00</b>		
						<b>33.900.000,00</b>		

Itineópolis, 23 de março de 2017.

\_\_\_\_\_

\_\_\_\_\_



# Prefeitura Municipal de Irineópolis

CNPJ 83.102.558/0001-05

Rua Paraná, 200. Centro - Cep 89440-000 - Fone/Fax (47) 3625.1111  
[www.irineopolis.sc.gov.br](http://www.irineopolis.sc.gov.br) - E-mail: [prefeitura@irineopolis.sc.gov.br](mailto:prefeitura@irineopolis.sc.gov.br)  
IRINEÓPOLIS - SANTA CATARINA



## PORTARIA Nº. 123/2017.

### **DELEGA COMPETÊNCIAS AO SECRETÁRIO MUNICIPAL DA ADMINISTRAÇÃO E DÁ OUTRAS PROVIDÊNCIAS.**

O Prefeito Municipal de Irineópolis, cidadão JULIANO POZZI PEREIRA, usando da competência que lhe confere o inciso VII, do artigo 65 da Lei Orgânica Municipal e, amparado no que dispõe o Título II, Capítulo III, Seção I, Artigo 105, Inciso II, da Lei Complementar nº 007/2001 de 15/10/2001,

### RESOLVE:

**Art. 1º - DELEGAR a LADEMIR FERNANDO ARCARI** servidor ocupante do cargo político de **SECRETÁRIO MUNICIPAL DA ADMINISTRAÇÃO**, competência para praticar todos os atos necessários a boa condução dos serviços afetos a sua pasta funcional, previstos nos artigos 12, 13, 14, 15 e 16 da Lei Complementar nº 007/2001, de 15/10/2001, relativas ao planejamento, execução e controle das atividades administrativas da estrutura organizacional, com autoridade funcional e faculdades para delegar competência, suprimindo a Administração Pública Municipal de recursos humanos e materiais, podendo para tanto deferir, indeferir, aprovar, rejeitar, corrigir, revisar, anular, celebrar e firmar termos de contratos e convênios em nome do Município, atos de Pessoal, Processos Licitatórios, autorizar o licenciamento, homologar e assinar todos os documentos relativos as atividades executadas pela Secretaria Municipal da Administração.

**Parágrafo único:** Não se incluem no rol de delegações constantes do *caput* deste artigo, sendo, portanto, vedadas, as competências relativas ao empenhamento de despesas, sua liquidação e a emissão de ordens de pagamento;

**Art. 2º -** Esta Portaria entra em vigor na data de sua publicação.

Dê-se ciência, registre-se, publique-se e cumpra-se

Prefeitura Municipal de Irineópolis, 05 de Abril de 2017.

**JULIANO POZZI PEREIRA**  
Prefeito Municipal





## Prefeitura Municipal de Irineópolis

CNPJ 83.102.558/0001-05

Rua Paraná, 200 - Centro - Cep 89440-000 - Fone/Fax (47) 3625.1111  
[www.irineopolis.sc.gov.br](http://www.irineopolis.sc.gov.br) - E-mail: [prefeitura@irineopolis.sc.gov.br](mailto:prefeitura@irineopolis.sc.gov.br)  
IRINEÓPOLIS – SANTA CATARINA



### PORTARIA Nº 008/2017

#### REFORMULA A COMPOSIÇÃO NOMINATIVA DA COMISSÃO PERMANENTE DE LICITAÇÃO E DÁ OUTRAS PROVIDÊNCIAS.

O Prefeito Municipal de Irineópolis, cidadão **JULIANO POZZI PEREIRA**, usando da competência que lhe confere o artigo 65, inciso VII e parágrafo único do artigo 104 da lei Orgânica do Município, e amparado no que dispõe o Título II, Capítulo III, Seção I, Artigo 105, Inciso II, da Lei Complementar n.º 007/2001 de 15/10/2001, combinado com o artigo 51, § 4º da Lei n.º 8.666/93, de 21.06.93, consolidada,

#### RESOLVE:

**Art. 1º.** Fica reformulada a composição nominativa da Comissão Permanente de Licitações da Administração Direta, a qual passará a atuar com a seguinte composição:

#### Presidente:

Rosani Rodrigues da Silva Mischka

#### Secretária:

Márcia Maria Kerscher

#### Membros:

Cassiana Lais Brand Rodrigues

Lucio Flavio Lima

Patrícia Fabiane Fronczak.

Reinaldo Stasiak

**Art. 2º.** No caso de impedimento da Presidente, passará a substituí-la nessa condição a servidora Patrícia Fabiane Fronczak.

**Art. 3º.** Esta Portaria entra em vigor na data de 01/01/2017, ficando revogada a Portaria n.º 002/2016 de 01/01/2016 e demais disposições em contrário.

Dê-se ciência, registre-se, publique-se e cumpra-se.

Prefeitura Municipal de Irineópolis (SC), 02 de Janeiro de 2017.

**JULIANO POZZI PEREIRA**  
Prefeito Municipal

ESTADO DE SANTA CATARINA  
MUNICIPIO DE IRINEOPOLIS  
PREFEITURA MUNICIPAL DE IRINEOPOLIS

LEI N.º 863/97.

CRIA O ORGAO DE DIVULGAÇÃO OFICIAL DOS ATOS MUNICI-  
PAIS E DA OUTRAS PROVIDENCIAS.

DALMO EDSON SFAIR, Prefeito Municipal de Irineópolis, Es-  
tado de Santa Catarina.

Faço saber a todos os habitantes deste Municipio, que a  
Câmara aprovou e eu sanciono a seguinte

LEI:

Artigo 1o. - Fica através da presente Lei instituído como órgão de di-  
vulgação oficial dos atos municipais o **MURAL PUBLICO MUNI-  
CIPAL**, instalado na sala de entrada principal do prédio da  
Prefeitura Municipal de Irineópolis, sita a Rua Parana, nº.  
200, nesta cidade de Irineópolis (SC).

*Paragrafo unico* - Serão obrigatoriamente afixados no Mural  
objeto do artigo 1o. da presente Lei todos os atos adminis-  
trativos do Poder Executivo Municipal, bem como dos demais  
órgãos da administração direta, tais como Leis, Decretos,  
Portarias, Contratos, Convênios, Editais, etc., ou qual-  
quer outra materia que verse sobre assuntos de interes-  
se da municipalidade, bem como da população em geral.

Artigo 2o. - Sera de responsabilidade da Secretaria da Administração e  
Finanças do Municipio, a afixação, manutenção, retirada e  
guarda dos documentos afixados no Mural Publico Municipal.

Artigo 3o. - Esta Lei entrara em vigor na data de sua publicação.

Artigo 4o. - Revogam-se as disposições em contrario.

Prefeitura Municipal de Irineópolis, 18 de junho de 1997.

  
DALMO EDSON SFAIR  
Prefeito Municipal

Esta Lei foi devidamente registrada e publicada nesta Se-  
cretaria, na mesma data.

  
OSVALDO EUGENIO GROSSL  
Secretario da Administração e Finanças



89440-000

# Prefeitura Municipal de Irineópolis

CGCMF 83.102.558/0001-05  
Rua Paraná, 200 - Fones 0XX 47 625-1111 - Fax 625-1144 - e-mail: pmi@newage.com.br  
IRINEÓPOLIS SANTA CATARINA

Prefeitura Mun. de Irineópolis Estado de Santa Catarina
Fl. nº <u>99</u>
Comissão Permanente de Licitação

LEI Nº 1.018/01 de 11 de abril de 2001.

**“ESTABELECE O MURAL PÚBLICO MUNICIPAL  
COMO IMPRENSA OFICIAL DO MUNICÍPIO, E  
DÁ OUTRAS PROVIDÊNCIAS.”**

GILSON PREISLER, Prefeito Municipal em exercício de Irineópolis,  
Estado de Santa Catarina.

Faço saber a todos os habitantes deste Município, que a Câmara aprovou e  
eu sanciono a seguinte

## LEI

- Art. 1º - Para efeito de atendimento ao inciso XIII, do artigo 6º da Lei nº 8666/93 consolidada, define-se como Imprensa Oficial do Município de Irineópolis, estado de Santa Catarina, o Mural Público Municipal, conforme Lei nº 863/97.
- Art. 2º - Esta Lei entra em vigor na data de sua publicação, revogando-se as disposições em contrário.

Município de Irineópolis, 11 de abril de 2001.

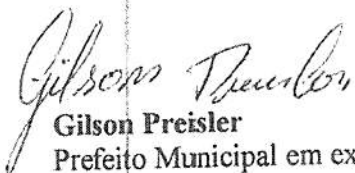

Gilson Preisler  
Prefeito Municipal em exercício

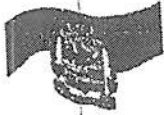

# Prefeitura Municipal de Irineópolis

CNPJ 83.102.558/0001-05

Rua Paraná, 200. Centro. Cep 89440-000  
Fone/Fax (47) 625.1111 E-mail: prefeitura@irineopolis.sc.gov.br  
IRINEÓPOLIS - SANTA CATARINA

Prefeitura Mun. de Irineópolis  
Estado de Santa Catarina

Fl. nº 100

Comissão Permanente de Licitação

LEI Nº 1392/08, DE 29 DE OUTUBRO DE 2008.

**“INSTITUI O DIÁRIO OFICIAL DOS MUNICÍPIOS DE SANTA CATARINA COMO ÓRGÃO DE PUBLICAÇÃO OFICIAL”.**

**WANDERLEI LEZAN**, Prefeito Municipal de Irineópolis, Estado de Santa Catarina,  
Faço saber a todos os habitantes deste Município que a Câmara aprovou e Eu sanciono a seguinte,

## LEI

- Art. 1º** - Fica instituído o Diário Oficial dos Municípios de Santa Catarina, como órgão oficial de publicação legal e divulgação dos atos processuais e administrativos.
- Parágrafo único.** O Diário Oficial dos Municípios de que trata esta Lei, substitui a publicação impressa e será veiculado gratuitamente no endereço eletrônico [www.diariomunicipal.sc.gov.br](http://www.diariomunicipal.sc.gov.br), na rede mundial de computadores - Internet.
- Art. 2º** - A publicação atenderá aos requisitos de autenticidade, integridade, validade jurídica e interoperabilidade da Infra- Estrutura de Chaves Públicas Brasileira - ICP - Brasil.
- Art. 3º** - Os prazos, para todos os efeitos, serão contados a partir da data da publicação do Diário Oficial dos Municípios no endereço eletrônico [www.diariomunicipal.sc.gov.br](http://www.diariomunicipal.sc.gov.br).
- Art. 4º** - O chefe do Poder Executivo regulamentará a implantação do Diário Oficial dos Municípios e indicará a data em que iniciará sua veiculação.
- Art. 5º** - Ficam revogadas as disposições em contrário.
- Art. 6º** - Esta Lei entra em vigor na data da sua publicação.

Prefeitura Municipal de Irineópolis, em 29 de outubro de 2008.

  
**WANDERLEI LEZAN**  
Prefeito Municipal

ESTADO DE SANTA CATARINA  
PREFEITURA MUNICIPAL DE IRINEOPOLIS

Folha: 1/1

CNPJ: 83.102.558/0001-05  
RUA PARANA, 200  
C.E.P.: 89440-000 - Irineópolis - SC

reifeitura Mun. de Irineópolis  
Estado de Santa Catarina  
Fl. nº 101  
Comissão Permanente de Licitação

PARECER CONTÁBIL

Em atenção a solicitação do setor de compras e licitações para verificar a existência de recursos orçamentários para assegurar o pagamento das obrigações decorrentes do objeto especificado abaixo, certifico que:

- HÁ recursos orçamentários para pagamento das obrigações conforme dotação(ões) especificada(s) abaixo;  
 - NÃO HÁ recursos orçamentários para pagamento das obrigações;  
 - Despesas Extra Orçamentárias.

DADOS DO PROCESSO DE COMPRA:

Processo Administrativo: 37/2017  
Número Processo / Ano: 37/2017  
Data do Processo: 14/07/2017  
Modalidade: Tomada de Preço p/ Compras e Serviços  
Objeto do Processo: CONTRATAÇÃO DE EMPRESA (CORRETORA E/OU SEGURADORA), ESPECIALIZADA PARA PRESTAÇÃO DE SERVIÇOS NA ÁREA DE SEGUROS DE VEÍCULOS, PARA OS VEÍCULOS DAS SECRETARIAS DA ADMINISTRAÇÃO, AGRICULTURA, ASSISTÊNCIA SOCIAL, EDUCAÇÃO E INFRAESTRUTURA, DA FROTA MUNICIPAL.

RECURSOS ORÇAMENTÁRIOS: PREFEITURA MUNICIPAL DE IRINEOPOLIS

Cod.Red.	Un.Orç.	Proj./Ativ.	Elemento Despesa	Compl.do Elemento	Saldo Dotação	Valor Previsto
8	02.03	2.002	3.3.90.00.00.00.00.00	3.3.90.39.69.00.00.00	276.900,80	3.122,00
40	02.05	2.006	3.3.90.00.00.00.00.00	3.3.90.39.69.00.00.00	3.125,30	3.125,00
43	02.05	2.006	3.3.90.00.00.00.00.00	3.3.90.39.69.00.00.00	122.985,54	15.161,50
50	02.05	2.006	3.3.90.00.00.00.00.00	3.3.90.39.69.00.00.00	39.115,46	15.161,50
102	02.07	2.014	3.3.90.00.00.00.00.00	3.3.90.39.69.00.00.00	97.879,15	3.159,00
126	02.09	2.016	3.3.90.00.00.00.00.00	3.3.90.39.69.00.00.00	129.730,76	9.757,50
142	02.09	2.018	3.3.90.00.00.00.00.00	3.3.90.39.69.00.00.00	11.448,08	9.757,50
152	02.10	2.019	3.3.90.00.00.00.00.00	3.3.90.39.69.00.00.00	1.064,20	1.064,00
158	02.10	2.020	3.3.90.00.00.00.00.00	3.3.90.39.69.00.00.00	6.795,43	2.870,00
					<b>Total Previsto:</b>	<b>63.178,00</b>

					<b>Total Geral:</b>	<b>63.178,00</b>
--	--	--	--	--	---------------------	------------------

Irineópolis, Em 14.07.2017

  
Assinatura do Responsável

ESTADO DE SANTA CATARINA  
PREFEITURA MUNICIPAL DE IRINEÓPOLIS

CNPJ: 03.102.583/0001-02  
RUA PARANA, 200  
C.E.R.: 864-90-000 - Irineópolis - SC

PARECER CONTÁBIL

Em atenção a solicitação de extrato contábil a ser elaborado para a prestação de contas de despesas decorrentes da execução do orçamento de 2017, apresentamos o presente Parecer Contábil, com base nos dados constantes nos livros contábeis e nos documentos de suporte documental.

- [ ] - Não há recursos disponíveis para pagamento das obrigações.
- [ ] - Recursos disponíveis para a prestação de contas contábil, e não há restrição.

DADOS DO PROCESSO DE COMPRA:

Processo Administrativo	372017
Número Processo Administrativo	372017
Data do Processo	14/02/2017
Objeto do Processo	Tomada de Preço nº 0001/2017 e 0002/2017
Descrição do Processo	CONTRATAÇÃO DE SERVIÇOS DE MANUTENÇÃO DE VEÍCULOS PARA O MUNICÍPIO DE IRINEÓPOLIS, COM OBRIGATORIEDADE DE PAGAMENTO DE IMPOSTOS E CONTRIBUIÇÕES DE EMPREGADOS, PARA O ANO DE 2017, POR MEIO DE TOMADA DE PREÇO Nº 0001/2017 E Nº 0002/2017.

RECURSOS ORÇAMENTÁRIOS: PREFEITURA MUNICIPAL DE IRINEÓPOLIS

Cod. Rubr.	Un. Org.	Proj. Atividade	Elemento Orçamentário	Descrição do Elemento	Valor Disponível	Valor Empenhado
6	01.01	2.002	3.499.0101.0000.00	3.499.0101.0000.00	0,00	0,00
40	02.02	2.008	3.390.00.00.00.00.00	3.390.00.00.00.00.00	0,00	0,00
45	02.02	2.000	3.3.90.10.00.00.00.00	3.3.90.10.00.00.00.00	0,00	0,00
80	03.08	2.008	3.1.90.91.00.00.00.00	3.1.90.91.00.00.00.00	0,00	0,00
102	02.01	2.014	3.4.90.51.00.00.00.00	3.4.90.51.00.00.00.00	0,00	0,00
128	02.04	2.012	3.3.90.00.00.00.00.00	3.3.90.00.00.00.00.00	0,00	0,00
113	02.02	2.018	3.3.90.10.00.00.00.00	3.3.90.10.00.00.00.00	0,00	0,00
152	02.10	2.019	3.3.90.00.00.00.00.00	3.3.90.00.00.00.00.00	0,00	0,00
156	02.10	2.020	3.3.90.00.00.00.00.00	3.3.90.00.00.00.00.00	0,00	0,00
Total Disponível					0,00	0,00

0,00	0,00	0,00	0,00	0,00	0,00	0,00
Total Contábil					0,00	0,00
					0,00	0,00

Irineópolis, 14 de Fevereiro de 2017.

\_\_\_\_\_  
 Diretor de Administração

**ESTADO DE SANTA CATARINA**  
**PREFEITURA MUNICIPAL DE IRINEOPOLIS**  
 Relação da Despesa Com Saldo Atual

Código reduzido	Dotação	Descrição elemento	Educação	Pessoal	Saldo Bloqueado	Saldo Atual
<b>Entidade: 1 - PREFEITURA MUNICIPAL DE IRINEOPOLIS</b> Órgão: 02 PODER EXECUTIVO Unidade: 03 SECRETARIA DA ADMINISTRACAO Proj./Ativ. 2.002 Manutenção da Secretaria da Administração.						
8	3.3.90.00.00.00.00.00	0100 Aplicacoes Diretas	Não	Não	87.540,00	329.424,25
9	3.3.90.00.00.00.00.00	0255 Aplicacoes Diretas	Não	Não	0,00	1.000,00
10	3.3.90.00.00.00.00.00	0256 Aplicacoes Diretas	Não	Não	0,00	1.000,00
Total do Projeto/Atividade:						379.424,25
Total da Unidade:						379.424,25
Unidade: 05 SECRETARIA DA EDUCACAO Proj./Ativ. 2.006 Manutenção do Ensino Fundamental						
40	3.3.90.00.00.00.00.00	0100 Aplicacoes Diretas	Não	Não	0,00	3.125,30
41	3.3.90.00.00.00.00.00	0189 Aplicacoes Diretas	Sim	Não	0,00	292.608,81
42	3.3.90.00.00.00.00.00	0190 Aplicacoes Diretas	Sim	Não	0,00	1.546,00
43	3.3.90.00.00.00.00.00	0194 Aplicacoes Diretas	Sim	Não	0,00	143.660,13
44	3.3.90.00.00.00.00.00	0198 Aplicacoes Diretas	Sim	Não	0,00	132.705,96
45	3.3.90.00.00.00.00.00	0199 Aplicacoes Diretas	Sim	Não	0,00	3.315,00
46	3.3.90.00.00.00.00.00	0204 Aplicacoes Diretas	Sim	Não	0,00	1.000,00
47	3.3.90.00.00.00.00.00	0204 Aplicacoes Diretas	Não	Não	0,00	100,00
48	3.3.90.00.00.00.00.00	0205 Aplicacoes Diretas	Sim	Não	0,00	229.192,66
49	3.3.90.00.00.00.00.00	0256 Aplicacoes Diretas	Sim	Não	0,00	1.000,00
50	3.3.90.00.00.00.00.00	0257 Aplicacoes Diretas	Sim	Não	0,00	71.168,35
Total do Projeto/Atividade:						879.422,21
Total da Unidade:						879.422,21
Unidade: 07 SECRETARIA DA AGRICULTURA Proj./Ativ. 2.014 Manutenção da Secretaria da Agricultura.						
102	3.3.90.00.00.00.00.00	0100 Aplicacoes Diretas	Não	Não	0,00	100.527,63
103	3.3.90.00.00.00.00.00	0255 Aplicacoes Diretas	Não	Não	0,00	1.000,00
104	3.3.90.00.00.00.00.00	0256 Aplicacoes Diretas	Não	Não	0,00	1.000,00
Total do Projeto/Atividade:						102.527,63
Total da Unidade:						102.527,63
Unidade: 09 SECRETARIA DA INFRA-ESTRUTURA Proj./Ativ. 2.016 Manutenção de ações de serviços urbanos.						
126	3.3.90.00.00.00.00.00	0100 Aplicacoes Diretas	Não	Não	12.000,00	154.828,67
127	3.3.90.00.00.00.00.00	0203 Aplicacoes Diretas	Não	Não	0,00	1.000,00
128	3.3.90.00.00.00.00.00	0255 Aplicacoes Diretas	Não	Não	0,00	10.000,00
129	3.3.90.00.00.00.00.00	0256 Aplicacoes Diretas	Não	Sim	0,00	20.000,00
Total do Projeto/Atividade:						185.828,67
Proj./Ativ. 2.018 Manutenção do Transporte Rodoviário.						
142	3.3.90.00.00.00.00.00	0100 Aplicacoes Diretas	Não	Não	0,00	125.245,38
143	3.3.90.00.00.00.00.00	0255 Aplicacoes Diretas	Não	Não	0,00	10.000,00
144	3.3.90.00.00.00.00.00	0256 Aplicacoes Diretas	Não	Não	0,00	10.000,00
Total do Projeto/Atividade:						145.245,38
Total da Unidade:						331.074,05
Unidade: 10 SECRETARIA DO DESENVOLVIMENTO COMUNITARIO Proj./Ativ. 2.020 Manutenção de Programas de Assistência Social.						
158	3.3.90.00.00.00.00.00	0100 Aplicacoes Diretas	Não	Não	0,00	18.903,57
159	3.3.90.00.00.00.00.00	0255 Aplicacoes Diretas	Não	Não	0,00	100,00

Prefeitura Mun. de Irineópolis  
 Estado de Santa Catarina  
 Fl. nº 102  
 Comissão Permanente de Licitação

**ESTADO DE SANTA CATARINA**  
**PREFEITURA MUNICIPAL DE IRINEOPOLIS**

Relação da Despesa Com Saldo Atual

Prefeitura Mun. de Irineópolis  
 Estado de Santa Catarina  
 Fl. n° 103  
 Comissão Permanente de Licitação

Código reduzido	Dotação	Descrição elemento	Educação	Pessoal	Saldo Bloqueado	Saldo Atual
<b>Entidade:</b> 1 - PREFEITURA MUNICIPAL DE IRINEOPOLIS						
Órgão:	02	PODER EXECUTIVO				
Unidade:	10	SECRETARIA DO DESENVOLVIMENTO COMUNITARIO				
Proj./Ativ.	2.019	Manutenção do Conselho Tutelar Municipal.				
152	3.3.90.00.00.00.00.00 0100	Aplicacoes Diretas	Não	Não	0,00	2.197,90
					Total do Projeto/Atividade:	2.197,90
					Total da Unidade:	2.197,90
					Total do Órgão:	2.197,90
					Total da Entidade:	2.197,90
					Total Geral:	2.197,90