

Canoinhas (SC), sábado a segunda-feira  
21 a 23 de fevereiro de 2015

ESTADO DE SANTA CATARINA / PODER JUDICIÁRIO  
Comarca - Canoinhas / 2ª Vara Cível  
Rua Major Vieira, 795, Térreo, Centro - CEP 89460-000, Fone: (47) 3621-5617, Canoinhas-SC - E-mail:  
canoinhas.civel2@tjsc.jus.br  
Juiz de Direito: Bernardo Augusto Ern  
Chefe de Cartório: Patrick Cezar Pionhievicz

EDITAL DE CITAÇÃO - EXECUÇÃO - COM PRAZO DE 30 DIAS  
Execução de Título Extrajudicial nº 0001447-91.2007.8.24.0015  
Exequente: ABS Empreendimento Mercantil Ltda  
Executado: Mario Alves de Matos e outro

Citando(a)(s): Mário Alves de Matos, Rua José Martinez, 61, (próximo terreno 65), Cidade Tiradentes -  
CEP 08471-120, São Paulo-SP, CPF 026.577.689-97, RG 3.661.161, Casado, brasileiro(a), Pedreiro

Valor do Débito: R\$ 5.065,72. Data do Cálculo: 21/03/2007. Por intermédio do presente, a(s) pessoa(s)  
acima identificada(s), atualmente em local incerto ou não sabido, fica(m) ciente(s) de que, neste Juízo de  
Direito, tramitam os autos do processo epigrafado, bem como CITADA(S) para, em 3 (três) dias,  
contados do transcurso do prazo deste edital, efetuar(em) o pagamento do principal, acessórios,  
honorários advocatícios e despesas processuais. Não ocorrendo o pagamento, proceder-se-á à penhora  
de bens do executado. O executado poderá opor-se à execução por meio de embargos, no prazo de 15  
(quinze) dias, a contar do término do prazo da citação. E, para que chegue ao conhecimento de todos,  
partes e terceiros, foi expedido o presente edital, o qual será afixado no local de costume e publicado 1  
vez(es), com intervalo de 0 dias na forma da lei.  
Canoinhas (SC), 18 de fevereiro de 2015.



PEL  
EM  
ATR  
17.471.249/0001-88, torna  
(FATMA) a Autorização de  
área de 14,00 hectares, se  
lhada II, na BR 116, km 102  
município de Monte Castel

Engenheiro Florestal Je  
Responsável Técnico

Rua Felipe Schmidt, 483  
Fone: + 55 48 3216 170  
E-mail: fatma@fatma.sc.gov.br  
URL: www.fatma.sc.gov.br



FUNDO MUNICIPAL DE SAUDE DE  
IRINEÓPOLIS

PROCESSO LICITATÓRIO N.º 01/2015  
TOMADA DE PREÇOS N.º 01/2015

O Município de Irineópolis, torna público para conhecimento dos  
interessados que a abertura do processo que se realizará no dia 18 de  
março de 2015, às 09:00 horas, referente ao Processo Licitatório na  
Modalidade Tomada de Preços para Obras e Serviços de Engenharia,  
com critério de adjudicação **Menor Preço por Item** de acordo com  
a Lei n.º 8.666/93, visando a ETAPA FINAL DA CONSTRUÇÃO  
DE 02 UNIDADES BASICAS DE SAUDE, SENDO UMA NA  
LOCALIDADE DE SERRINHA COM AREA DE 398M², E  
OUTRA NA LOCALIDADE DE RIO BRANCO COM AREA  
TOTAL DE 398M², DE ACORDO COM PROJETOS, PLANILHA  
ORÇAMENTARIA, CRONOGRAMA FISICO FINANCEIRO  
E MEMORIAL DESCRITIVO, COM FORNECIMENTO DE  
MATERIAIS E MÃO DE OBRA. O Edital de Licitação encontra-  
se a disposição dos interessados, no Departamento de Compras e  
Licitações, no horário das 08:30 às 11:30 e das 13:00 as 15:00, sítio  
a Rua Paraná, n.º 200, Centro - Irineópolis - SC, Fone (47) 3625-  
1111/3625-1144 e no site [www.irineopolis.sc.gov.br](http://www.irineopolis.sc.gov.br).  
Irineópolis, 19 de fevereiro de 2015.

GISELI KEMPINSKI  
Gestora do FMS



PREFEITURA MUNICIPAL DE  
IRINEÓPOLIS  
ESTADO DE SANTA CATARINA

PROCESSO LICITATÓRIO N.º 08/2015  
TOMADA DE PREÇOS N.º 01/2015

A Prefeitura Municipal de Irineópolis, torna público para  
conhecimento dos interessados que realizará no dia 19 de março de  
2015, às 09:00 horas, Processo Licitatório na Modalidade Tomada de  
Preços, com critério de adjudicação **Menor Preço Global**, de acordo  
com a Lei n.º 8.666/93, visando a "COMPLEMENTAÇÃO DA  
REFORMA E AMPLIAÇÃO DO GINÁSIO POLIESPORTIVO  
DO NUCLEO ESCOLAR PRESIDENTE ADOLFO KONDER  
DA LOCALIDADE DE SÃO PASCOAL, COM ÁREA DE  
164,65 M², DE ACORDO COM PROJETOS, MEMORIAL  
DESCRITIVO, CRONOGRAMA FÍSICO FINANCEIRO E  
ORÇAMENTO". O edital de Licitação encontra-se a disposição dos  
interessados, no Departamento de Compras e Licitações, no horário  
das 08:30 às 11:30 e das 13:00 às 15:00, sítio a Rua Paraná, n.º 200,  
Centro, Irineópolis SC, Fone 47 3625-1111, no site [www.irineopolis.sc.gov.br](http://www.irineopolis.sc.gov.br).

Irineópolis, 20 de fevereiro de 2015.  
JULIANO POZZI PEREIRA  
Prefeito Municipal



A CORPO E MOVIMENTO



PREFEITURA MUNICIPAL DE

MAJOR VIEIRA - SC

AVISO DE LICITAÇÃO  
PROCESSO LICITATÓRIO N.º 026/2015  
PREGÃO PRESENCIAL 008/2015

OBJETO: "AQUISIÇÃO DE 01 (UM) ULTRASSOM DOPPLER  
COLORIDO, E 01(UM) BISTURI ELETRONICO; CONFORME  
DESCRITIVO EM EDITAL "REGULAMENTO DE LICITAÇÃO Nº 026/2015"

CM K



13

**DE AUTORIZAÇÃO DE CORTE DE ESPÉCIES FLORESTAIS EXÓTICAS**

**REGRAS DE PRESERVAÇÃO PERMANENTE - IN 43**

REFLORESTAMENTO E CONSTRUÇÕES LTDA, CNPJ [redacted] público que está requerendo à Fundação do Meio Ambiente [redacted] para supressão de espécies florestais exóticas em uma área de preservação permanente, na Fazenda Encruzilhada de Encruzilhada II Distrito de Residência Fuck, Santa Catarina.

[redacted] Lima Neto

[redacted] Centro 88010-001 Florianópolis - Santa Catarina

[redacted] v.br

[redacted] r

PREFEITURA MUNICIPAL DE

MAJOR VIEIRA - SC

AVISO DE LICITAÇÃO

PROCESSO LICITATÓRIO Nº. 025/2015  
TOMADA DE PREÇOS 014/2015

**OBJETO :** "AQUISIÇÃO DE 500 (QUINHENTAS) CESTAS BÁSICAS PARA A SECRETARIA MUNICIPAL DE ASSISTÊNCIA SOCIAL, DESTINADAS A DISTRIBUIÇÃO PARA AS PESSOAS CARENTES DO MUNICÍPIO DE MAJOR VIEIRA." **REGIMENTO:** Leis Federais nº 8.666 de 21/06/93, 10.520/02 em caso de Pregão e demais alterações. **PRAZO PARA CADASTRAMENTO:** Fica estipulada a data máxima do dia 14/03/2015 (*mínimo 48 horas antes da abertura*) para que as empresas interessadas realizem o Cadastro Prévio junto a Prefeitura Municipal retirem o Edital com todos os seus anexos. **RETIRADA DO EDITAL:** O Edital de Tomada de Preços n.º 014/2015 deve ser retirado junto à Divisão de Administração e Compras, sito a Trav. Otacilio F. de Souza, 210, com a seguinte condição, cada licitante interessado deverá trazer pen-drive para que seja gravado o edital, e seus anexos. Em dias úteis no horário das 8:00 às 12:00 horas. **ENTREGA DOS ENVELOPES (HABILITAÇÃO E PROPOSTA):** até às 09:30 horas do dia 16 de Março de 2015. **INFORMAÇÕES:** Pessoalmente, pelo fone (47) 3655-1111, Setor de Licitações ou pelo e-mail: licitacao.majorvieira@yahoo.com.br. Major Vieira (SC), 21 de Fevereiro de 2015.

**ORILDO ANTÔNIO SEVERGNINI.**  
Prefeito Municipal.

PREFEITURA MUNICIPAL DE

MAJOR VIEIRA - SC

AVISO DE LICITAÇÃO

PROCESSO LICITATÓRIO Nº. 027/2015  
TOMADA DE PREÇOS 015/2015

AQUISIÇÃO DE MEDICAMENTOS ESSENCIAIS

FUTSAL | SUPERLIGA

# Krona goleia pela se

## Equipe praticamente confirmou classificação para a segunda fase.

Duas goleadas encaminham a classificação da Krona à segunda fase da Superliga Futsal, competição que está em disputa em Concórdia, desde o sábado. Na verdade, a Krona só não comemorou a vaga porque restava esperar o jogo de ontem do Concórdia contra o Horizonte (duelo não encerrado até o fechamento desta edição). Mas os bons números empolgam.

No sábado, vitória por 6 a 0 sobre o Horizonte, do Ceará. Dé (dois), Zequinha, Lé, Pixote e Daniel marcaram para os joinvilenses. Ontem, foi a vez de atropelar os mineiros do Três Lagoas

também por 6 a 0. Os gols foram marcados por Eka, Raul, Leco, Junai, Sinoê e Dé.

O placar praticamente confirmou a vaga e a liderança da chave. Neste caso, a semifinal pode ser mais complicada.

Como o Jaraguá lidera a outra chave com duas vitórias – triunfos sobre Lajeado (1 a 0) e Intelli (2 a 1), a tendência é de que os dois times do Norte do Estado avancem como líderes.

Neste cenário, Intelli ou Atlântico podem ser os adversários. Hoje, a Krona enfrenta o Concórdia às 20h30. O Jaraguá joga às 17 horas, diante do Atlântico.

## PUBLICAÇÕES LEGAIS

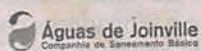

COMPANHIA ÁGUAS DE JOINVILLE  
PREGÃO PRESENCIAL 017/2015  
AVISO DE ERRATA 01

A COMPANHIA ÁGUAS DE JOINVILLE torna público que, em decorrência de esclarecimento quanto ao plano a ser contratado, bem como a exigência de nova documentação, foram realizadas alterações no Edital de Pregão Presencial 017/2015, cujo objeto é a Contratação de Empresa Operadora de Plano de Saúde Coletivo Empresarial de Abrangência Nacional. Tendo em vista que a errata altera a formulação das propostas, altera-se a data limite para o recebimento e abertura das propostas para 08/03/2015 às 09h00min, sendo que a sessão de disputa de preços será realizada às 09h05min da mesma data. Os interessados poderão verificar o teor da errata no site [www.aguasdejoinville.com.br](http://www.aguasdejoinville.com.br). Informações: [licitacoes@aguasdejoinville.com.br](mailto:licitacoes@aguasdejoinville.com.br) ou (47) 2105-1600.

Joinville/SC, 20 de fevereiro de 2015.  
ROBERTO LUIZ CARNEIRO - Diretor Presidente

PREFEITURA MUNICIPAL DE IRINEÓPOLIS  
ESTADO DE SANTA CATARINA  
PROCESSO LICITATÓRIO N.º 08/2015  
TOMADA DE PREÇOS N.º 01/2015

A Prefeitura Municipal de Irineópolis, torna público para conhecimento dos interessados que realizará no dia 19 de março de 2015, às 09:00 horas, Processo Licitatório na Modalidade Tomada de Preços, com critério de adjudicação Menor Preço Global, de acordo com a Lei n.º 8.666/93, visando a "COMPLEMENTAÇÃO DA REFORMA E AMPLIAÇÃO DO GINÁSIO POLIESPORTIVO DO NÚCLEO ESCOLAR PRESIDENTE ADOLFO KONDER DA LOCALIDADE DE SÃO PASCOAL, COM ÁREA DE 164,65 M², DE ACORDO COM PROJETOS, MEMORIAL DESCRITIVO, CRONOGRAMA FÍSICO FINANCEIRO E ORÇAMENTO". O edital de Licitação encontra-se a disposição dos interessados, no Departamento de Compras e Licitações, no horário das 08:30 às 11:30 e das 13:00 às 15:00, sítio Rua Paraná, n.º 200, Centro, Irineópolis SC, Fone 47 3625-1111, no site [www.irineopolis.sc.gov.br](http://www.irineopolis.sc.gov.br). Irineópolis, 20 de fevereiro de 2015.

JULIANO POZZI PEREIRA  
Prefeito Municipal

FUNDO MUNICIPAL DE SAÚDE DE IRINEÓPOLIS  
PROCESSO LICITATÓRIO N.º 01/2015  
TOMADA DE PREÇOS N.º 01/2015

O Município de Irineópolis, torna público para conhecimento dos interessados que a abertura do processo que se realizará no dia 18 de março de 2015, às 09:00 horas, referente ao Processo Licitatório na Modalidade Tomada de Preços para Obras e Serviços de Engenharia, com critério de adjudicação Menor Preço por Item de acordo com a Lei n.º 8.666/93, visando a ETAPA FINAL DA CONSTRUÇÃO DE 02 UNIDADES BÁSICAS DE SAÚDE, SENDO UMA NA LOCALIDADE DE SERRINHA COM ÁREA DE 398M², E OUTRA NA LOCALIDADE DE RIO BRANCO COM ÁREA TOTAL DE 398M², DE ACORDO COM PROJETOS, PLANILHA ORÇAMENTARIA, CRONOGRAMA FÍSICO FINANCEIRO E MEMORIAL DESCRITIVO, COM FORNECIMENTO DE MATERIAIS E MÃO



### QUASE LÁ

Ala/fixo Junai (D) marcou um dos seis gols da Krona sobre o Três Lagoas na noite deste domingo, em Concórdia



### MELHORANDO

Segundo a McLaren, Fernando Alonso e

AUTOMOBILISMO | F-1

atividades de transporte aquaviários, órgãos gestores de mão de obra, empresas comissárias de despachos, empresas de operadores portuários, empresas de despachantes aduaneiros e empresas de terminais e pátios de container, que deverão descontar na folha de pagamento de seus empregados, relativos ao mês de março de 2015, a CONTRIBUIÇÃO SINDICAL, prevista no art. 582 da CLT, com observância ainda dos demais artigos do capítulo III da CLT e da portaria nº 488, de 25/11/2005 do MTE, GRCSU, bem como na Instrução Normativa de nº 01, de 30/09/2008, também do MTE, que dispõe sobre a Contribuição Sindical. A importância a ser descontada deverá corresponder a 1/30 avos da remuneração de cada um de seus empregados sindicalizados ou não percebidos no mês de março do corrente ano – art. 580, inciso I da CLT, e seu recolhimento deverão ocorrer no mês de abril de 2015, nos estabelecimentos financeiros credenciados, com posterior remessa dos seguintes documentos: Relação Nominal dos empregados / indicando suas funções, salários e adicionais percebidos no mês do desconto com o devido recolhimento – GRCSU devidamente quitada.

São Francisco do Sul, 20 de fevereiro de 2015.  
Luiz Antônio Marques - Presidente do SIMETASC

Barcelona. A McLaren explicou que o piloto, que correrá nesta temporada pela equipe inglesa, depois de sair da Ferrari, foi levado consciente, de helicóptero, a um hospital da região.

– Alonso se encontra consciente e falou durante o trans-

uma  
forte  
circu  
gunc  
da p  
A  
cons  
do d



Prefeitura Mun. de Irineópolis  
Estado de Santa Catarina  
Fl. nº 35  
  
Comissão Permanente de Licitação

STAPLES  
SEGUNDA-FEIRA - 23/02/2015

**ESPORTE 24**



Preeitura Municipal de Irineópolis

Rua Paraná, 200 - Centro  
 CEP: 89440-000  
 CNPJ: 83.102.558/0001-05  
 E-mail: prefeitura@irineopolis.sc.gov.br  
 Telefone: (47) 3625 1111  
 Fax: (47) 3625 1144

Município Prefeitura Governo Guia Cidade Turismo Contato

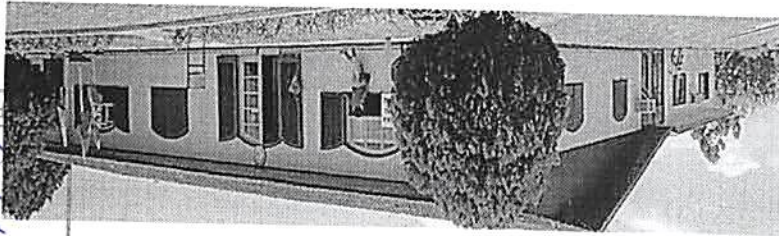

Preeitura Mun. de Irineópolis  
 Estádio de Santa Catarina  
 Departamento de Licitação

Página Inicial -> Governo -> Licitações

Tomada de Preço - Licitação N.º 012015 - FMS

Objeto da Licitação	EDITAL E ANEXOS
---------------------	-----------------

- Objeto da licitação: ETAPA FINAL DA CONSTRUÇÃO DE 02 UNIDADES BÁSICAS DE SAÚDE, SENDO UMA NA LOCALIDADE DE SERRINHA COM ÁREA DE 398 M², E OUTRA NA LOCALIDADE DE RIO BRANCO COM ÁREA TOTAL DE 398 M², DE ACORDO COM PROJETOS, PLANILHA ORÇAMENTÁRIA, CRONOGRAMA FÍSICO FINANCEIRO E MEMORIAL DESCRITIVO, COM FORNECIMENTO DE MATERIAIS E MÃO DE OBRA.
- Situação: Aberta
- Publicado por: PREFEITURA MUNICIPAL DE IRINEÓPOLIS
- Data de abertura: 18/03/2015
- Local: PREFEITURA MUNICIPAL DE IRINEÓPOLIS
- RUA: PARANÁ, 200 - CENTRO
- IRINEÓPOLIS SC
- CEP: 89440-000

Detalhes:

Governo
Apresentação
Estrutura do Governo
Gabinete do Prefeito
Secretarias
Comunicação Social
Programas Sociais
Projetos e Realizações
Contas Públicas
LRF
Licitações
Concursos Públicos
Câmara de Vereadores
Previsão do tempo

1. PREAMBULO

1.1. O Fundo Municipal de Saúde de Irineópolis, Estado de Santa Catarina, através da Comissão Permanente de Licitações, designada pela Portaria nº 539/2014, comunica aos interessados que está promovendo o PROCESSO LICITATÓRIO N.º 01/2015, na Modalidade de Tomada de Preço Global, cujo setor interessado é a Secretaria Municipal da Saúde, sendo regido pela Lei n.º 8.666, de 21 de junho de 1993, consolidada.

1.2. Os envelopes nº. 01 contendo a documentação de habilitação e envelopes de nº. 02 contendo as propostas de preços serão recebidos mediante protocolo, pelo Departamento de Compras e Licitações, no Centro Administrativo Municipal, situado na Rua Paraná, 200 - Irineópolis - SC, CEP 89440-000, até às 09:00 horas de dia 18 de março de 2015, iniciando-se os procedimentos de abertura dos envelopes e julgamento das propostas no mesmo dia e local.

2. OBJETO

2.1. A presente licitação tem por objetivo a ETAPA FINAL DA CONSTRUÇÃO DE 02 UNIDADES BÁSICAS DE SAÚDE, SENDO UMA NA LOCALIDADE DE SERRINHA COM ÁREA DE 398 M², E OUTRA NA LOCALIDADE DE RIO BRANCO COM ÁREA TOTAL DE 398 M², DE ACORDO COM PROJETOS, PLANILHA ORÇAMENTÁRIA, CRONOGRAMA FÍSICO FINANCEIRO E MEMORIAL DESCRITIVO, COM FORNECIMENTO DE MATERIAIS E MÃO DE OBRA, anexas deste Edital, fazendo dele parte integrante para todos os fins e efeitos, conforme abaixo descrito:

ITEM	OBJETO
01	CONSTRUÇÃO DE 01 UNIDADE BÁSICA DE SAÚDE, NA LOCALIDADE DE RIO BRANCO COM ÁREA TOTAL DE 398M², DE ACORDO COM PROJETOS, PLANILHA ORÇAMENTÁRIA, CRONOGRAMA FÍSICO FINANCEIRO E MEMORIAL DESCRITIVO, COM FORNECIMENTO DE MATERIAIS E MÃO DE OBRA.
02	CONSTRUÇÃO DE 01 UNIDADE BÁSICA DE SAÚDE, NA LOCALIDADE DE SERRINHA COM ÁREA DE 398M², DE ACORDO COM PROJETOS, PLANILHA ORÇAMENTÁRIA, CRONOGRAMA FÍSICO FINANCEIRO E MEMORIAL DESCRITIVO, COM FORNECIMENTO DE MATERIAIS E MÃO DE OBRA.

V a obra consiste na execução de 02 edificações, para funcionamento de Unidades Básicas de Saúde, contendo salas para consultórios e farmácia, banheiros, salas para depósitos, sala de reunião, e demais divisões, conforme projeto arquitetônico e memorial descritivo.



- v A construção deverá ser feita rigorosamente de acordo com o projeto aprovado.

2.2. Os materiais a serem empregados deverão ter qualidade comprovada em conformidade com as Normas vigentes da ABNT.

Dê-se-lhe a divulgação prevista no artigo 21 da Lei n. 8.666/93, consolidada.

E, para que ninguém alegue ignorância, é o presente Edital publicado em resumo no DIÁRIO OFICIAL DO ESTADO DE SANTA CATARINA - DIÁRIO OFICIAL DO ESTADO IMPRENSA NACIONAL - DIÁRIO OFICIAL DA UNIÃO; JORNAL A NOTÍCIA - JORNAL DE CIRCULAÇÃO ESTADUAL; JORNAL DIÁRIO DO PLANALTO - JORNAL DE CIRCULAÇÃO REGIONAL; MURAL PÚBLICO - IMPRENSA OFICIAL - LEI Nº 1.018/2001 DE 21 DE ABRIL DE 2001; DOM/SC- DIÁRIO OFICIAL ELETRÔNICO DOS MUNICÍPIOS DE SANTA CATARINA; SITE OFICIAL DO MUNICÍPIO - [www.irineopolis.sc.gov.br](http://www.irineopolis.sc.gov.br)

Irineópolis (SC), 19 de março de 2015.

JULIANO POZZI PEREIRA

PREFEITO MUNICIPAL

[Voltar](#)

Prefeitura Municipal de Irineópolis.

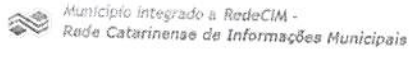

ESTADO DE SANTA CATARINA  
FUNDO MUNICIPAL DE SAUDE DE IRINEOPOLIS

CNPJ: 06.089.125/0001-16  
AVENIDA 22 DE JULHO, 1070  
C.E.P.: 89440-000 - Irineópolis - SC

TOMADA DE PREÇO

Nr.: 1/2015 - TP

Processo Administrativo: 1/2015  
Processo de Licitação: 1/2015  
Data do Processo: 19/02/2015



ANEXO V  
TERMO DE RENÚNCIA

À Comissão de Licitação da(o) **FUNDO MUNICIPAL DE SAUDE DE IRINEOPOLIS**

A proponente abaixo assinada, participante da licitação acima, por seu representante credenciado, declara, na forma e sob as penas impostas pela Lei Nr. 8.666/93 de 21 de Junho de 1993, obrigando a empresa que representa, que não pretende recorrer da decisão da Comissão de Licitação, que julgou os documentos de habilitação preliminar, renunciando assim, expressamente, ao direito de recurso e ao prazo respectivo, e concordando, em consequência, com o curso do procedimento licitatório, passando-se à abertura dos envelopes de proposta de preço dos proponentes habilitados.

..... 18 de Maio de 15 .....

Assinatura do Representante Legal da Empresa

Late e Roche Construtora



Prefeitura Mun. de Irineópolis  
 Estado de Santa Catarina  
 Fl. nº \_\_\_\_\_  
 Comissão Permanente de Licitação

*[Handwritten signature]*

*[Handwritten signature]*

Prefeitura Municipal de Irineópolis - SC

CONFERE COM ORIGINAL

Data: 18/03/15

\_\_\_\_\_  
 Assinatura

*[Handwritten signature]*

*[Handwritten signatures and arrows]*



**CERTIFICADO DE REGISTRO CADASTRAL Nr. 723**

Data da Inscrição: 16/03/2015

Data da Renovação:

Válido Até: 31/12/2015

**DADOS GERAIS:**

Razão Social:	FORTE ROCHA CONSTRUTORA LTDA - ME	Data do Cadastro:	16/3/2015
Código:	10491	Ativ.Econ.:	
		Tipo de Empresa:	
Endereço:	R VIDAL RAMOS,579 - SALA 05		
Bairro:	GUANABARA	e-mail:	
Cidade:	Joinville	Estado:	SC
C.E.P.:	89207-670	Telefone:	
CNPJ:	20.985.955/0001-52	Inscr. Estadual:	
Responsável:		País:	BRASIL
		Fax:	
		Inscr. Municipal:	
		Identificação:	
Capital Social:	Faturamento Mensal:	Qtde Funcion.:	
Área Disponível:	Área Construída:		
Sócios Diretores:			
Principais Clientes:			
Principais Fornecedores:			
Outras Informações:			

**RAMO DE ATIVIDADE:**

Código do Ramo	Descrição do Ramo de Atividade
310	43.21-5-00 - Instalação e manutenção elétrica
313	43.99-1-03 - Obras de alvenaria
318	41.20-4-00 - Construção de edifícios
319	43.22-3-01 - Instalações hidráulicas, sanitárias e de gás

**DOCUMENTAÇÃO:**

Descrição do Documento	Nr. do documento	Data Emissão	Data Validade
CERTIDAO NEGATIVA FALENCIA OU CONCORDATA EXPEDIDA PELO DISTRIBUIDOR DA SEDE DA PESSOA JURÍDICA	2128889	16/02/2015	15/04/2015
PROVA DE INSCRIÇÃO NO CADASTRO DE CONTRIBUINTES ESTADUAL OU MUNICIPAL, SE HOUVER, RELATIVO AO DOMICILIO OU SEDE DO PROPONENTE, PERTINENTE AO SEU RAMO DE ATIVIDADE E COMPATÍVEL COM O OBJETO DA PRESENTE LICITAÇÃO.	00	11/02/2015	31/12/2015

Este Certificado obedece o estipulado na Lei 8.666 de 21/06/1993 e atualizações e normas da PREFEITURA MUNICIPAL DE IRINEOPOLIS, e poderá necessitar de documentação complementar conforme solicitado no edital.

Irineópolis, 16 de Março de 2015

Responsável pelo Setor Compras



**CERTIFICADO DE REGISTRO CADASTRAL Nr. 723**

Descrição do Documento	Nr. do documento	Data Emissão	Data Validade
PROVA DE INSCRIÇÃO NO CADASTRO NACIONAL DE PESSOA JURÍDICA - CNPJ	20.986.965/0001-52	02/12/2014	31/12/2015
PROVA DE REGULARIDADE RELATIVA AO FUNDO DE GARANTIA POR TEMPO DE SERVIÇO - FGTS.	2015022311243836400985	23/02/2015	24/03/2015
Prova de regularidade de inexistência de Débitos Trabalhistas. Certidão Negativa de Débitos Trabalhistas (CNDT).	74617742/2015	06/01/2015	04/07/2015
PROVA DE REGULARIDADE DE TRIBUTOS FEDERAIS E À DIVIDA ATIVA DA UNIÃO - CERTIDÃO NEGATIVA (OU POSITIVA COM EFEITOS DE NEGATIVA), EMITIDA NOS TERMOS DA PORTARIA MF Nº 358, DE 05/09/2014, ALTERADA PELA PORTARIA MF Nº 443, DE 17/10/2014.	9714.5B91.7EDA.62D7	06/01/2015	05/07/2015
PROVA DE REGULARIDADE PARA COM A FAZENDA ESTADUAL DA SEDE DO PROPONENTE.	150140018339893	07/03/2015	06/05/2015
PROVA DE REGULARIDADE PARA COM A FAZENDA MUNICIPAL DA SEDE DO PROPONENTE	7746/2015	11/02/2015	12/05/2015

Este Certificado obedece o estipulado na Lei 8.666 de 21/06/1993 e atualizações e normas da PREFEITURA MUNICIPAL DE IRINEOPOLIS, e poderá necessitar de documentação complementar conforme solicitado no edital.

Irineópolis, 16 de Março de 2015

Responsável pelo Setor Compras

DECLARAÇÃO DE REGISTRO DE IMÓVEL

DECLARAÇÃO DE REGISTRO DE IMÓVEL

Este Certificado obedece o estipulado na Lei 8.888 de 21/08/1993 e alterações e normas da PREFEITURA MUNICIPAL DE IRINEOPOLIS, e  
podará necessitar de documentação complementar conforme solicitado no edital.

Irineópolis, 16 de Maio de 2018

Responsável pelo Setor Competente

**"FORTE ROCHA CONSTRUTORA LTDA ME"**

**CNPJ: 20.985.955/0001-52**

**CONTRATO POR TRANSFORMAÇÃO**



RENAN SISMER MAURICIO, brasileiro, solteiro, empresário, nascido em 19/05/1995 em Rolândia/PR, inscrito no CPF sob nº. 087.134.269-31 portador da cédula de identidade nº 6696389 SSP/SC, residente e domiciliado à Rua Perpétua Borges Cunha, nº 415, BL 1 APTO 162, Bairro Jarivatuba, CEP 89230-530, na cidade de Joinville/SC. Empresário da empresa **RENAN SISMER MAURICIO ME**, com sede no município de Joinville/SC, à Rua Vidal Ramos, nº 579, Sala 05, Bairro Guanabara, CEP: 89207-670, com inscrição devidamente registrada e arquivada na Junta Comercial do Estado de Santa Catarina sob o NIRE: 42104383083 em 05/09/2014 e inscrito no CNPJ nº 20.985.955/0001-52 fazendo uso do que permite o 3º parágrafo do artigo 968 da Lei nº10.406/2002, com a redação alterada pelo art. 10 da Lei Complementar nº 128/2008, ora transforma seu registro de **EMPRESÁRIO** em **SOCIEDADE EMPRESÁRIA**, uma vez que admitiu o sócio **LINO ANTONIO DA SILVA NETO**, brasileiro, solteiro, empresário, nascido em 17/05/1958 natural de Bom Jardim da Serra/SC, portador da cédula de identidade nº. 881.841 SSP/SC, inscrito no CPF sob nº 379.759.609-00 residente e domiciliado à Rua Dilson Funaro, nº 300, Bairro Ulisses Guimarães, CEP 89230-648, na cidade de Joinville/SC, passando a constituir o tipo jurídico **SOCIEDADE LIMITADA**, a qual se regerá, doravante, pelo presente **CONTRATO SOCIAL** ao qual se obrigam mutuamente todos os sócios:

**CAPÍTULO I**

**Da Denominação, Objeto, Sede e Prazo de Duração.**

**Cláusula Primeira** - A sociedade girará sob o nome empresarial "**FORTE ROCHA CONSTRUTORA LTDA ME**".

**Cláusula Segunda** - A sociedade terá sua sede à Rua Vidal Ramos, nº 579, Sala 05, Bairro Guanabara, CEP: 89207-670, na cidade de Joinville/SC.

Prefeitura Municipal de Irineópolis - SC  
CONFERE COM ORIGINAL

Data: 16/03/15

Assinatura

*Lino*

*[Handwritten signatures and initials in blue ink]*



154

Prefeitura Mun. de Irineópolis  
Estado de Santa Catarina  
Fl. nº 03  
Comissão Permanente de Licitação

**Cláusula Terceira** - A sociedade terá por objetivo a atividade obras de alvenaria, construção de edifícios, instalações hidráulicas, sanitárias e de gás, instalação e manutenção elétrica.

**Cláusula Quarta** - A sociedade iniciará suas atividades em 05/09/2014, e o prazo de duração será por tempo indeterminado.

**CAPÍTULO II**  
**Do Capital e das Cotas**

**Cláusula Quinta** - O capital social será de R\$ 100.000,00 (Cem Mil Reais), transferidos da empresa individual **RENAN SISMER MAURICIO ME**, divididos em 100.000 (Cem Mil) quotas de R\$ 1,00 (um real) cada, sendo que vende e transfere onerosamente neste ato 2% do capital social, sendo 2.000 (duas mil) quotas, no valor total de R\$ 2.000,00 (dois mil reais), para o sócio ingressante, **LINO ANTONIO DA SILVA NETO**, sendo subscritos e integralizados neste ato em moeda corrente nacional, ficando distribuído entre os sócios da seguinte forma:

NOME DOS SÓCIOS	QUOTAS	VALOR R\$	PART. %
RENAN SISMER MAURICIO	98.000	98.000	98%
LINO ANTONIO DA SILVA NETO	2.000	2.000	2%
Total	100.000	100.000,00	100%

**Parágrafo Único** - A responsabilidade de cada sócio é restrita ao valor de suas quotas, mas todos respondem solidariamente pela integralização do capital social.

**CAPÍTULO III**  
**Da Administração**

**Cláusula Sexta** - A sociedade será administrada pelos sócios **RENAN SISMER MAURICIO** e **LINO ANTONIO DA SILVA NETO**, na qualidade de Sócios-Administradores, em conjunto ou isoladamente com poderes e atribuições comerciais os mais amplos poderes de gestão dos negócios sociais representando a sociedade tanto em juízo como nas relações com terceiros, podendo inclusive constituir procuradores.

*Handwritten signature*

Prefeitura Municipal de Irineópolis SC  
CONFERE COM ORIGINAL

Data: 16/03/15

*Handwritten signature*  
Assinatura

*Multiple handwritten signatures and initials*

§ 1º Os administradores têm os poderes gerais para praticar todos os atos pertinentes à gestão da sociedade.

§ 2º Os administradores receberão um "pró-labore" mensal, fixado de comum acordo pelos sócios, no início de cada exercício social, respeitando as normas fiscais vigentes e os seus limites.

§ 3º É vedado aos administradores fazerem uso da firma na prestação de garantia, fiança, aval ou qualquer outro título de favor, em negócios estranhos ao objeto social.

§ 4º - Os administradores responderão solidariamente perante a sociedade e os terceiros prejudicados, por culpa no desempenho de suas funções.

**Cláusula Sétima** – Nos quatro meses seguintes ao término de exercício social, os administradores são obrigados a prestar ao sócio contas justificadas de sua administração, apresentando-lhes o inventário, bem como o balanço patrimonial e o de resultado econômico, quando for o caso.

#### CAPÍTULO IV

##### Retirada por Morte, ou Exclusão de Sócios.

**Cláusula Oitava**- Cabe ao sócio que desejar ceder suas cotas ou retirar-se da sociedade comunicar aos demais, por escrito, com prazo de 60 (sessenta) dias, garantindo aos sócios remanescentes o direito de preferência na aquisição das mesmas.

**Cláusula Nona**- Falecendo ou interditado qualquer sócio, a sociedade continuará suas atividades com os herdeiros ou sucessores. Não sendo possível ou inexistindo interesse destes ou do sócio remanescente, o valor de seus haveres será apurado e liquidado com base na situação patrimonial da sociedade, à data da resolução, verificada em balanço especialmente levantado.

*[Handwritten signature]*

Prefeitura Municipal de Irineópolis - SC  
CONFERE COM ORIGINAL

Data: 16 / 03 / 15

*[Handwritten signature]*  
Assinatura

*[Multiple handwritten signatures and initials]*



Prefeitura Mun. de Itineópolis  
Estado de Santa Catarina  
Fl. nº 105  
Comissão Permanente de Licitação

### CAPÍTULO V Do Exercício Social

**Cláusula Décima-** Ao término de cada exercício social, em 31 de dezembro, os administradores prestaram contas justificadas de sua administração, procedendo à elaboração do inventário, do balanço patrimonial e do balanço de resultado econômico, cabendo aos sócios, na proporção de suas quotas, os lucros ou perdas apuradas.

**Cláusula Décima Primeira-** A sociedade poderá a qualquer tempo, abrir ou fechar filial ou outra dependência, mediante alteração contratual assinada por todos os sócios.

### CAPÍTULO VI Disposições Finais

**Cláusula Décima Segunda-** Os administradores declaram, sob as penas da lei, de que não estão impedidos de exercer a administração da sociedade, por lei especial, ou em virtude de condenação criminal, ou por se encontrar sob os efeitos dela, a pena que vede, ainda que temporariamente, o acesso a cargos públicos; ou por crime falimentar, de prevaricação, peita ou suborno, concussão, peculato, ou contra a economia popular, contra o sistema financeiro nacional, contra normas de defesa da concorrência, contra as relações de consumo, fé pública, ou a propriedade.

Fica eleito o foro desta comarca para qualquer ação fundada neste contrato, renunciando-se a qualquer outro por muito especial que seja.

E por estarem, assim, justos e contratados, assinam o presente em 03(três) vias de igual teor e forma.

Joinville/SC, 14 de novembro de 2014.

  
\_\_\_\_\_  
**RENAN SISMER MAURICIO**

  
\_\_\_\_\_  
**LINO ANTONIO DA SILVA NETO**

Prefeitura Municipal de Itineópolis - SC

CONFERE COM ORIGINAL

Data: 16 / 03 / 15

  
Assinatura





JUNTA COMERCIAL DO ESTADO DE SANTA CATARINA  
CERTIFICO O REGISTRO EM: 27/11/2014 SOB Nº: 42205264926  
Protocolo: 14/309846-2, DE 30/10/2014

FORTE ROCHA CONSTRUTORA LTDA  
ME

  
BLASCO BORGES BARCELLOS  
SECRETÁRIO GERAL





ESTADO DE SANTA CATARINA  
SECRETARIA DE ESTADO DA FAZENDA

Prefeitura Mun. de Irineópolis  
Estado de Santa Catarina  
Fl. nº 106  
Comissão Permanente de Licitação

CERTIDÃO NEGATIVA DE DÉBITOS ESTADUAIS ✓

Nome (razão social): **FORTE ROCHA CONSTRUTORA LTDA ME**  
CNPJ/CPF: **20.985.955/0001-52**

Ressalvando o direito da Fazenda Estadual de inscrever e cobrar as dívidas que vierem a ser apuradas, é certificado que não constam, na presente data, pendências em nome do contribuinte acima identificado, relativas aos tributos, dívida ativa e demais débitos administrados pela Secretaria de Estado da Fazenda.

Dispositivo Legal: **Lei nº 3938/66, Art. 154**  
Número da certidão: **15014001R330R03**  
Data de emissão: **07/03/2015 15:41:19 ✓**  
Validade (Lei nº 3938/66, Art. 158, modificado pelo artigo 18 da Lei n 15.510/11.): **06/05/2015 ✓**

A autenticidade desta certidão deverá ser confirmada na página da Secretaria de Estado da Fazenda na Internet, no endereço: <http://www.sef.sc.gov.br>

ESTADO DE SANTA CATARINA  
SECRETARIA DE ESTADO DA FAZENDA

PROVEDOR GERAL DE CONTABILIDADE

FORTE ROCHA CONSTRUTORA LTDA ME  
20.082.881/0001-23

CPF  
CNPJ

Resolvendo o direito de fazenda estatuida de inscricao e cobrar as dividas que vierem a ser exigidas e certificadas  
com o contrato de fazenda estatuida em nome de terceiros, a fim de identificar, relative as dividas  
divida ativa e demais titulos administrativos da Secretaria de Estado da Fazenda

121 111 281281 121

07/04/2012 12:11:18

08/10/2012

Departamento de  
Fiscalizacao e  
Controle de  
Contribuicoes  
e Tributos  
e Taxas

A presente certidão tem por objeto a inscricao de fazenda estatuida em nome de terceiros, a fim de identificar, relative as dividas  
divida ativa e demais titulos administrativos da Secretaria de Estado da Fazenda

Prefeitura Municipal  
Prefeitura Municipal de Joinville



**CERTIDÃO NEGATIVA DE DÉBITOS**

NÚMERO CERTIDÃO:	DATA DA EMISSÃO:	DATA DA VALIDADE:
7746/2015	11/02/2015	12/05/2015

CPF/CNPJ:	NOME/RAZÃO SOCIAL:
20.985.955/0001-52	FORTE ROCHA CONSTRUTORA LTDA - ME

INSCRIÇÃO MUNICIPAL:	ATIVIDADE FISCAL:
137625	Obras de alvenaria
137627	Instalações hidráulicas, sanitárias e de gás
137628	Instalação e manutenção elétrica
137629	41.20-4-00 - Construção de edifícios

ENDEREÇO/LOCALIZAÇÃO:	
Logradouro: Vidal Ramos, 579	Complemento: Sala 5
Bairro: Guanabara	CEP: 89207-670

**AVISO:**  
Não constam débitos até a presente data.

**DESCRIÇÃO:**  
Certificamos a pedido, conforme Decreto 18674/2012 que o contribuinte acima identificado não possui pendências relativas aos tributos municipais em seu nome até a presente data.  
Ressalvado, porém, o direito da Fazenda Municipal cobrar quaisquer débitos que oportunamente vierem a ser apurados sob sua responsabilidade.

CÓDIGO DE CONTROLE DA CERTIDÃO  
**C157746N6426D61**

A autenticidade desta poderá ser confirmada na página da Prefeitura Municipal de Joinville  
[www.joinville.sc.gov.br](http://www.joinville.sc.gov.br)

Prefeitura Municipal de Joinville

IMPRIMIR

VOLTAR



### Certificado de Regularidade do FGTS CRF

**Inscrição:** 20985955/0001 52  
**Razão Social:** FORTE ROCHA CONSTRUTORA LTDA ME ✓  
**Nome Fantasia:** EMPREITEIRA E CONSTRUTURA FORTE ROCHA  
**Endereço:** R VIDAL RAMOS 579 SL05 / GUANABARA / JOINVILLE / SC / 89207 670

A Caixa Econômica Federal, no uso da atribuição que lhe confere o Art. 7, da Lei 8.036, de 11 de maio de 1990, certifica que, nesta data, a empresa acima identificada encontra-se em situação regular perante o Fundo de Garantia do Tempo de Serviço FGTS.

O presente Certificado não servirá de prova contra cobrança de quaisquer débitos referentes a contribuições e/ou encargos devidos, decorrentes das obrigações com o FGTS.

**Validade:** 23/02/2015 a 24/03/2015 ✓

**Certificação Número:** 2015022311243836400885

Informação obtida em 02/03/2015, às 16:57:38.

A utilização deste Certificado para os fins previstos em Lei está condicionada à verificação de autenticidade no site da Caixa:  
**www.caixa.gov.br**

Prefeitura Mun. de Iri-  
Estado de Santa Catarina  
Fl. nº 108  
Comissão Permanente

*(Handwritten signatures and initials in blue ink)*



Prefeitura Mun. de Irineópolis  
Estado de Santa Catarina  
Fl. nº 109  
Comissão Permanente de Licitação

## Comprovante de Inscrição e de Situação Cadastral

### Contribuinte.

Confira os dados de Identificação da Pessoa Jurídica e, se houver qualquer divergência, providencie junto à RFB a sua atualização cadastral.

REPÚBLICA FEDERATIVA DO BRASIL		CADASTRO NACIONAL DA PESSOA JURÍDICA	
NÚMERO DE INSCRIÇÃO <b>20.985.955/0001-52</b> MATRIZ	COMPROVANTE DE INSCRIÇÃO E DE SITUAÇÃO CADASTRAL		DATA DE ABERTURA <b>05/09/2014</b>
NOME EMPRESARIAL <b>FORTE ROCHA CONSTRUTORA LTDA - ME</b>			
TÍTULO DO ESTABELECIMENTO (NOME DE FANTASIA) <b>EMPREITEIRA E CONSTRUTORA FORTE ROCHA</b>			
CÓDIGO E DESCRIÇÃO DA ATIVIDADE ECONÔMICA PRINCIPAL <b>43.99-1-03 - Obras de alvenaria</b>			
CÓDIGO E DESCRIÇÃO DAS ATIVIDADES ECONÔMICAS SECUNDÁRIAS <b>41.20-4-00 - Construção de edifícios</b> <b>43.21-5-00 - Instalação e manutenção elétrica</b> <b>43.22-3-01 - Instalações hidráulicas, sanitárias e de gás</b>			
CÓDIGO E DESCRIÇÃO DA NATUREZA JURÍDICA <b>206-2 - SOCIEDADE EMPRESARIA LIMITADA</b>			
LOGRADOURO <b>R VIDAL RAMOS</b>	NÚMERO <b>579</b>	COMPLEMENTO <b>SALA 05</b>	
CEP <b>89.207-670</b>	BAIRRO/DISTRITO <b>GUANABARA</b>	MUNICÍPIO <b>JOINVILLE</b>	UF <b>SC</b>
ENDEREÇO ELETRÔNICO	TELEFONE <b>(47) 3436-0911</b>		
ENTE FEDERATIVO RESPONSÁVEL (EFR) *****			
SITUAÇÃO CADASTRAL <b>ATIVA</b>		DATA DA SITUAÇÃO CADASTRAL <b>05/09/2014</b>	
MOTIVO DE SITUAÇÃO CADASTRAL			
SITUAÇÃO ESPECIAL *****		DATA DA SITUAÇÃO ESPECIAL *****	

Aprovado pela Instrução Normativa RFB nº 1.470, de 30 de maio de 2014.

Emitido no dia 17/03/2015 às 23:54:28 (data e hora de Brasília).

Página: 1/1

Consulta QSA / Capital Social

Voltar



3025-4766 / 9674-5446



**DECLARAÇÃO DE SUJEIÇÃO AO EDITAL E DE INEXISTÊNCIA DE FATOS SUPERVENIENTES IMPEDITIVOS DA QUALIFICAÇÃO**

**PROCESSO LICITATÓRIO N.º 01/2015  
TOMADA DE PREÇOS N.º 01/2015**

**À Comissão Permanente de Licitação da Prefeitura Municipal de Irineópolis- SC**

Ref.: Procedimento Licitatório n.º 01/2015  
Modalidade Tomada de Preços n.º 01/2015

O signatário da presente, em nome da proponente Sr. Lino Antonio da Silva Neto, declara concordar com os termos da Licitação modalidade Tomada de Preços para obras e serviços de engenharia n.º ....., supramencionado e dos respectivos anexos e documentos, que a mesma acatará integralmente qualquer decisão que venha a ser tomada pelo licitador quanto à qualificação apenas das proponentes que hajam atendido às condições estabelecidas e demonstrem integral possibilidade de executar o objeto previsto.

O signatário da presente declara, também, em nome da referida proponente, total concordância com a decisão que venha a ser tomada quanto a adjudicação, objeto do presente edital.

Declara, ainda, para todos os fins de direito a inexistência de fatos supervenientes impeditivos da qualificação ou que comprometam a idoneidade da proponente nos termos do Artigo 32, parágrafo 2.º e Artigo 97 da Lei n.º 8.666, de 21 de junho de 1993 e suas alterações.

Joinville, 17 de março de 2015.

**LINO A. DA SILVA NETO**  
DEPARTAMENTO/OBRAS  
obrasforterocha@gmail.com.

Ass.:

Lino Antonio da Silva Neto  
RG; 881.841.ssp/sc

EMPREITEIRA E CONSTRUTORA FORTE ROCHA  
FORTE ROCHA CONSTRUTORA LTDA -ME  
CNPJ: 20.985.955/0001-52  
INSCRIÇÃO ESTADUAL: 257.448.276 / INSCRIÇÃO MUNICIPAL: 137625  
Rua Vidal Ramos 579 sala 05-Guanabara -Joinville/SC

DECLARACIÓN DE SERVIDOR PÚBLICO DEL ESTADO DE CALIFORNIA

PROCESO DE LICITACIÓN N.º 12-13  
TOTAL DE PRECIOS N.º 12-13

A la Comisión Permanente de Licitación Municipal de Monteleone, California

Me: Proponente Licitación N.º 12-13  
Monteleone, California

Yo, el abajo firmante, declaro que soy un individuo independiente y no un empleado de un gobierno federal, estatal o local, ni un empleado de una entidad que recibe fondos federales, estatales o locales. Soy un individuo independiente y no un empleado de un gobierno federal, estatal o local, ni un empleado de una entidad que recibe fondos federales, estatales o locales. Soy un individuo independiente y no un empleado de un gobierno federal, estatal o local, ni un empleado de una entidad que recibe fondos federales, estatales o locales.

Yo declaro que soy un individuo independiente y no un empleado de un gobierno federal, estatal o local, ni un empleado de una entidad que recibe fondos federales, estatales o locales. Soy un individuo independiente y no un empleado de un gobierno federal, estatal o local, ni un empleado de una entidad que recibe fondos federales, estatales o locales.

Yo declaro que soy un individuo independiente y no un empleado de un gobierno federal, estatal o local, ni un empleado de una entidad que recibe fondos federales, estatales o locales. Soy un individuo independiente y no un empleado de un gobierno federal, estatal o local, ni un empleado de una entidad que recibe fondos federales, estatales o locales.

LUIS ALBERTO MONTELEONE  
DECLARACIÓN DE SERVIDOR PÚBLICO  
Monteleone, California

Monteleone, 17 de marzo de 2013





16/02/2015 2710639  
**PODER JUDICIÁRIO**  
**TRIBUNAL DE JUSTIÇA DO ESTADO DE SANTA CATARINA**  
Comarca de Joinville

2710639  
Prefeitura Mun. de Itineópolis  
Estado de Santa Catarina  
Fl. nº 111  
Comissão Permanente de Licitação

**CERTIDÃO**  
**FALÊNCIA, CONCORDATA E RECUPERAÇÃO JUDICIAL**

**CERTIDÃO Nº: 2128889**

**FOLHA: 1/1**

À vista dos registros cíveis constantes nos sistemas de informática do Poder Judiciário do Estado de Santa Catarina da Comarca de Joinville, com distribuição anterior à data de 11/02/2015, verificou-se NADA CONSTAR em nome de:

**FORTE ROCHA CONSTRUTORA LTDA ME, portador do CNPJ: 20.985.955/0001-52. \*\*\*\*\***

**OBSERVAÇÕES:**

- a) para a emissão desta certidão, foram considerados os normativos do Conselho Nacional de Justiça;
- b) os dados informados são de responsabilidade do solicitante e devem ser conferidos pelo interessado e/ou destinatário;
- c) a autenticidade deste documento poderá ser confirmada no endereço eletrônico <http://www.tjsc.jus.br/portal>, opção Certidões/Conferência de Certidão; e
- d) para a Comarca da Capital, a pesquisa abrange os feitos em andamento do Foro Central, Eduardo Luz, Norte da Ilha, Fórum Bancário e Distrital do Continente.

Certifico finalmente que esta certidão é isenta de custas.

Esta certidão foi emitida pela internet e sua validade é de 60 dias.

Joinville, segunda-feira, 16 de fevereiro de 2015.

**PEDIDO Nº:**

2710639



Handwritten signatures in blue ink, including several illegible signatures and a signature that appears to be 'Pino'.

PODER JUDICIÁRIO  
TRIBUNAL DE JUSTIÇA DO ESTADO DE SANTA CATARINA  
Comarca de Joinville

CERTIDÃO  
FALÊNCIA, CONCORDATA E RECUPERAÇÃO JUDICIAL

FOLHA Nº

CERTIDÃO Nº

À vista das razões de fato e de direito apresentadas pelo requerente, bem como das informações constantes no Relatório de Análise de Crédito e no Relatório de Análise de Ativos e Passivos, o Juiz de Direito, no exercício de suas atribuições legais, resolveu declarar a falência da empresa requerida, com a consequente suspensão de suas atividades, e a nomeação do administrador judicial, nos termos da Lei nº 11.101/2002, e a consequente nomeação do administrador judicial, nos termos da Lei nº 11.101/2002.

FORTE ROCHA CONSTRUTORA LTDA ME, inscrita no CNPJ nº 08.882.882/0001-82, inscrita no CNPJ nº 08.882.882/0001-82.

OBSERVAÇÕES

1) Para a validade desta certidão, é necessário que o requerente apresente a documentação necessária para a declaração de falência, bem como a documentação necessária para a nomeação do administrador judicial, nos termos da Lei nº 11.101/2002.

2) A falência da empresa requerida não afeta a validade dos atos praticados anteriormente à sua declaração de falência, nos termos da Lei nº 11.101/2002.

3) Para a validade desta certidão, é necessário que o requerente apresente a documentação necessária para a declaração de falência, bem como a documentação necessária para a nomeação do administrador judicial, nos termos da Lei nº 11.101/2002.

Certo é finalmente que esta certidão é verdadeira e válida.

Esta certidão foi emitida pelo sistema de informática em 18 de fevereiro de 2015.

Joinville, 18 de fevereiro de 2015.



CERTIDÃO Nº

# Forte Rocha Construtora Ltda - Me

Folha: 1

Termo de abertura

Diário nº 1

Contém este livro Diário 4 folhas numeradas eletronicamente do número 1 a 4 e serviu para os lançamentos das informações próprias do contribuinte do estabelecimento abaixo descrito:

Razão Social: Forte Rocha Construtora Ltda - Me

Vidal Ramos

Endereço:

Sala 05

Complemento:

Guanabara

Bairro:

Joinville/SC/89207-670

Cidade/UF/CEP:

42104383083 em 05/09/2014

Registro em Cartório:

Nome do Cartório:

Nº do livro:

Nº da folha:

ISENTO

Inscrição Estadual:

20.985.955/0001-52

CNPJ:

Inscrição Municipal:

05/09/2014

Data da Constituição:

31/12/2014

Data de encerramento do exercício social:

Joinville / SC, 01 de Janeiro de 2014

Prefeitura Mun. de Irineópolis  
Estado de Santa Catarina

Fl. nº

Comissão Permanente de Licitação

Prefeitura Municipal de Irineópolis - SC  
CONFERE COM ORIGINAL

Data: 16/03/15

Assinatura

Olide Bazzo  
Téc. Contábil  
CRC/SC 021818/O  
CPF 453.614.529-04

FABIELE CRISTINA CRONE  
TÉCNICA CONTÁBIL  
1.SC-026301/O-6  
043.230.049-07

RENAN S. MAURICIO  
Diretor  
CPF 087.134.269-31  
RG: 6696389

RENAN SISMER MAURICIO  
Empresário  
6.696.389  
087.134.269-31

**Forte Rocha Construtora Ltda - Me**  
CNPJ : 20.985.955/0001-52 NIRE : 42104383083 de 05/09/2014  
Balço Patrimonial em 01/01/2014 a 31/12/2014

Classificação	Nome	2014	2013
01	ATIVO		
01.1	ATIVO CIRCULANTE	144.661,35	0,00
01.1.1	DISPONIBILIDADES	144.661,35	0,00
01.1.1.01	CAIXA	147.551,91	0,00
01.1.1.01.001	Caixa	147.551,91	0,00
01.1.2	DIREITOS REALIZÁVEIS A CURTO PRAZO	(2.890,56)	0,00
01.1.2.08	TRIBUTOS E CONTRIBUIÇÕES A COMPENSAR	(2.890,56)	0,00
01.1.2.08.010	I.N.S.S a Compensar	319,08	0,00
01.1.2.08.011	Plano Brasil Maior a Compensar	(3.209,64)	0,00
02	PASSIVO	145.474,81	0,00
02.1	PASSIVO CIRCULANTE	9.873,54	0,00
02.1.3	OBRIGAÇÕES TRABALHISTAS	7.450,17	0,00
02.1.3.01	FOLHA DE PAGAMENTO DE EMPREGADOS	6.523,82	0,00
02.1.3.01.001	Salários a Pagar	7.079,00	0,00
02.1.3.01.003	Rescisões a Pagar	(456,18)	0,00
02.1.3.01.004	13º. Salário a Pagar	(99,00)	0,00
02.1.3.03	FOLHA DE PAGAMENTO DE DIRIGENTES	644,00	0,00
02.1.3.03.001	Pro-Labore a Pagar	644,00	0,00
02.1.3.04	ENCARGOS SOCIAIS A PAGAR	282,35	0,00
02.1.3.04.002	F.G.T.S. a Pagar	282,35	0,00
02.1.4	OBRIGAÇÕES TRIBUTÁRIAS	2.679,80	0,00
02.1.4.03	IMPOSTOS E CONTRIBUIÇÕES S/RECEITAS	2.679,80	0,00
02.1.4.03.006	SIMPLES a Pagar	2.679,80	0,00
02.1.5	CONTAS A PAGAR	(256,43)	0,00
02.1.5.02	DEMAIS CONTAS A PAGAR	(256,43)	0,00
02.1.5.02.004	Outras Contas a Pagar	(256,43)	0,00
02.3	PATRIMÔNIO LÍQUIDO	135.601,27	0,00
02.3.1	CAPITAL	100.000,00	0,00
02.3.1.01	CAPITAL SOCIAL	100.000,00	0,00
02.3.1.01.002	Capital Social Integralizado	100.000,00	0,00
02.3.4	PREJUÍZOS ACUMULADOS	35.601,27	0,00
02.3.4.04	RESULTADO DO EXERCÍCIO	35.601,27	0,00
02.3.4.04.001	Resultado do Exercício	35.601,27	0,00

Reconhecemos a exatidão do presente Balço patrimonial encerrado em 01/01/2014 a 31/12/2014, a vista dos documentos apresentados cujo Ativo e Passivo importam R\$ 144.661,35 , Cento e Quarenta e Quatro Mil Seiscentos e Sessenta e Um Reais e Trinta e Cinco Centavos, transcritos nas folhas 2 a 2 do livro diário nr. 1.

**Olíde Bazzo**  
Téc. Contábil  
CRC/SC 021818/O  
CPF 453.614.529-04

*Olíde Bazzo*

FABIELE CRISTINA CRONE  
CONTABILISTA  
CRC: 1.SC-026301/O-6  
CPF: 043.230.049-07

**RENAN S. MAURICIO**  
Diretor  
CPF 087.134.269-31  
RG: 6696389

RENAN SISMER MAURICIO  
Empresário  
CPF: 087.134.269-31

*Olíde Bazzo*

Prefeitura Municipal de Irineópolis - SC  
CONFERE COM ORIGINAL  
Data: 16/03/15  
*AB*  
Assinatura

*AB*  
*Renan S. Mauricio*  
SCI -Visual Sucessor

Prefeitura Mun. de Irineópolis  
 Estado de Santa Catarina  
 Nº 141.º  
 Comissão Permanente nº 2014

**Forte Rocha Construtora Ltda - Me**  
 CNPJ : 20.985.955/0001-52 NIRE : 42104383083 de 05/09/2014  
 Demonstração do Resultado de 01/01/2014 a 31/12/2014

2013

Classificação	Nome		
03	RECEITAS	56.871,25	0,00
03 1 1	RECEITA BRUTA COM VENDAS E SERVIÇOS	59.551,05	0,00
03 1 03	RECEITAS COM SERVIÇOS	59.551,05	0,00
03 1 1 03 001	Serviços Prestados à Vista	59.551,05	0,00
03 1 2	DEDUÇÕES DAS RECEITAS COM VENDAS E SERVIÇOS	(2.679,80)	0,00
03 1 2 02	IMPOSTOS S/VENDAS E SERVIÇOS	(2.679,80)	0,00
03 1 2 02 006	Simplex S/Vendas e Serviços	1.547,46	0,00
03 1 2 02 008	Simplex Nacional S/Vendas e Serviços	1.132,34	0,00
04	CUSTOS E DESPESAS	22.083,44	0,00
04 2 1	DESPESAS OPERACIONAIS	22.083,44	0,00
04 2 1 01	DESPESAS TRABALHISTAS	16.193,72	0,00
04 2 1 01 001	Salários	13.317,28	0,00
04 2 1 01 002	Pro-Labore	1.448,00	0,00
04 2 1 01 004	Férias	142,51	0,00
04 2 1 01 005	13 Salário	1.285,93	0,00
04 2 1 02	ENCARGOS SOCIAIS	4.815,56	0,00
04 2 1 02 001	I N S S	3.647,92	0,00
04 2 1 02 002	F G T S	1.167,93	0,00
04 2 1 03	DESPESAS GERAIS	1.074,16	0,00
04 2 1 03 019	Serviços de Terceiros - Pessoa Jurídica	380,00	0,00
04 2 1 03 039	Impostos e Taxas	694,16	0,00

Reconhecemos a exatidão da presente Demonstração do Resultado do Exercício

Olíde Bazzo  
 Téc. Contábil  
 CRC/SC 021818/O  
 CPF 453.614.529-04

FABIELE CRISTINA CRONE  
 CONTABILISTA  
 CRC 1 SC-026301/O-6  
 CPF 043.230.049-07

RENAN SISMER MAURICIO  
 Empresário  
 CPF 087.134.269-31

Prefeitura Municipal de Irineópolis - SC  
 CONFERE COM ORIGINAL  
 Data: 16/03/15  
 Assinatura

SCI - Visual Sucessor

# Forte Rocha Construtora Ltda - Me

Prefeitura Mun. de Irineópolis  
Estado de Santa Catarina  
Fl. nº 115  
Comissão Permanente de Licitação

Folha: 4

Termo de encerramento

Diário nº 1

Contém este livro Diário 4 folhas numeradas eletronicamente do número 1 a 4 e serviu para os lançamentos das informações próprias do contribuinte do estabelecimento abaixo descrito:

Razão Social: Forte Rocha Construtora Ltda - Me

Vidal Ramos

Endereço:

Sala 05

Complemento:

Guanabara

Bairro:

Joinville/SC/89207-670

Cidade/UF/CEP:

42104383083 em 05/09/2014

Registro em Cartório:

Nome do Cartório:

Nº do livro:

Nº da folha:

ISENTO

Inscrição Estadual:

20.985.955/0001-52

CNPJ:

Inscrição Municipal:

05/09/2014

Data da Constituição:

01/01/2014 a 31/12/2014

Período de Escrituração:

Joinville / SC, 31 de Dezembro de 2014

Prefeitura Municipal de Irineópolis - SC  
CONFERE COM ORIGINAL

Data: 16 / 03 / 15

Assinatura

Olide Bazzo  
Téc. Contábil  
CRC/SC 021818/O  
CPF 453.614.529-04

*Olide Bazzo*

FABIELE CRISTINA CRONE  
TÉCNICA CONTÁBIL  
1.SC-026301/O-6  
043.230.049-07

RENAN S. MAURICIO

Diretor

CPF 087.134.269-31

RG 6696389

RENAN SISMER MAURICIO

Empresário

6.696.389

087.134.269-31

# Renan Sismer Mauricio - ME

CNPJ: 20.985.955/0001-52

$$\text{Liquidez Geral} = \frac{\text{ATIVO CIRCULANTE} + \text{REALIZÁVELA LONGO PRAZO}}{\text{PASSIVO CIRCULANTE} + \text{EXIGÍVEL A LONGO PRAZO}}$$

$$\text{Liquidez Geral} = \frac{144661,35}{9873,54} = 14,65 \quad \checkmark$$

$$\text{Liquidez Corrente} = \frac{\text{ATIVO CIRCULANTE}}{\text{PASSIVO CIRCULANTE}}$$

$$\text{Liquidez Corrente} = \frac{144661,35}{9873,54} = 14,65 \quad \checkmark$$

$$\text{Endividam. Geral} = \frac{\text{PASSIVO CIRCULANTE} + \text{EXIGÍVEL A LONGO PRAZO}}{\text{PATRIMÔNIO LÍQUIDO}}$$

$$\text{Endividam. Geral} = \frac{9873,54}{135601,27} = 0,073$$

$$\text{Capital Circulante liquido} = \text{ATIVO CIRCULANTE} - \text{PASSIVO CIRCULANTE}$$

$$144.661,35 - 9873,54 = 134.787,81$$

Olide Bazzo  
 Téc. Contábil  
 CRC/SC 021818/O  
 CPF 453.614.529-04

FABIELE CRISTINA CRONE  
 TÉCNICA CONTABIL  
 1.SC-026301/O-6  
 043.230.049-07

Prefeitura Municipal de Irineópolis - SC  
 CONFERE COM ORIGINAL

Data: 16/03/15

AB  
 Assinatura

*(Handwritten signatures and initials)*



DECLARAÇÃO QUE NÃO EMPREGA MENOR DE 18 ANOS ✓

FORTE ROCHA CONSTRUTORA LTDA – ME, inscrita no CNPJ nº 20.985.955/0001-52, por intermédio de seu representante legal o(a) Sr(a) RENAN SISMER MAURICIO, portador(a) da Carteira de Identidade nº 6696389 e do CPF nº 087.134.269-31, DECLARA, para fins do disposto no inciso V do art. 27 da Lei nº 8.666, de 21 de junho de 1993, acrescido pela Lei nº 9.854, de 27 de outubro de 1999, referente ao cumprimento do disposto no inciso XXXIII do art. 7º da Constituição Federal, que não emprega menor de dezoito anos em trabalho noturno, perigoso ou insalubre e não emprega menor de dezesseis anos.

Ressalva: emprega menor, a partir de quatorze anos, na condição de aprendiz. ✓

Joinville 16 de março de 2015

RENAN S. MAURICIO  
Diretor  
CPF 087.134.269-31  
RG 6696389

RENAN SISMER MAURICIO  
CPF: 087.134.269-31  
RG;6696389  
DIRETOR





DECLARAÇÃO DE PLENA SUBMISSÃO AS  
CONDIÇÕES DO PRESENTE EDITAL

A

Prefeitura Municipal de Iriepópolis/SC  
PROCESSO LICITATÓRIO Nº. 001/2015  
TOMADA DE PREÇO 001/2015

A Empresa FORTE ROCHA CONSTRUTORA LTDA -ME, através da presente, declara para os devidos fins, de que aceitação das condições do presente edital sem restrições de qualquer natureza e de se vencedora da presente, executará os serviços e fornecerá os materiais de acordo com as normas e especificações vigente pelo preço proposto. PROCESSO LICITATÓRIO Nº 014/2015 TOMADA DE PREÇOS 001/2015

E por ser verdade, assina a presente declaração sob as penas da lei.



Joinville 18 de março de 2015

RENAN S. MAURICIO  
Diretor  
CPF 087.134.269-31  
RG: 6696389

RENAN SISMER MAURICIO  
DIRETOR



FORTE KOC IV

1

DIRETOR

COMISSÃO DE LICITAÇÃO

COMISSÃO DE LICITAÇÃO  
COMISSÃO DE LICITAÇÃO  
COMISSÃO DE LICITAÇÃO

COMISSÃO DE LICITAÇÃO

Em nome do Estado de Mato Grosso do Sul, por meio do

Estado de Mato Grosso do Sul, por meio do  
Estado de Mato Grosso do Sul, por meio do  
Estado de Mato Grosso do Sul, por meio do  
Estado de Mato Grosso do Sul, por meio do

COMISSÃO DE LICITAÇÃO  
COMISSÃO DE LICITAÇÃO  
COMISSÃO DE LICITAÇÃO

A

COMISSÃO DE LICITAÇÃO

COMISSÃO DE LICITAÇÃO

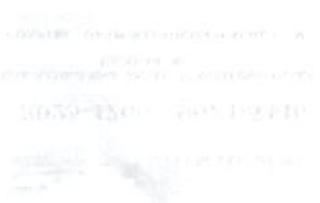

COMISSÃO DE LICITAÇÃO  
COMISSÃO DE LICITAÇÃO



## DECLARAÇÃO CONHECIMENTO DO LOCAL E DE SUAS CONDIÇÕES VISITA TECNICA

A

Prefeitura Municipal de IRENOPOLIS/SC  
PROCESSO LICITATÓRIO Nº. 001/2015  
TOMADA DE PREÇO 001/2015

A Empresa FORTE ROCHA CONSTRUTORA LTDA -ME através da presente, declara para os devidos fins, que realizou vistoria no local de execução dos serviços e obras, realizando um exame detalhado, verificando todas as dificuldades dos serviços, análise do solo, captação de água, luz e força, acessos, transportes, tendo pleno conhecimento de todas as informações, das condições locais e dificuldades para o cumprimento das obrigações objeto desta licitação, e ainda, que aceita como válida a situação em que se encontra para a realização dos serviços a que se REFERÊNCIA:PROCESSO LICITATÓRIO Nº. 001/2015 TOMADA DE PREÇO PARA OBRAS E SERVIÇOS DE ENGENHARIA Nº. 001/2015

E por ser verdade, assina a presente declaração sob as penas da lei.

Joinville 18 de março de 2015

**TÉCNICO RESPONSÁVEL**  
Engenheiro Civil  
Sebastião Claudio da S. Barreto  
CPF: 306680.008-30 / CREA-SC 059.203-9

SEBASTIÃO CLAUDIO DA SILVA BARRETO  
CREA-SC 59203-9  
ENGENHEIRO CIVIL

**RENAN S. MAURICIO**  
Diretor  
CPF: 087.134.269-31  
RG: 6696389

RENAN SISMER MAURICIO  
DIRETOR

**FORTE ROCHA CONSTRUTORA LTDA-ME**  
CNPJ: 20.985.955/0001-52 | CREA-SC 131857-6  
Responsável Técnico  
Sebastião Claudio da S. Barreto  
CREA-SC 059.203-9

# DECLARAÇÃO CONHECIMENTO DO LOCAL E DE SUAS CONDIÇÕES VISTA TÉCNICA

A

Préfeitura Municipal de RENOPOLIS/SC  
PROCESSO LICITATORIO Nº. 0011016  
TOMADA DE PREÇOS 0011016

A empresa FORTE ROCHA ENGENHEIRA & CONSTRUTORA LTDA ME - ME, inscrita no CNPJ nº 08.023.428/01, realizou vistoria no local de execução dos serviços a serem executados, verificando todas as condições de trabalho, materiais, equipamentos, transporte, acesso, etc., e constatando que as condições de trabalho são adequadas para a execução dos serviços. O local de trabalho é adequado para a execução dos serviços e não há necessidade de medidas especiais de segurança. O local de trabalho é adequado para a execução dos serviços e não há necessidade de medidas especiais de segurança. O local de trabalho é adequado para a execução dos serviços e não há necessidade de medidas especiais de segurança.

E por ser verdade, assina a presente declaração sob as penas da lei.

Joinville, 16 de março de 2015

GERAL SIMIER RABUICHO  
Diretor  
CPF: 08.023.428-01  
R.G. 666388

ENGENHEIRO CIVIL  
Sebastião Cláudio da Silva Barreto  
CPF: 08.023.428-01

GERAL SIMIER RABUICHO  
DIRETOR

SEBASTIÃO CLÁUDIO DA SILVA BARRETO  
CREA-SC 029.303-9  
ENGENHEIRO CIVIL

FORTE ROCHA CONSTRUTORA LTDA ME  
CNPJ: 08.023.428/01 | CREA-SC 131827-8  
Responsável Técnico  
Sebastião Cláudio da S. Barreto  
CREA-SC 029.303-9



**SERVIÇO PÚBLICO FEDERAL**  
**Conselho Regional de Engenharia e Agronomia de Santa Catarina**

**CERTIDÃO DE PESSOA FÍSICA** ✓

**Nome:** SEBASTIAO CLAUDIO DA SILVA BARRETO  
**CPF:** 306.680.008 30  
**Registro:** 093374/D  
**Visada sob o número:** S3 059203 9 por este CREA SC  
**Registro Nacional:** 2603210505  
**Endereço:** RUA IVAIPORA 230 casa ADHEMAR GARCIA  
89230 791 JOINVILLE SC

**Aprovado em:** 05/02/2002

**Expedido pelo CREA SP**

**Títulos**

**Título:** ENGENHEIRO CIVIL  
**Escola:** UNIVERSIDADE DE TAUBATE  
**Data:** 17/01/1981

**Atribuições profissionais:** "ARTIGO 7 DA RESOLUCAO NR.218 DE 29/06/1973, DO CONFEA, EXCETO AEROPORTOS".

*Certificamos que o(a) profissional, acima citado(a), encontra se devidamente registrado(a) junto a este Conselho Regional, nos termos da Lei Federal nº 5.194, de 24 de dezembro de 1966. Certificamos, ainda, que até esta data não constam pendências em seu nome relativas a taxas e emolumentos administrados por este CREA.*

*A certidão perderá a validade, caso ocorra qualquer modificação posterior dos elementos cadastrais nela contidos.*

Emitida às **09:45:31** do dia **09/01/2015** válida até **31/03/2015** ✓  
Código de controle de certidão: **9HCF 1180 E3H7 31E2**

A autenticidade desta certidão poderá ser confirmada no site do Conselho Regional de Engenharia e Agronomia de Santa Catarina CREA SC ([www.crea.sc.org.br](http://www.crea.sc.org.br)).

Aprovada pela Instrução Normativa 005/01 de 13/07/2001.

CREA-SC



**CREA SC**

**Conselho Regional de Engenharia e Agronomia de Santa Catarina**  
Rodovia Admar Gonzaga, 2125 Itacorubi Fone: (0xx48) 3331 2000 Fax: (0xx48) 3331 2005  
Caixa Postal 125 CEP 88034 001 Site: [www.crea.sc.org.br](http://www.crea.sc.org.br) E Mail: [crea.sc@crea.sc.org.br](mailto:crea.sc@crea.sc.org.br)

Handwritten signatures in blue ink, including several illegible signatures and a large signature that appears to be 'Pino'.



Conselho Regional de Engenharia e Agronomia de Santa Catarina

OPÇÃO DE PESSOA FÍSICA

Nome: ... CPF: ... RG: ... Matrícula: ...

Declaração de opção de pessoa física... A opção de pessoa física...

Código de controle de cadastro: ... Emitida em...

CREA SC Conselho Regional de Engenharia e Agronomia de Santa Catarina



## DECLARAÇÃO DISPONIBILIDADE

A

Prefeitura Municipal de IRENOPOLIS/SC  
EDITAL DE LICITAÇÃO  
MODALIDADE TOMADA DE PREÇO Nº 01/2015 FMEDUCA

A/C PRESIDENTE DA COMISSÃO ESPECIAL DE LICITAÇÕES

Declaramos sob as penas da lei e para fins de direito, na qualidade de licitante do presente REFERÊNCIA: TOMADA DE PREÇOS 001/2015 a disponibilidade durante a vigência do contrato de toda a **equipe técnica**, funcionários bem como os equipamentos em bom estado de conservação e materiais necessário a toda execução do objeto a ser contratado.

### RESPONSÁVEIS TÉCNICOS;

A) ENGENHEIRO CIVIL SEBASTIÃO CLAUDIO DA SILVA BARRETO CREA-SC 59203-9

E por ser verdade, assina a presente declaração sob as penas da lei.

em 18 de MARÇO de 2015

**RENAN S. MAURICIO**  
Diretor  
CPF 087.134.269-31  
RG. 6696389

RENAN SISMER MAURICIO

**TÉCNICO RESPONSÁVEL**  
Engenheiro Civil  
Sebastião Claudio da S. Barreto  
CPF: 306680.008-30/CREA-SC 059.203-9

# DECLARAÇÃO DISPONIBILIDADE

A

Prefeitura Municipal de IRACOPOLIS/SP  
EDITAL DE LICITAÇÃO  
MODALIDADE TOMADA DE PREÇO Nº 012018/PMEDUCA

AO PRESIDENTE DA COMISSÃO ESPECIAL DE LICITAÇÕES

Declaramos sob as penas da lei que nos encontramos em condições de executar o objeto a ser contratado. Declaramos sob as penas da lei que nos encontramos em condições de executar o objeto a ser contratado. Declaramos sob as penas da lei que nos encontramos em condições de executar o objeto a ser contratado.

## RESPONSÁVEIS TÉCNICOS:

A) ENGENHEIRO CIVIL SEBASTIÃO CLAUDIO DA SILVA BARRETO, OBEA, nº 262818-9

E por ser verdade, assina a presente declaração sob as penas da lei.

Em 18 de MARÇO de 2018

RELIAN SIMER MAURICIO  
RG: 668882  
CPF: 087.412.081-00  
Diretor  
RELIAN S. MAURICIO

TÉCNICO RESPONSÁVEL  
Engenheiro Civil  
Sebastião Claudio da S. Barreto  
CPF: 087.412.081-00



## CONTRATO DE PRESTAÇÃO DE SERVIÇOS

Pelo presente instrumento particular de CONTRATO DE PRESTAÇÃO DE SERVIÇOS, celebrado, de um lado, pela Empresa FORTE ROCHA CONSTRUTORA LTDA ME, com CNPJ nº 20.985.955/0001-52, localizada na Rua Vidal Ramos, nº 579, sala 05, CEP 89207-670, Joinville, Santa Catarina, neste ato representada por seu proprietário, Sr. RENAN SISMER MAURICIO, natural de Rolândia-PR, solteiro, empresário, portador do CPF nº 087.134.269-31 e do RG nº 6696389, doravante denominado **CONTRATANTE** e, de outro lado o Sr. Sebastião Claudio da Silva Barreto, natural de São Bento do Sapucaí - SP, casado, Engenheiro Civil, portador do CPF nº 306.680.008-30 e do RG 4.759.935, residente à Rua Rezende, nº 76, Joinville - S/C, devidamente inscrito no CREA sob nº 059203-9, doravante denominado **CONTRATADO**, estabelecem as partes de comum acordo, as seguintes disposições:

**Cláusula Primeira:** O objeto do presente Contrato é a prestação de serviços do **CONTRATADO** à **CONTRATANTE**, visando prestar assessoramento dentro da sua área de atuação profissional, na qualidade de Responsável técnico.

**Cláusula Segunda:** O **CONTRATADO** cumprirá a carga horária de 03:00 horas por dia e semanal de 15:00 horas, compondo no máximo de 60 horas/mês. De segunda-feira a Sexta-feira, com Horário a partir 15:30 às 18:30 horas/ por dia.

**Cláusula Terceira:** O presente Contrato vigorará pelo período de 01/12/20014 até 01/12/2015.

**Cláusula Quarta:** Fica estipulado o valor de R\$ 2175,00 (Dois Mil Cento e Setenta e Cinco Reais), a título de remuneração mensal ao **CONTRATADO**, devendo esta ser paga pela Contratante até o 5º dia do mês seguinte ao da prestação do serviço.

**Cláusula Quinta:** O **CONTRATANTE** propiciará todas as condições para o bom desempenho do **CONTRATADO**.

**Cláusula Sexta:** O presente Contrato poderá ser rescindido por qualquer das partes, desde que haja a comunicação formal no prazo mínimo de 30 (trinta) dias, anteriores ao distrato.

**Parágrafo Único.** A empresa apenas poderá distratar o presente Contrato se estiver rigorosamente em dia com os honorários profissionais do Responsável Técnico.

**Cláusula Sétima:** Caso sobrevenham pendências a título de honorários devidos ao Responsável Técnico, por ocasião do vencimento do contrato, estipulam as partes de comum acordo que o **CONTRATADO** terá

Estado de Santa Catarina

Escritania de Paz do Boa Vista

Ruy Meyer - Escrivão de Paz

Rua Albano Schmidt, 861, Boa Vista, Joinville - SC, 89205-100 -  
47-34337953/34223859 - cartoriomeyer@terra.com.br

Autenticação: Autentico a presente cópia fotostática por ser uma reprodução fiel do documento que me foi apresentado com a qual conferi e dou fé.

Emolumentos: 1 Autenticação = R\$ 2,60 | 1 Selo de Fiscalização Pago (DSP90739-J3A1) = R\$ 1,45 | Total = R\$ 4,05 | Recibo Nº: 293481

Selo Digital de Fiscalização DSP90739-J3A1

Confira os dados do ato em <http://selo.tjsc.jus.br/>  
Dou fé, Joinville - 08 de dezembro de 2014

Emilia Fernanda Moura Delfino - Escrevente Designada

EM BRANCO

EM BRANCO

direito a uma multa equivalente a 50 % do maior salário mínimo vigente no País, podendo o profissional executar o **CONTRATANTE**, uma vez que este instrumento é título executivo extrajudicial, na forma do Art. 585, inciso II, do Código de Processo civil.

**Cláusula Oitava:** O Conselho Regional de Administração de Santa Catarina – CREA/SC, não assume qualquer responsabilidade na relação **CONTRATANTE X CONTRATADO**, estipulada no presente instrumento.

**Cláusula Nona:** O presente Contrato, para que seja reconhecido pela entidade fiscalizadora do exercício profissional deverá ser submetido à apreciação do Presidente do Conselho Regional de Administração de Santa Catarina - CREA/SC.

**Cláusula Décima:** As controvérsias originadas do presente contrato serão resolvidas.

**Cláusula Décima Primeira:** As partes elegem o Foro da Comarca de Joinville, SC - para dirimir eventuais litígios acerca do contrato, podendo ser resolvidos, também, por meio de procedimento arbitral.

E por estarem justos e contratados, subscrevem o presente em três vias de igual teor e forma, na presença de duas testemunhas.

Joinville, 27 de novembro de 2014.

TABELIONATO W. SOUZA

TABELIONATO W. SOUZA

CONTRATANTE

CONTRATADO

3º Ofício de Notas e 2º de Protestos

Willian Carlos de Souza  
Tabelião  
Rua Dona Francisca, 448 - Centro - Joinville/SC  
013 89 201 250 - Fax: (47) 3422-9975  
tabelionatosouza2@oi.com.br

Reconheço como **AUTENTICA** a(s) firma(s) de:  
[L966eCH3]-RENAN SISNER MAURICIO.....

Dou fé, Joinville, 01 de Dezembro de 2014  
Em testº da verdade.

- ( ) Rodrigo Liberato Fernandes ( ) Pamela Súlen da Veiga Testoni
- ( ) Juliano Silveira ( ) Stella Müller ( ) Luis Felipe B. Vicentim
- ( ) Débora Regina Flores ( ) Eduarda Zanetta de Souza

Selo digital Fiscalização tipo: NORMAL: DSB44108-6SRO  
Confira os dados do ato em: www.tjsc.jus.br/selo  
Emol: 2,40 + Selo(s): 1,45=3,85  
Qualquer emenda ou ressurto será considerado indicio de adulteração ou tentativa de fraude

3º Ofício de Notas e 2º de Protestos

Willian Carlos de Souza  
Tabelião  
Rua Dona Francisca, 448 - Centro - Joinville/SC  
013 89 201 250 - Fax: (47) 3422-9975  
tabelionatosouza2@oi.com.br

Reconheço como **AUTENTICA** a(s) firma(s) de:  
[LAE1Cg0]-SEBASTIÃO CLÁUDIO DA SILVA BARRETO.....

Dou fé, Joinville, 02 de Dezembro de 2014  
Em testº da verdade.

- ( ) Rodrigo Liberato Fernandes ( ) Pamela Súlen da Veiga Testoni
- ( ) Juliano Silveira ( ) Stella Müller ( ) Luis Felipe B. Vicentim
- ( ) Débora Regina Flores ( ) Eduarda Zanetta de Souza

Selo digital Fiscalização tipo: NORMAL: DSB47185-OCLV  
Confira os dados do ato em: www.tjsc.jus.br/selo  
Emol: 2,40 + Selo(s): 1,45=3,85  
Qualquer emenda ou ressurto será considerado indicio de adulteração ou tentativa de fraude

**Estado de Santa Catarina**  
Escritório de Paz do Boa Vista  
Ruy Meyer - Escrivão de Paz  
Rua Albano Schmitz, 861, Boa Vista, Joinville - SC. 89205-100 -  
47-34337953/34223869 - cartorio.meyer@terra.com.br

Autenticação: Autentico a presente cópia fotostática por ser uma reprodução fiel do documento que me foi apresentado com a qual e dou fé.

Emolumentos: 1 Autenticação = R\$ 2,60 | 1 Selo de Fiscalização Pago (DSP90743-RZ2Y) = R\$ 1,45 | Total = R\$ 4,05 | Recibo N°: 293481  
**Selo Digital de Fiscalização DSP90743-RZ2Y**  
Confira os dados do ato em <http://selo.tjsc.jus.br/>  
Dou fé, Joinville - 08 de dezembro de 2014

Emilia Fernanda Moura Delfino - Escrevente Designada

EM BRANCO

EM BRANCO



**SERVIÇO PÚBLICO FEDERAL**  
**Conselho Regional de Engenharia e Agronomia de Santa Catarina**

**CERTIDÃO DE PESSOA JURÍDICA**

**Razão Social:** FORTE ROCHA CONSTRUTORA LTDA ME  
**CNPJ:** 20.985.955/0001 52  
**Registro:** 131857 6  
**Endereço:** RUA VIDAL RAMOS 579 SALA 05 GUANABARA  
89207 670 JOINVILLE SC  
**Capital social atual:** R\$ 100.000,00 CEM MIL REAIS

**Aprovado em:** 18/12/2014

**Objetivos Sociais:**

ATIVIDADE OBRAS DE ALVENARIA, CONSTRUCAO DE EDIFICIOS, INSTALACOES, SANITARIAS E DE GAS, INSTALACAO E MANUTENCAO ELETRICA.

\*\*\*\*\*

REGISTRO APROVADO PARA AS ATIVIDADES DE: ATIVIDADES OBRAS DE ALVENARIA CONSTRUCAO DE EDIFICIOS, INSTALACOES (EM BAIXA TENSAO EM EDIFICACOES COMERCIAIS E RESIDENCIAS) SANITARIAS E DE GAS (EM EDIFICACOES), INSTALACAO E MANUTENCAO ELETRICA.

**Responsáveis Técnicos:**

Nome: SEBASTIAO CLAUDIO DA SILVA BARRETO  
Responsabilidade Técnica aprovada em 18/12/2014  
Carteira: 093374/D Expedida pelo CREA SP (Visada sob nro 059203 9 por este CREA SC)  
RNP: 2603210505  
Título: ENGENHEIRO CIVIL  
Atribuições do Profissional: "ARTIGO 7 DA RESOLUCAO NR.218 DE 29/06/1973, DO CONFEA, EXCETO AEROPORTOS".

*Certificamos que a pessoa jurídica, acima citada, encontra-se registrada neste Conselho, nos termos da Lei Federal nº 5.194, de 24 de dezembro de 1966. Certificamos, ainda, face ao estabelecido nos artigos 68 e 69 da referida Lei, que a pessoa jurídica mencionada, bem como seus encarregados técnicos, não se encontram em débito com o CREA SC. Certificamos, mais, que esta certidão não concede a firma o direito de executar quaisquer serviços técnicos sem a participação real, direta e efetiva dos encarregados técnicos acima citados, dentro das respectivas atribuições. A certidão perderá a validade caso ocorra qualquer modificação posterior dos elementos cadastrais nela contidos.*

Emitida às 16:10:43 do dia 16/02/2015 válida até 31/03/2015. ✓

Código de controle de certidão: 0H7B 6212 09H7 F3D4

A autenticidade desta certidão poderá ser confirmada no site do Conselho Regional de Engenharia e Agronomia de Santa Catarina CREA SC ([www.crea.sc.org.br](http://www.crea.sc.org.br))

Aprovada pela Instrução Normativa 005/01 de 13/07/2001.

CREA-SC



**CREA SC**

**Conselho Regional de Engenharia e Agronomia de Santa Catarina**

Rodovia Admar Gonzaga, 2125 Itacorubi Fone: (0xx48) 3331 2000 Fax: (0xx48) 3331 2005  
Caixa Postal 125 CEP 88034 001 Site: [www.crea.sc.org.br](http://www.crea.sc.org.br) E Mail: [crea.sc@crea.sc.org.br](mailto:crea.sc@crea.sc.org.br)





25

**CERTIDÃO SIMPLIFICADA**

Certificamos que as informações abaixo constam dos documentos arquivados nesta Junta Comercial e são vigentes na data da sua expedição.

Nome Empresarial FORTE ROCHA CONSTRUTORA LTDA ME			
Natureza Jurídica: SOCIEDADE EMPRESÁRIA LIMITADA			
Número de Identificação do Registro de Empresas - NIRE (Sede)	CNPJ	Data de Arquivamento do Ato Constitutivo	Data de Início de Atividade
42 2 0526492-6	20.985.955/0001-52	05/09/2014	05/09/2014
Endereço Completo (Logradouro, Nº e Complemento, Bairro, Cidade, UF, CEP) RUA VIDAL RAMOS, 579-SALA 05, GUANABARA, JOINVILLE, SC, 89.207-670			
Objeto Social OBRAS DE ALVENARIA CONSTRUÇÃO DE EDIFÍCIOS, INSTALAÇÃO HIDRAULICAS, SANITARIAS E DE GAS, INSTALAÇÃO E MANUTENÇÃO ELETRICA.			
Capital: R\$ 100.000,00 (CEM MIL REAIS)	Capital Integralizado: R\$ 100.000,00 (CEM MIL REAIS)	Microempresa ou Empresa de Pequeno Porte (Lei nº 123/2006) Microempresa	Prazo de Duração Indeterminado
Participação no Capital/Espécie de Sócio/Administrador/Término do Mandato			Término do Mandato
Nome/CPF ou CNPJ	Participação no capital (R\$)	Espécie de Sócio	Administrador
RENAN SISMER MAURÍCIO 087.134.269-31	98.000,00	SOCIO	Administrador
LINO ANTONIO DA SILVA NETO 379.759.609-00	2.000,00	SOCIO	Administrador
Último Arquivamento	Número: 42205264926	Situação	
Data: 27/11/2014 Ato: CONTRATO		REGISTRO ATIVO	
Evento(s): TRANSFORMAÇÃO		Status XXXXXXXXXXXXXX	



CONFERE COM ORIGINAL

Data: 18/03/15

Assinatura

Florianópolis - SC, segunda-feira, 8 de dezembro de 2014

*[Handwritten signature]*

Eu, Conferi e assino.

RI ASCO BORGES BARCELOS  
 Certisign - Autoridade Certificadora  
 Certificado pelo Instituto Nacional de Tecnologia de Informática



Presidência da República  
 Casa Civil  
 Medida Provisória Nº 2.200-2,  
 de 24 de agosto de 2001.

Documento Assinado Digitalmente 08/12/2014  
 Junta Comercial de Santa Catarina  
 CNPJ: 83.565.648.0001-32

Você deve instalar o certificado da JUCESC  
[www.jucesc.sc.gov.br/certificado](http://www.jucesc.sc.gov.br/certificado)







Secretaria da  
Fazenda

Prefeitura Municipal de Joinville  
**ALVARÁ 2015**  
de licença para localização e permanência

CPF/CNPJ: 20.985.955/0001-52

DATA: 11/02/2015 09:13

CONCEDIDO A: FORTE ROCHA CONSTRUTORA LTDA - ME

PARA SE ESTABELECEER NA: VIDAL RAMOS. Nº: 579 SALA 5. CEP: 89207-670

BAIRRO: GUANABARA

CIDADE: JOINVILLE

Prefeitura Mun. de Irineópolis  
Estado de Santa Catarina  
Fl. nº 226  
*[Signature]*  
Comissão Permanente de Licitação

OBSERVAÇÕES:

DESCRIÇÃO DAS ATIVIDADES:

CMC	Atividade	Serviço	Funcionamento	Situação	Data início	Área
137625	Obras de alvenaria	PRESTADOR DE SERVIÇOS	DAS 08:00 AS 18:30	ATIVO	05/09/2014	13,75
137627	Instalações hidráulicas, sanitárias e de gás	PRESTADOR DE SERVIÇOS	DAS 08:00 AS 18:30	ATIVO	05/09/2014	13,75
137628	Instalação e manutenção elétrica	PRESTADOR DE SERVIÇOS	DAS 08:00 AS 18:30	ATIVO	05/09/2014	13,75
137629	41.20-4-00 - Construção de edifícios	PRESTADOR DE SERVIÇOS	DAS 08:00 AS 18:30	ATIVO	05/09/2014	13,75

É OBRIGATÓRIO A COLOCAÇÃO DO ALVARÁ EM LOCAL VISÍVEL NO ESTABELECIMENTO!

A autenticidade deste poderá ser confirmada na página da Prefeitura Municipal de Joinville [www.joinville.sc.gov.br](http://www.joinville.sc.gov.br)

Prefeitura Municipal de Irineópolis - SC

CONFERE COM ORIGINAL

Data: 18/03/15

AB  
Assinatura

*[Handwritten signatures and initials]*

Prefeitura Mun. de Irineópolis  
Estado de Santa Catarina  
Fl. n.º 24  
Comissão Permanente de Licitação



**FORTE ROCHA**

**3025-4766 / 9674-5446**

**PROCESSO LICITATÓRIO Nº. 01/2015  
TOMADA DE PREÇO Nº. 01/2015**

Declaramos para os devidos fins de direito, na qualidade de Proponente do procedimento licitatório, sob a modalidade Tomada de Preços n.º 01/2015 instaurado pelo Fundo Municipal de Saúde de Irineópolis, que não incorremos em qualquer das condições impeditivas, conforme abaixo discriminado:

- . Que não foi declarada inidônea por ato do Poder Público;
- . Que não está impedido de transacionar com a Administração Pública;
- . Que não foi apenada com rescisão de contrato, quer por deficiência dos serviços prestados, quer por outro motivo igualmente grave, no transcorrer dos últimos 5 (cinco) anos;
- . Que não incorre nas demais condições impeditivas previstas no artigo 9º da Lei Federal nº 8.666/93.

Por ser expressão da verdade, firmamos o presente.

Joinville, em..18 de...março..de 2015.

**RENAN S. MAURICIO**  
Diretor  
CPF 087.134.269-31  
RG: 6696389  
Renan sismer mauricio

EMPREITEIRA E CONSTRUTORA FORTE ROCHA  
FORTE ROCHA CONSTRUTORA LTDA -ME  
CNPJ: 20.985.955/0001-52  
INSCRIÇÃO ESTADUAL: 257.448.276 / INSCRIÇÃO MUNICIPAL: 137625  
Rua Vidal ramos 579 sala 05-Guanabara -Joinville/SC

FORMA DE RECIBO DE PAGOS  
PROYECTO DE LEY N.º 10.000

El suscrito, Sr. [Nombre], en calidad de [Cargo], en virtud de lo dispuesto en el artículo 100 de la Ley N.º 10.000, declara haber recibido de Sr. [Nombre] la suma de [Monto] en concepto de pago de [Detalle del pago].

Este recibo se extiende en dos ejemplares, uno de los cuales se devuelve al Sr. [Nombre] y el otro se queda en poder del Sr. [Nombre].

En fe de lo cual, se extiende el presente recibo en dos ejemplares, uno de los cuales se devuelve al Sr. [Nombre] y el otro se queda en poder del Sr. [Nombre].

En la ciudad de [Ciudad], a los [Día] de [Mes] de [Año].

**FERNAN S. MAURICIO**  
Director  
CPE 087 184 288-31  
RUC 8888333  
[Firma]

Este recibo se extiende en dos ejemplares, uno de los cuales se devuelve al Sr. [Nombre] y el otro se queda en poder del Sr. [Nombre].

REQUERIMENTO DE EMPRESARIO

Presidência da República  
Secretaria da Micro e Pequena Empresa  
Secretaria de Racionalização e Simplificação  
Departamento de Registro Empresarial e Integração

Estado de Santa Catarina  
Prefeitura Municipal de Itaipópolis  
Fl. nº 128  
Comissão Permanente de Licitação

NÚMERO DE IDENTIFICAÇÃO DO REGISTRO DE EMPRESA - NIRE DA SEDE		42104383083	
NOME DO EMPRESÁRIO (completo sem abreviaturas)		XXXXXXXXXXXXXXXXXXXXXXXXXXXXXXXXXXXX	
RENAN SISMER MAURICIO			
NACIONALIDADE		BRASILEIRA	
SEXO		MASCULINO	
FILHO DE (pai)		(nome)	
ROSAVALVO MAURICIO		CLEUSA SISMER MAURICIO	
NASCIDO EM (data de nascimento)		IDENTIDADE número	
19/05/1995		6696389	
EMANIPADO POR (forma de emancipação - somente em caso de menor)		ORGÃO EMISSOR	
UF		SSP	
CPF (número)		UF	
087.134.269-31		SC	
DOMICILIADO NA (LOGRADOURO - rua, av, etc.)			
RUA PERPETUA BORGES CUNHA			
COMPLEMENTO		BAIRRO/DISTRITO	
BL 1 AP 162		JARIVATUBA	
MUNICÍPIO		CEP	
JOINVILLE		89230530	
declara, sob as penas da lei, não estar impedido de exercer atividade empresarial, que não possui outro registro de empresário e requer à Junta Comercial do Estado de Santa Catarina,			
CÓDIGO DO ATO		DESCRIÇÃO DO ATO	
002		ALTERAÇÃO	
CÓDIGO DO EVENTO		DESCRIÇÃO DO EVENTO	
021		Alteração de Dados (Exceto Nome Empresarial)	
CÓDIGO DO EVENTO		DESCRIÇÃO DO EVENTO	
XXXXXXX		XXXXXXXXXXXXXXXXXXXXXXXXXXXXXXXXXXXX	
NOME EMPRESARIAL			
RENAN SISMER MAURICIO ME			
LOGRADOURO (rua, av, etc.)			
RUA VIDAL RAMOS			
COMPLEMENTO		BAIRRO/DISTRITO	
SALA 05		GUANABARA	
MUNICÍPIO		CEP	
JOINVILLE		89207670	
VALOR DO CAPITAL - R\$		Cem Mil Reais	
100.000,00		CÓDIGO DA ATIVIDADE ECONÔMICA	
ATIVIDADE PRINCIPAL		DESCRIÇÃO DO OBJETO	
4399103		OBRAS DE ALVENARIA, CONSTRUÇÃO DE EDIFÍCIOS, INSTALAÇÕES HIDRÁULICAS, SANITÁRIAS E DE GÁS, INSTALAÇÃO E MANUTENÇÃO ELÉTRICA.	
ATIVIDADES SECUNDÁRIAS		CÓDIGO DA ATIVIDADE ECONÔMICA	
4120400		DESCRIÇÃO DO OBJETO	
4321500		CÓDIGO DO ATO	
4322301		DESCRIÇÃO DO ATO	
XXXXXX		DESCRIÇÃO DO ATO	
XXXXXX		DESCRIÇÃO DO ATO	
XXXXXX		DESCRIÇÃO DO ATO	
DATA DE INÍCIO DAS ATIVIDADES			
05/09/2014			
NÚMERO DE INSCRIÇÃO NO CNPJ		NIRE anterior	
20985955000152		XXXX	
DATA DE INÍCIO DAS ATIVIDADES		NIRE anterior	
12/11/2014		XXXX	
ASSIGNATURA DA FIRMA PELO EMPRESÁRIO (ou pelo representante/assistente/gerente)			
Renan Sismar Maurício ME			
DATA DA ASSINATURA		ASSINATURA DO EMPRESÁRIO	
12/11/2014		[Assinatura]	
PARA USO EXCLUSIVO DA JUNTA			
DEFERIDO			
PUBLIQUE-SE E ARQUIVE-SE			
Cassilda P. S. de Souza			
[Assinatura]			
Requerimento Eletrônico: 8140000299607			

Handwritten notes and signatures on the left margin, including a large signature and the number '2'.

JUNTA COMERCIAL DO ESTADO DE SANTA CATARINA  
CERTIFICADO O REGISTRO EM: 12/11/2014 SOB Nº: 20147705568  
Protocolo: 14/7705568-9, DE 12/11/2014  
RENAN SISMER MAURICIO ME  
BLASCO BORGES BARCELLOS  
SECRETÁRIO GERAL

Prefeitura Municipal de Itaipópolis - SC  
Data: 16/03/15  
CONFERE COM ORIGINAL



Presidência da República  
Secretaria de Micro e Pequena Empresa  
Secretaria de Racionalização e Simplificação  
Departamento de Registro Empresarial e Integração

# REQUERIMENTO DE EMPRESÁRIO

INSTRUÇÕES DE PREENCHIMENTO NO VERSO

Prefeitura Mun. de Irineópolis  
Estado de Santa Catarina  
Fl. n. **129**  
Comissão Permanente de Licitação

NÚMERO DE IDENTIFICAÇÃO DO REGISTRO DE EMPRESA - NIRE DA SEDE <b>42104383083</b>		NIRE DA FILIAL (preencher somente se ato referente a filial) <b>XXXXXXXXXX</b>		
NOME DO EMPRESÁRIO (completo sem abreviaturas) <b>RENAN SISMER MAURICIO</b>				
NACIONALIDADE <b>BRASILEIRA</b>		ESTADO CIVIL <b>SOLTEIRO</b>		
SEXO <input checked="" type="checkbox"/> M <input type="checkbox"/> F	REGIME DE BENS (se casado) <b>XXXXXXXXXXXXXXXXXXXX</b>			
FILHO DE (pai) <b>ROSALVO MAURICIO</b>		(mãe) <b>CLEUSA SISMER MAURICIO</b>		
NASCIDO EM (data de nascimento) <b>19/05/1995</b>	IDENTIDADE número <b>6696389</b>	Órgão emissor <b>SSP</b>	UF <b>SC</b>	CPF (número) <b>087.134.269-31</b>
EMANCIPADO POR (forma de emancipação - somente no caso de menor) <b>XXXXXXXXXXXXXXXXXXXX</b>				
DOMICILIADO NA (LOGRADOURO - rua, av, etc.) <b>RUA PERPERTUA BORGES CUNHA</b>			NÚMERO <b>415</b>	
COMPLEMENTO <b>BL 1 AP 162</b>	BAIRRO / DISTRITO <b>JARIVATUBA</b>	CEP <b>89230-530</b>	CÓDIGO DO MUNICÍPIO (Uso da Junta Comercial)	
MUNICÍPIO <b>JOINVILLE</b>			UF <b>SC</b>	
Declara, sob as penas da lei, não estar impedido de exercer atividade empresária, que não possui outro registro de empresário e requer à Junta Comercial do ESTADO DE SANTA CATARINA:				
CÓDIGO DO ATO <b>002</b>	DESCRIÇÃO DO ATO <b>ALTERAÇÃO</b>	CÓDIGO DO EVENTO <b>046</b>	DESCRIÇÃO DO EVENTO <b>TRANSFORMAÇÃO</b>	
CÓDIGO DO EVENTO <b>XXX</b>	DESCRIÇÃO DO EVENTO <b>XXXXXX</b>	CÓDIGO DO EVENTO <b>XXXX</b>	DESCRIÇÃO DO EVENTO <b>XXXXX</b>	
NOME EMPRESARIAL <b>RENAN SISMER MAURICIO ME</b>				
NOME FANTASIA <b>EMPREITEIRA E CONSTRUTORA FORTE ROCHA</b>				
LOGRADOURO (rua, av, etc.) <b>RUA VIDAL RAMOS</b>			NÚMERO <b>579</b>	
COMPLEMENTO <b>SALA 05</b>	BAIRRO / DISTRITO <b>GUANABARA</b>	CEP <b>89207-670</b>	CÓDIGO DO MUNICÍPIO (Uso da Junta Comercial)	
MUNICÍPIO <b>JOINVILLE</b>	UF <b>SC</b>	PAÍS <b>BRASIL</b>	CORREIO ELETRÔNICO (E-MAIL) <b>XXXXXXXXXXXX</b>	
VALOR DO CAPITAL - R\$ <b>R\$ 100.000,00</b>	VALOR DO CAPITAL (por extenso) <b>CEM MIL REAIS</b>			
CÓDIGO DE ATIVIDADE ECONÔMICA (CNAE) Atividade principal <b>43.99/1-03</b> Atividades secundárias <b>41.20/4-00</b> <b>43.21/5-00</b> <b>43.22/3-01</b>	DESCRIÇÃO DO OBJETO <b>OBRAS DE ALVENARIA, CONSTRUÇÃO DE EDIFÍCIOS, INSTALAÇÕES HIDRÁULICAS, SANITÁRIAS E DE GÁS, INSTALAÇÃO E MANUTENÇÃO ELÉTRICA.</b>			
DATA DE INÍCIO DAS ATIVIDADES <b>05/09/2014</b>	NÚMERO DE INSCRIÇÃO NO CNPJ <b>20.985.955/0001-52</b>	TRANSFERÊNCIA DE SEDE OU DE FILIAL DE OUTRA UF NIRE anterior <b>XXXXX</b>	UF <b>SC</b>	USO DA JUNTA COMERCIAL DEPENDENTE DE AUTORIZAÇÃO GOVERNAMENTAL <input type="checkbox"/> 1 - SIM <input checked="" type="checkbox"/> 3 - NÃO
ASSINATURA DA FIRMA PELO EMPRESÁRIO (ou pelo representante/assistente/gerente)		Assinatura		
DATA DA ASSINATURA <b>14/11/2014</b>	ASSINATURA DO EMPRESÁRIO			

Prefeitura Municipal de Irineópolis - SC  
CONFERE COM ORIGINAL

Data: **16/03/15**

**PARA USO EXCLUSIVO DA JUNTA COMERCIAL**

DEFERIDO. PUBLIQUE-SE E ARQUIVE-SE.  <b>Diego Luiz Amorim</b> Analista Téc. Contábil Reg. Mercantil Matrícula 059.992-4 <b>16/03/15</b>	AUTENTICAÇÃO
---	--------------

JUNTA COMERCIAL DO ESTADO DE SANTA CATARINA  
CERTIFICO O REGISTRO EM: 27/11/2014 SOB Nº: 20143098454  
Protocolo: 14/309845-4, DE 30/10/2014  
Empresa: 42 1 0438308 3  
RENAN SISMER MAURICIO ME

**Blasco Borges Barcellos**  
SECRETÁRIO GERAL

# REQUERIMENTO DE EMPRESÁRIO

Prefeitura Mun. de Irineópolis  
 Estado de Santa Catarina  
 Fl. nº 130  
 Comissão Permanente de Licitação

NÚMERO DE IDENTIFICAÇÃO DO REGISTRO DE EMPRESA - NIRE DA SEDE		NIRE DA FILIAL (preencher somente se alo referente a filial)	
NOME DO EMPRESÁRIO (completo sem abreviaturas) <b>RENAN SISMER MAURICIO</b>			
NACIONALIDADE <b>BRASILEIRA</b>		ESTADO CIVIL <b>SOLTEIRO</b>	
SEXO <b>MASCULINO</b>	REGIME DE BENS (se casado) XX		
FILHO DE (pai) <b>ROSALVO MAURICIO</b>	(mãe) <b>CLEUSA SISMER MAURICIO</b>		
NASCIDO EM (data de nascimento) <b>19/05/1995</b>	IDENTIDADE número <b>6696389</b>	Órgão emissor <b>SSP</b>	UF <b>SC</b>
CPF (número) <b>08713426931</b>			
EMANCIPADO POR (forma de emancipação - somente em caso de menor) XX			
DOMICILIADO NA (LOGRADOURO - rua, av, etc) <b>RUA PERPETUA BORGES CUNHA</b>			NÚMERO <b>415</b>
COMPLEMENTO <b>BL 1 AP 162</b>	BAIRRO/DISTRITO <b>JARIVATUBA</b>	CEP <b>89230530</b>	CÓDIGO DO MUNICÍPIO (Usar da Junta Comercial)
MUNICÍPIO <b>JOINVILLE</b>	UF <b>SC</b>		
declara, sob as penas da lei, não estar impedido de exercer atividade empresária, que não possui outro registro de empresário e requer à Junta Comercial do Estado de Santa Catarina.			
CÓDIGO DO ATO <b>080</b>	DESCRIÇÃO DO ATO <b>INSCRIÇÃO</b>	CÓDIGO DO EVENTO	DESCRIÇÃO DO EVENTO
CÓDIGO DO EVENTO	DESCRIÇÃO DO EVENTO	CÓDIGO DO EVENTO	DESCRIÇÃO DO EVENTO
XX			
NOME EMPRESARIAL <b>RENAN SISMER MAURICIO</b>			
LOGRADOURO (rua, av, etc.) <b>RUA VIDAL RAMOS</b>			NÚMERO <b>579</b>
COMPLEMENTO <b>SALA 05</b>	BAIRRO/DISTRITO <b>GUANABARA</b>	CEP <b>89207670</b>	CÓDIGO DO MUNICÍPIO (Usar da Junta Comercial)
MUNICÍPIO <b>JOINVILLE</b>	UF <b>SC</b>	PAÍS <b>BRASIL</b>	CORREIO ELETRÔNICO (e-mail) <b>societario@fabicontabilidade.com.br</b>
VALOR DO CAPITAL - RS <b>20.000,00</b>	VALOR DO CAPITAL (por extenso) <b>Vinte Mil Reais</b>		
CÓDIGO DA ATIVIDADE ECONÔMICA (CNAE Fiscal) Atividade Principal <b>4399103</b> Atividades Secundárias <b>4120400</b> <b>4321500</b> <b>4322301</b> <b>XXXXXX</b> <b>XXXXXX</b>	DESCRIÇÃO DO OBJETO <b>OBRAS DE ALVENARIA, CONSTRUÇÃO DE EDIFÍCIOS, INSTALAÇÕES HIDRÁULICAS, SANITÁRIAS E DE GÁS, INSTALAÇÃO E MANUTENÇÃO ELÉTRICA.</b>		
DATA DE INÍCIO DAS ATIVIDADES <b>xx/xx/xxxx</b>	NÚMERO DE INSCRIÇÃO NO CNPJ <b>XXXXXXXX</b>	TRANSPARENCIA DE SEDE OU FILIAL DE OUTRA UF NIRE anterior <b>XXXX</b>	USO DA JUNTA COMERCIAL DEPENDENTE DE AUTORIZAÇÃO GOVERNAMENTAL <input type="checkbox"/> 1 - SIM <input checked="" type="checkbox"/> 3 - NÃO
ASSINATURA DA FIRMA PELO EMPRESÁRIO (ou pelo representante/assistente/gerente) <i>Renan Sismer Mauricio</i>		Firma	
DATA DA ASSINATURA <b>04/09/2014</b>	ASSINATURA DO EMPRESÁRIO <i>Renan Sismer Mauricio</i>		
PARA USO EXCLUSIVO DA JUNTA			
DEFERIDO PUBLIQUE-SE E ARQUIVE-SE <i>Cassiano J. S. de Santana</i> Matr. 170949-9 <b>05/09/14</b>	AUTENTICAÇÃO <b>JUNTA COMERCIAL DO ESTADO DE SANTA CATARINA</b> CERTIFICO O REGISTRO EM 05/09/2014 SOB Nº 42104337 Protocolo: 14779287 3, DE 05/09/2014 <b>RENAN SISMER MAURICIO</b> <i>Renan Sismer Mauricio</i> <b>BLASCO BORGES BARCELLOS</b> SECRETÁRIO GERAL		
Requerimento Eletrônico: 8140000205180			

Prefeitura Municipal de Irineópolis - SC  
**CONFERE COM ORIGINAL**  
 Data: 16/03/15

*[Handwritten signatures and initials]*

**Comprovante de Inscrição e de Situação Cadastral****Contribuinte,**

Confira os dados de cadastro da Pessoa Jurídica e, existindo qualquer divergência, providencie junto à Secretaria de Estado da Fazenda a sua atualização cadastral.

ESTADO DE SANTA CATARINA SECRETARIA DE ESTADO DA FAZENDA CADASTRO DE CONTRIBUINTES DO ICMS			
CNPJ/CPF <b>20.985.955/0001-52</b>	COMPROVANTE DE INSCRIÇÃO ESTADUAL E DE SITUAÇÃO CADASTRAL		Início Atividade com ICMS <b>20/10/2014</b>
INSCRIÇÃO ESTADUAL <b>257.448.276</b>	NOME EMPRESARIAL <b>FORTE ROCHA CONSTRUTORA LTDA ME</b>		
TÍTULO DO ESTABELECIMENTO (NOME DE FANTASIA) <b>EMPREITEIRA E CONSTRUTORA FORTE ROCHA</b>			
CÓDIGO E DESCRIÇÃO DA ATIVIDADE ECONÔMICA PRINCIPAL <b>4399103 - Obras de alvenaria</b>			
CÓDIGO E DESCRIÇÃO DAS ATIVIDADES ECONÔMICAS SECUNDÁRIAS <b>4322301 - Instalações hidráulicas, sanitárias e de gás</b> <b>4120400 - Construção de edifícios</b> <b>4321500 - Instalação e manutenção elétrica</b>			
CONTRIBUINTE CREDENCIADO/DISPENSADO A EMITIR OS SEGUINTE DOCUMENTOS ELETRÔNICOS *****			
CÓDIGO E DESCRIÇÃO DA NATUREZA JURÍDICA <b>2062 - SOCIEDADE EMPRESÁRIA LIMITADA</b>			
LOGRADOURO <b>RUA VIDAL RAMOS</b>	NÚMERO <b>579</b>	COMPLEMENTO <b>SALA 05</b>	
CEP <b>89207-670</b>	BAIRRO/DISTRITO <b>GUANABARA</b>	MUNICÍPIO <b>JOINVILLE</b>	UF <b>SC</b>
SITUAÇÃO CADASTRAL <b>ATIVO desde 20/10/2014</b>			

Modelo aprovado pela Portaria SEF nº 375, de 26/08/2003.  
Emitido em **06/01/2015 15:37:48** (data e hora de Brasília).

# Comprovante de Inscrição e de Situação Cadastral

Contribuinte

Conferir os dados de cadastro da Pessoa Jurídica e, existindo qualquer divergência, providenciar junto à Secretaria de Estado de Fazenda a sua atualização cadastral.

## ESTADO DE SANTA CATARINA SECRETARIA DE ESTADO DA FAZENDA CADASTRO DE CONTRIBUINTES DO ICM



CNPJ nº 09.123.456/0001  
00000000

COMPROVANTE DE INSCRIÇÃO E DE SITUAÇÃO CADASTRAL

00000000-00

FORTE ROCHA CONSTRUTORA LTDA ME

00000000-00

EMPRESA DE CONSTRUÇÃO E REFORMAS EM BARRIO DE SÃO FRANCISCO

00000000-00 - Outras atividades

00000000-00 - Instalação e manutenção elétrica  
132100 - Construção de edifícios  
132201 - Instalações hidráulicas, sanitárias e de gás

COMPROVANTE DE INSCRIÇÃO E DE SITUAÇÃO CADASTRAL

00000000-00 - Construção de edifícios  
0000 - SOCIEDADE EMPRESARIAL LIMITADA

00000000-00  
SALA 05

00000000-00

00000000-00  
GUANABARA

00000000-00  
ATIVO desde 00/00/00

Modelo aprovado pela Portaria SRF nº 375, de 20/02/2000.  
Emitido em 08/01/2015 15:37:48 (data e hora de Brasília).





PODER JUDICIÁRIO  
JUSTIÇA DO TRABALHO

Prefeitura Mun. de Irineópolis  
Estado de Santa Catarina  
Fl. nº 132  
Comissão Permanente de Conciliação

## CERTIDÃO NEGATIVA DE DÉBITOS TRABALHISTAS ✓

Nome: FORTE ROCHA CONSTRUTORA LTDA - ME (MATRIZ E FILIAIS) ✓  
CNPJ: 20.985.955/0001-52  
Certidão nº: 74817742/2015  
Expedição: 06/01/2015, às 15:28:21  
Validade: 04/07/2015 ✓ 180 (cento e oitenta) dias, contados da data de sua expedição.

Certifica-se que **FORTE ROCHA CONSTRUTORA LTDA - ME (MATRIZ E FILIAIS)**, inscrito(a) no CNPJ sob o nº **20.985.955/0001-52**, **NÃO CONSTA** do Banco Nacional de Devedores Trabalhistas.

Certidão emitida com base no art. 642-A da Consolidação das Leis do Trabalho, acrescentado pela Lei nº 12.440, de 7 de julho de 2011, e na Resolução Administrativa nº 1470/2011 do Tribunal Superior do Trabalho, de 24 de agosto de 2011.

Os dados constantes desta Certidão são de responsabilidade dos Tribunais do Trabalho e estão atualizados até 2 (dois) dias anteriores à data da sua expedição.

No caso de pessoa jurídica, a Certidão atesta a empresa em relação a todos os seus estabelecimentos, agências ou filiais.

A aceitação desta certidão condiciona-se à verificação de sua autenticidade no portal do Tribunal Superior do Trabalho na Internet (<http://www.tst.jus.br>).

Certidão emitida gratuitamente.

### INFORMAÇÃO IMPORTANTE

Do Banco Nacional de Devedores Trabalhistas constam os dados necessários à identificação das pessoas naturais e jurídicas inadimplentes perante a Justiça do Trabalho quanto às obrigações estabelecidas em sentença condenatória transitada em julgado ou em acordos judiciais trabalhistas, inclusive no concernente aos recolhimentos previdenciários, a honorários, a custas, a emolumentos ou a recolhimentos determinados em lei; ou decorrentes de execução de acordos firmados perante o Ministério Público do Trabalho ou Comissão de Conciliação Prévia.