

CNPJ: 83.102.558/0001-05  
RUA PARANA, 200  
C.E.P.: 89440-000 - Irineópolis - SC

Processo Administrativo: 19/2016  
Processo de Licitação: 21/2016  
Data do Processo: 15/04/2016

Folha: 1/9



**TERMO DE ADJUDICAÇÃO DE PROCESSO LICITATÓRIO**

O(a) Prefeito Municipal, JULIANO POZZI PEREIRA, no uso das atribuições que lhe são conferidas pela legislação em vigor, especialmente sob Lei nº 10.520/02 e em face aos princípios ordenados através da Lei nº 8.666/93 e alterações posteriores, a vista do parecer conclusivo exarado pelo Pregoeiro e sua equipe de apoio, resolve:

01 - ADJUDICAR a presente Licitação nestes termos:

- a ) Processo Nr.: 21/2016  
b ) Licitação Nr.: 10/2016-PR  
c ) Modalidade: PREGÃO PRESENCIAL  
d ) Data Homologação: 24/05/2016  
e ) Data da Adjudicação: 24/05/2016 Sequência: 2  
f ) Objeto da Licitação AQUISIÇÃO DE MATERIAIS DE CONSTRUÇÃO, ELETRICOS, HIDRÁULICOS, FERRAGENS/FERRAMENTAS, PINTURA E DE LIMPEZA, PARA MANUTENÇÃO DE ATIVIDADES JUNTO AOS DEPARTAMENTOS DA PREFEITURA MUNICIPAL, FUNDO MUNICIPAL DE SAÚDE, FUNDO MUNICIPAL DE ASSISTÊNCIA SOCIAL E HOSPITAL MUNICIPAL BOM JESUS, COM ENTREGA PARCELADA

FMS

g ) Fornecedores e Itens Vencedores: (em Reais R\$)

	Unid.	Qtde	Descto (%)	Preço Unitário	Total do Item
--	-------	------	------------	----------------	---------------

**BORINI MATERIAIS ELETRICOS - BORINI & CIA LTDA (8620)**

5 PREGO 17 X 27 - Marca:	KG	4	-	5,60	22,40
7 PREGO 20 X 42 - Marca:	KG	4	-	5,70	22,80
17 TELHA FRANCESA DE BARRO COMUM - Marca:	UN	300	-	0,94	282,00
18 GOIVA DE BARRO - 1ª QUALIDADE - Marca:	UN	75	-	2,20	165,00
19 COLA BRANCA 500G - Marca:	TB	2	-	7,90	15,80
20 RIPA 1 X 2 DE PINHEIRO - Marca:	UN	30	-	3,50	105,00
21 RIPA 2 X 2 DE PINHEIRO - Marca:	UN	30	-	8,30	249,00
22 RIPÃO 1 X 2 DE PINHEIRO - Marca:	UN	15	-	3,40	51,00
32 BARRA DE FERRO 5/16 - 12 METROS - Marca:	UN	7	-	15,30	107,10
33 BARRA DE FERRO 3/8MM COM 12METROS - Marca:	UN	7	-	22,90	160,30
36 ARAME RECOZIDO Nº 18 - Marca:	KG	3	-	5,40	16,20
40 DISJUNTOR MONOFASICO 25A - Marca:	UN	1	-	6,70	6,70
41 DISJUNTOR MONOFASICO 30A - Marca:	UN	1	-	6,90	6,90
42 DISJUNTOR MONOFASICO 40A - Marca:	UN	1	-	11,00	11,00

Irineópolis, 24 de Maio de 2016.

JULIANO POZZI PEREIRA  
PREFEITO MUNICIPAL



**TERMO DE ADJUDICAÇÃO DE PROCESSO LICITATÓRIO**

**BORINI MATERIAIS ELETRICOS - BORINI & CIA LTDA (8620)**

43 DISJUNTOR TRIFASICO 40A - Marca:	UN	1	-	37,00	37,00
44 DISJUNTOR TRIFASICO 50A - Marca:	UN	1	-	37,00	37,00
46 FIO PARALELO 1,5MM - Marca:	MTS	75	-	0,89	66,75
47 FIO PARALELO 2,5MM - Marca:	MTS	75	-	1,20	90,00
57 FIO FLEXÍVEL 4 MM PRETO - Marca:	MTS	75	-	1,18	88,50
58 FIO FLEXÍVEL 4 MM AZUL - Marca:	MTS	75	-	1,18	88,50
59 FIO FLEXÍVEL 4 MM VERDE - Marca:	MTS	75	-	1,18	88,50
60 FIO FLEXIVEL 4,0MM - VERMELHO - Marca:	MTS	75	-	1,18	88,50
65 FIO FLEXÍVEL 10 MM PRETO - Marca:	MTS	75	-	2,89	216,75
66 FIO FLEXÍVEL 10 MM AZUL - Marca:	MTS	75	-	2,89	216,75
67 FIO FLEXÍVEL 10 MM VERDE - Marca:	MTS	75	-	2,89	216,75
68 FIO FLEXÍVEL 10 MM VERMELHO - Marca:	MTS	75	-	2,89	216,75
69 FIO RIGIDO 1,5MM - PRETO - Marca:	MTS	75	-	0,53	39,75
70 FIO RIGIDO 1,5MM - AZUL - Marca:	MTS	75	-	0,53	39,75
71 FIO RIGIDO 1,5MM - VERDE - Marca:	MTS	75	-	0,53	39,75
72 FIO RIGIDO 1,5MM - VERMELHO - Marca:	MTS	75	-	0,53	39,75
73 FIO RIGIDO 2,5MM - PRETO - Marca:	MTS	75	-	0,74	55,50
74 FIO RIGIDO 2,5MM - AZUL - Marca:	MTS	75	-	0,74	55,50
75 FIO RIGIDO 2,5MM - VERDE - Marca:	MTS	75	-	0,74	55,50
76 FIO RIGIDO 2,5MM - VERMELHO - Marca:	MTS	75	-	0,74	55,50
77 FIO RIGIDO 4,0MM - PRETO - Marca:	MTS	75	-	1,24	93,00
78 FIO RIGIDO 4,0MM - AZUL - Marca:	MTS	75	-	1,24	93,00
79 FIO RIGIDO 4,0MM - VERDE - Marca:	MTS	75	-	1,24	93,00
80 FIO RIGIDO 4,0MM - VERMELHO - Marca:	MTS	75	-	1,24	93,00
89 FITA ISOLANTE 10 METROS - Marca:	UN	1	-	2,40	2,40
90 FITA ISOLANTE 20 METROS - Marca:	UN	2	-	4,20	8,40
91 TOMADA + 1 CHAVE EMBUTIR - Marca:	UN	3	-	6,90	20,70
92 TOMADA + 2 CHAVES EMBUTIR - Marca:	UN	3	-	9,90	29,70
93 TOMADA EMBUTIR 10A - Marca:	UN	3	-	4,90	14,70

Irineópolis, 24 de Maio de 2016.

-----  
JULIANO POZZI PEREIRA  
PREFEITO MUNICIPAL



<b>ESTADO DE SANTA CATARINA</b>		<b>PREFEITURA MUNICIPAL DE IRINEÓPOLIS</b>	
CNPJ: 83.102.558/0001-05		RUA PARANA, 200	
C.E.P.: 89440-000		- Irineópolis - SC	
<b>PREGÃO PRESENCIAL</b>		<b>Nr.: 10/2016 - PR</b>	
Processo Administrativo: 19/2016		Processo de Licitação: 21/2016	
Data do Processo: 15/04/2016		Folha: 3/9	

**TERMO DE ADJUDICAÇÃO DE PROCESSO LICITATÓRIO**

BORINI MATERIAIS ELÉTRICOS - BORINI & CIA LTDA (8620)

95	TOMADA SISTEMA X - Marca:	UN	3	-	5,70	17,10
96	TOMADA SIMPLES DE EMBUTIR 20A - Marca:	UN	3	-	5,70	17,10
97	TOMADA SOBREPOR - Marca:	UN	3	-	4,50	13,50
98	INTERRUPTOR SOBREPOR - Marca:	UN	3	-	4,00	12,00
99	INTERRUPTOR 1 TECLA - Marca:	UN	3	-	2,80	8,40
101	INTERRUPTOR + TOMADA EMBUTIR - Marca:	UN	3	-	6,90	20,70
105	LAMPADA ECONOMICA 100W ESPIRAL - Marca:	UN	7	-	64,00	448,00
106	LAMPADA ESPIRAL 85W - Marca:	UN	7	-	52,00	364,00
107	LAMPADA FLUORESCENTE 40 W - Marca:	UN	25	-	5,00	125,00
109	CABO PP 4 X 4 - Marca:	MTS	75	-	6,60	495,00
113	TUBO DE PVC 40MM ESGOTO - Marca:	MTS	10	-	1,80	18,00
114	TUBO DE PVC - 50 MM ESGOTO - Marca:	MTS	10	-	3,20	32,00
115	TUBO DE ESGOTO 100MM DE PVC - Marca:	MTS	10	-	4,80	48,00
117	LUVA 25 MM - Marca:	UN	7	-	0,35	2,45
118	T 25 MM - Marca:	UN	4	-	0,50	2,00
120	JOELHO LR 25 X 3/4 - Marca:	UN	3	-	1,25	3,75
121	JOELHO LR 25 X 1/2 - Marca:	UN	3	-	0,99	2,97
122	ADAPTADOR DE FLANGE 25 MM - Marca:	UN	2	-	4,50	9,00
124	ADAPTADOR FLANGE 50MM - Marca:	UN	2	-	9,40	18,80
127	LUVA SOLDAVEL 50MM - Marca:	UN	1	-	1,90	1,90
128	T 50MM SOLDAVEL - Marca:	UN	1	-	3,70	3,70
129	ENGATE FLEXIVEL LONGO - Marca:	UN	3	-	4,30	12,90
130	TORNEIRA PARA JARDIM DE PLASTICO - Marca:	UN	3	-	1,60	4,80
131	CAIXA DE DESCARGA COM TUBO - Marca:	UN	2	-	20,90	41,80
132	SPUD DE BORRACHA PARA WC - Marca:	UN	2	-	1,50	3,00
133	FITA TEFLON (VEDANTE/VEDA-ROSCA) - Marca:	UN	1	-	2,50	2,50
134	COLA PARA CANO - Marca:	UN	1	-	3,00	3,00
136	JOELHO 100 MM ESGOTO - Marca:	UN	3	-	2,70	8,10
137	LUVA ESGOTO 100 MM - Marca:	UN	3	-	2,70	8,10

JULIANO POZZI PEREIRA  
PREFEITO MUNICIPAL

Irineópolis, 24 de Maio de 2016.





**TERMO DE ADJUDICAÇÃO DE PROCESSO LICITATÓRIO**

**BORINI MATERIAIS ELETRICOS - BORINI & CIA LTDA (8620)**

138	JOELHO 50 MM ESGOTO - Marca:	UN	3	-	0,99	2,97
140	JOELHO ESGOTO 40MM - Marca:	UN	3	-	0,80	2,40
141	LUVA ESGOTO 40 MM - Marca:	UN	3	-	0,50	1,50
144	JOELHO 45° X 40MM - Marca:	UN	2	-	0,74	1,48
145	T 100MM - Marca:	UN	2	-	5,20	10,40
147	T 40MM - Marca:	UN	2	-	1,00	2,00
148	JUNÇÃO 100 MM - Marca:	UN	2	-	8,30	16,60
149	BUCHA REDUÇÃO 100 X 50 - Marca:	UN	2	-	2,89	5,78
150	VALVULA PARA PIA - Marca:	UN	3	-	2,70	8,10
151	PARAFUSO PARA FIXAÇÃO PARA WC - Marca:	UN	7	-	1,70	11,90
152	TORNEIRA DE BÓIA PARA CAIXA D'ÁGUA - Marca:	UN	1	-	5,00	5,00
153	ROLO DE LÃ 10 CM COM CABO - Marca:	UN	2	-	4,90	9,80
154	ROLO DE LÃ 15 CM COM CABO - Marca:	UN	2	-	5,90	11,80
155	ROLO DE LÃ 18 CM COM CABO - Marca:	UN	2	-	7,75	15,50
157	ROLO DE ESPUMA 10CM COM CABO - Marca:	UN	2	-	2,70	5,40
158	ROLO DE ESPUMA 15CM COM CABO - Marca:	UN	2	-	5,40	10,80
160	ROLO DE ESPUMA 23 CM COM CABO - Marca:	UN	2	-	9,90	19,80
165	BROXA PARA PINTURA GRANDE 18 X 8 - Marca:	UN	3	-	4,70	14,10
168	BROXA PARA PINTURA DE MEIO-FIO COM CABO, 12 X 6 - Marca:	UN	3	-	4,00	12,00
180	CABO PARA ENXADA - Marca:	UN	1	-	4,50	4,50
181	ENXADA COM CABO - Marca:	UN	2	-	15,00	30,00
183	PÁ COM CABO REFORÇADO - Marca:	UN	2	-	14,00	28,00
184	LONA PRETA - Marca:	M2	150	-	0,60	90,00
185	CORDA 12MM - MT - Marca:	MTS	75	-	1,34	100,50
192	BOTA DE BORRACHA CANO CURTO - VÁRIOS TAMANHOS - Marca:	PAR	2	-	24,90	49,80
196	VASSOURA PARA GRAMA COM NO MINIMO 18 DENTES E CABO DE MADEIRA - Marca:	UN	3	-	9,50	28,50

Total do Fornecedor: 5.748,05

Irineópolis, 24 de Maio de 2016.

JULIANO POZZI PEREIRA  
PREFEITO MUNICIPAL





**TERMO DE ADJUDICAÇÃO DE PROCESSO LICITATÓRIO**

**IRINEU COMERCIO DE TINTAS LTDA - ME (10206)**

156	ROLO DE LÃ 23 CM COM CABO - Marca: TIGRE	UN	2	-	11,00	22,00
161	PINCEL Nº 1" - Marca: TIGRE	UN	2	-	1,50	3,00
162	PINCEL Nº 2" - Marca: TIGRE	UN	2	-	3,00	6,00
163	PINCEL Nº 3" - Marca: TIGRE	UN	2	-	5,30	10,60
164	PINCEL Nº 4" - Marca: TIGRE	UN	2	-	6,50	13,00
166	CAL PRONTO PARA PINTURA - SACO DE 08 KG - Marca: CERRO BRANCO	SC	12	-	5,80	69,60
169	TINTA ACRÍLICA SEMIBRILHO COM 3,6L - Marca: CORIARTE	LATA	25	-	35,00	875,00
170	TINTA ACRÍLICA SEMIBRILHO COM 18L - Marca: CORIARTE	LATA	25	-	155,00	3.875,00
171	TINTA ESMALTE SINTÉTICO COM 3,6L - Marca: CORIARTE	LATA	25	-	39,00	975,00
<b>Total do Fornecedor:</b>						<b>5.849,20</b>

**R J FLEITH & CIA LTDA - COMERCIAL SAO JOSE (9136)**

1	CIMENTO 50 KG - Marca: VOTORAN	SC	30	-	26,80	804,00
2	PIGMENTO PARA CAL - TUBO 50 ML - Marca: XADREZ	TB	2	-	2,30	4,60
3	CAL FINO - 20 KG - Marca: PAVIN	SC	7	-	8,20	57,40
4	CAL HIDRATADO 20KG - Marca: PAVIN	SC	22	-	6,80	149,60
6	PREGO 18 X 36 - Marca: TXT	KG	4	-	7,70	30,80
8	PREGO 22 X 42 - Marca: TXT	KG	4	-	7,70	30,80
9	PREGO TELHEIRO COM 01KG - 18 X 30 - Marca: TXT	UN	4	-	9,40	37,60
10	TIJOLO 6 FUROS TAMANHO 9 X 14 X 24 - GRANDE - Marca: FORTALEZA	UN	1500	-	0,49	735,00
11	CHAPA PARA COBERTURA DE AMIANTO 2,44 X 1,10 X 5MM - Marca: IMBRALIT	UN	7	-	31,00	217,00
12	CHAPA PARA COBERTURA DE AMIANTO 2,44 X 1,10 X 6MM - Marca: IMBRALIT	UN	7	-	42,90	300,30
13	CHAPA PARA COBERTURA DE AMIANTO 1,22 X 1,10 X 5MM - Marca: IMBRALIT	UN	7	-	17,00	119,00
14	CHAPA PARA COBERTURA DE AMIANTO 1,22 X 1,10 X 6MM - Marca: IMBRALIT	UN	7	-	23,50	164,50
15	CHAPA PARA COBERTURA DE AMIANTO 2,44 X 0,50 X 4MM - Marca: IMBRALIT	UN	15	-	10,00	150,00
16	CHAPA DE COMPENSADO 10MM - Marca: PAVIN	UN	3	-	45,00	135,00
23	TABUA 0,10 X 3,00M DE PINHEIRO - Marca: KITEL	UN	15	-	8,00	120,00

Irineópolis, 24 de Maio de 2016.

-----  
JULIANO POZZI PEREIRA  
PREFEITO MUNICIPAL



**TERMO DE ADJUDICAÇÃO DE PROCESSO LICITATÓRIO**

**R J FLEITH & CIA LTDA - COMERCIAL SAO JOSE (9136)**

24	TABUA 0,15 X 3,00M DE PINHEIRO - Marca: KITEL	UN	7	-	13,00	91,00
25	TABUA 0,20 X 3,00M DE PINHEIRO - Marca: KITEL	UN	7	-	17,50	122,50
26	TABUA 0,30 X 3,00M DE PINHEIRO - Marca: KITEL	UN	7	-	26,00	182,00
27	TABUA 0,30 X 3,00M DE PINUS - Marca: KITEL	UN	7	-	13,00	91,00
28	TABUA 0,25 X 3,00M DE PINUS - Marca: KITEL	UN	7	-	11,00	77,00
29	CAIBRO 3 X 4 X 3M DE PINHEIRO - Marca: KITEL	UN	7	-	22,40	156,80
30	CAIBRO 2 X 4 X 4M DE PINHEIRO - Marca: KITEL	UN	7	-	19,50	136,50
31	BARRA DE FERRO 4.2 MM - C/12 METROS - Marca: HLS	BR	7	-	5,00	35,00
34	ARAME GALVANIZADO Nº 18 - Marca: MACCAFERRI	KG	3	-	7,00	21,00
35	ARAME GALVANIZADO Nº 20 - Marca: MACCAFERRI	KG	3	-	9,50	28,50
37	ARAME RECOZIDO Nº 10 - Marca: FRANZ	KG	3	-	7,90	23,70
38	ESPUMA EXPANSIVA 500ML - Marca: MUNDIAL	UN	2	-	18,00	36,00
39	MASSA CALAFETAR 350 GRAMAS - Marca: MUNDIAL	UN	1	-	6,00	6,00
45	DISJUNTOR TRIFASICO 60A - Marca: SOPRANO	UN	1	-	40,00	40,00
48	FIO PARALELO 4,0MM - Marca: RCM	MTS	75	-	2,50	187,50
49	FIO FLEXIVEL 1,5MM - PRETO - Marca: RCM	MTS	75	-	0,50	37,50
50	FIO FLEXIVEL 1,5MM - AZUL - Marca: RCM	MTS	75	-	0,50	37,50
51	FIO FLEXIVEL 1,5MM - VERDE - Marca: RCM	MTS	75	-	0,50	37,50
52	FIO FLEXIVEL 1,5MM VERMELHO - Marca: RCM	MTS	75	-	0,50	37,50
53	FIO FLEXIVEL 2,5MM PRETO - Marca: RCM	MTS	75	-	0,75	56,25
54	FIO FLEXIVEL 2,5MM COR AZUL - Marca: RCM	MTS	75	-	0,75	56,25
55	FIO FLEXIVEL 2,5MM VERDE - Marca: RCM	MTS	75	-	0,75	56,25
56	FIO FLEXIVEL 2,5 MM VERMELHO - Marca: RCM	MTS	75	-	0,75	56,25
61	FIO FLEXIVEL 6MM PRETO - Marca: RCM	MTS	75	-	1,73	129,75
62	FIO FLEXÍVEL 6 MM - AZUL - Marca: RCM	MTS	75	-	1,73	129,75
63	FIO FLEXIVEL 6MM VERDE - Marca: RCM	MTS	75	-	1,73	129,75
64	FIO FLEXIVEL 6 MM VERMELHO - Marca: RCM	MTS	75	-	1,73	129,75
81	FIO RIGIDO 6,0MM - PRETO - Marca: RCM	MTS	75	-	1,85	138,75
82	FIO RIGIDO 6,0MM - AZUL - Marca: RCM	MTS	75	-	1,85	138,75

Irineópolis, 24 de Maio de 2016

JULIANO POZZI PEREIRA  
PREFEITO MUNICIPAL



**TERMO DE ADJUDICAÇÃO DE PROCESSO LICITATÓRIO**

**R J FLEITH & CIA LTDA - COMERCIAL SAO JOSE (9136)**

83 FIO RIGIDO 6,0MM - VERDE - Marca: RCM	MTS	75	-	1,85	138,75
84 FIO RIGIDO 6,0MM - VERMELHO - Marca: RCM	MTS	75	-	1,85	138,75
85 FIO RIGIDO 10,0MM - PRETO - Marca: RCM	MTS	75	-	3,10	232,50
86 FIO RIGIDO 10,0MM - AZUL - Marca: RCM	MTS	75	-	3,10	232,50
87 FIO RIGIDO 10,0MM - VERDE - Marca: RCM	MTS	75	-	3,10	232,50
88 FIO RIGIDO 10,0MM - VERMELHO - Marca: RCM	MTS	75	-	3,10	232,50
94 TOMADA PARA TELEFONE - Marca: MECTRONIC	UN	3	-	8,00	24,00
100 INTERRUPTOR 2 TECLAS - Marca: MECTRONIC	UN	3	-	6,00	18,00
102 LÂMPADA ECONÔMICA 25W ESPIRAL - Marca: TASCHIBRA	UN	7	-	12,50	87,50
103 LÂMPADA ECONÔMICA 40W ESPIRAL - Marca: TASCHIBRA	UN	7	-	29,00	203,00
104 LAMPADA ECONOMICA 60W ESPIRAL - Marca: TASCHIBRA	UN	7	-	47,00	329,00
108 REATOR 2 X 40 W - Marca: RCG	UN	3	-	21,00	63,00
110 CABO PP 3 X 2,5 MM - Marca: RCM	MTS	75	-	2,50	187,50
111 TUBO PVC 25 MM - Marca: KRONA	MTS	18	-	1,55	27,90
112 TUBO PVC 50MM - Marca: KRONA	MTS	5	-	2,90	14,50
116 JOELHO 25 MM - Marca: KRONA	PÇ	7	-	0,33	2,31
119 JOELHO 45° X 25 - Marca: KRONA	UN	3	-	0,60	1,80
123 ADAPTADOR DE FLANGE 40 MM - Marca: KRONA	UN	2	-	9,00	18,00
125 T REDUÇÃO 50 X 25 - Marca: KRONA	UN	1	-	3,30	3,30
126 CURVA SOLDÁVEL 50 MM - Marca: KRONA	UN	1	-	5,10	5,10
135 SIFÃO PARA PIA - Marca: CENSI	UN	3	-	3,90	11,70
139 LUVA 50MM ESGOTO - Marca: KRONA	UN	3	-	1,00	3,00
142 JOELHO 45° X 100 - Marca: KRONA	UN	2	-	3,20	6,40
143 JOELHO 45° X 50 - Marca: KRONA	UN	2	-	1,60	3,20
146 T 50MM - Marca: KRONA	UN	2	-	2,60	5,20
159 ROLO DE ESPUMA 18 CM COM CABO - Marca: ROMA	UN	2	-	6,10	12,20
167 FIXADOR DE CAL - Marca: JUNTALIDER	UN	7	-	0,85	5,95
172 PARAFUSO PARA FORRO DE PVC COM 1.000UNID. - Marca: ANCORAS	CX	1	-	31,00	31,00

Irineópolis, 24 de Maio de 2016.

-----  
JULIANO POZZI PEREIRA  
PREFEITO MUNICIPAL



ESTADO DE SANTA CATARINA  
PREFEITURA MUNICIPAL DE IRINEÓPOLIS

CNPJ: 83.102.558/0001-05  
RUA PARANA, 200  
C.E.P.: 89440-000 - Irineópolis - SC

PREGÃO PRESENCIAL

Nr.: 10/2016 - PR

Processo Administrativo: 19/2016  
Processo de Licitação: 21/2016  
Data do Processo: 15/04/2016



Folha: 8/9

TERMO DE ADJUDICAÇÃO DE PROCESSO LICITATÓRIO

R.J.FLEITH & CIA LTDA - COMERCIAL SAO JOSE (9136)

173	PARAFUSO BITOLA 6MM COM BUCHA - Marca: MISTER	UN	30	-	0,20	6,00
174	PARAFUSO BITOLA 8MM COM BUCHA - Marca: MISTER	UN	30	-	0,25	7,50
175	PARAFUSO BITOLA 10MM COM BUCHA - Marca: MISTER	UN	30	-	0,30	9,00
176	PARAFUSO TELHEIRO - Marca: TXT	UN	75	-	0,36	27,00
177	FIO DE NYLON 3MM, QUADRADO, ROLO COM 312 METROS - Marca: VONDER	RL	1	-	2,70	2,70
178	PA QUADRADA COM CABO - Marca: PANDOLFO	UN	2	-	30,00	60,00
179	CABO PARA PÁ - Marca: PANDOLFO	UN	1	-	9,00	9,00
180	ENXADA SEM CABO - Marca: PANDOLFO	UN	1	-	11,00	11,00
186	LUVA DE RASPA - CURTA - VÁRIOS TAMANHOS - Marca: WORKER	PAR	10	-	11,50	115,00
187	LUVA DE RASPA CANO LONGO - VÁRIOS TAMANHOS - Marca: WORKER	PAR	10	-	14,50	145,00
188	LUVA DE MALHA DE NITRILON - VÁRIOS TAMANHOS - Marca: WORKER	PAR	10	-	8,00	80,00
189	LUVA DE COURO - VÁRIOS TAMANHOS - Marca: WORKER	PAR	10	-	10,10	101,00
190	LUVA DE BORRACHA - VÁRIOS TAMANHOS - Marca: WORKER	PAR	10	-	8,50	85,00
191	LUVA DE LÁTEX PARA LIMPEZA - VÁRIOS TAMANHOS - Marca: WORKER	PAR	10	-	3,60	36,00
193	BOTA DE BORRACHA CANO LONGO - VÁRIOS TAMANHOS - Marca: BRACOL	PAR	4	-	39,00	156,00
194	BOTINA BICO DE AÇO - VÁRIOS TAMANHOS - Marca: IMBISEG	PAR	4	-	35,00	140,00
195	BOTINA DE COURO COM SOLADO REFORÇADO - VARIOS TAMANHOS - Marca: IMBISEG	PAR	6	-	43,00	258,00
197	VASSOURA DE PALHA COM CABO DE MADEIRA - Marca: FAMASTIL	UN	1	-	19,00	19,00
198	VASSOURA DE NYLON COM CABO DE MADEIRA - Marca: FAMASTIL	UN	3	-	6,30	18,90

Total do Fornecedor: 9.018,76

Total Geral: 20.616,01

Irineópolis, 24 de Maio de 2016.

-----  
JULIANO POZZI PEREIRA  
PREFEITO MUNICIPAL



TERMO DE ADJUDICAÇÃO DE PROCESSO LICITATÓRIO

02 - Autorizar a emissão da(s) nota(s) de empenho correspondente(s).

Dotação(ões): 2.001.3.3.90.00.00.00.00.00 (2), 2.042.3.3.90.00.00.00.00.00 (3), 2.042.3.3.90.00.00.00.00.00 (4),  
2.042.3.3.90.00.00.00.00.00 (5), 2.031.3.3.90.00.00.00.00.00 (6), 2.028.3.3.90.00.00.00.00.00 (6),  
2.002.3.3.90.00.00.00.00.00 (7), 2.002.3.3.90.00.00.00.00.00 (8), 2.044.3.3.90.00.00.00.00.00 (12),  
2.044.3.3.90.00.00.00.00.00 (13), 2.004.3.3.90.00.00.00.00.00 (22), 2.004.3.3.90.00.00.00.00.00 (24),  
2.006.3.3.90.00.00.00.00.00 (33), 2.006.3.3.90.00.00.00.00.00 (35), 2.006.3.3.90.00.00.00.00.00 (39),  
2.011.3.3.90.00.00.00.00.00 (59), 1.004.3.3.90.00.00.00.00.00 (68), 1.004.3.3.90.00.00.00.00.00 (69),  
1.004.3.3.90.00.00.00.00.00 (70), 2.014.3.3.90.00.00.00.00.00 (76), 2.014.3.3.90.00.00.00.00.00 (77),  
2.014.3.3.90.00.00.00.00.00 (78), 2.016.3.3.90.00.00.00.00.00 (95), 2.016.3.3.90.00.00.00.00.00 (96),  
2.018.3.3.90.00.00.00.00.00 (106), 2.018.3.3.90.00.00.00.00.00 (107), 2.018.3.3.90.00.00.00.00.00 (108),  
2.019.3.3.90.00.00.00.00.00 (116), 2.020.3.3.90.00.00.00.00.00 (121), 2.020.3.3.90.00.00.00.00.00 (122),  
2.020.3.3.90.00.00.00.00.00 (123), 2.006.3.3.90.00.00.00.00.00 (167)



<b>ESTADO DE SANTA CATARINA</b> <b>PREFEITURA MUNICIPAL DE IRINEÓPOLIS</b> CNPJ: 83.102.558/0001-05 RUA PARANA, 200 C.E.P.: 89440-000 - Irineópolis - SC	
<b>PREGÃO PRESENCIAL</b> Nr.: 10/2016 - PR	Processo Administrativo: 19/2016 Processo de Licitação: 21/2016 Data do Processo: 15/04/2016
Folha: 1/9	

**TERMO DE ADJUDICAÇÃO DE PROCESSO LICITATÓRIO**

O(a) Prefeito Municipal, JULIANO POZZI PEREIRA, no uso das atribuições que lhe são conferidas pela legislação em vigor, especialmente sob Lei nº 10.520/02 e em face aos princípios ordenados através da Lei nº 8.666/93 e alterações posteriores, a vista do parecer conclusivo exarado pelo Pregoeiro e sua equipe de apoio, resolve:

01 - ADJUDICAR a presente Licitação nestes termos:

- a) Processo Nr.: 21/2016
- b) Licitação Nr.: 10/2016-PR
- c) Modalidade: PREGÃO PRESENCIAL
- d) Data Homologação: 24/05/2016
- e) Data da Adjudicação: 24/05/2016
- f) Objeto da Licitação: AQUISIÇÃO DE MATERIAIS DE CONSTRUÇÃO, ELÉTRICOS, HIDRÁULICOS, FERRAGENS/FERRAMENTAS, PINTURA E DE LIMPEZA, PARA MANUTENÇÃO DE ATIVIDADES JUNTO AOS DEPARTAMENTOS DA PREFEITURA MUNICIPAL, FUNDO MUNICIPAL DE SAÚDE, FUNDO MUNICIPAL DE ASSISTÊNCIA SOCIAL E HOSPITAL MUNICIPAL BOM JESUS, COM ENTREGA PARCELADA

HMBS

g) Fornecedores e Itens Vencedores:

Unid. Qtdde Descrto (%) Preço Unitário Total do Item (em Reais R\$)

**BORINI MATERIAIS ELÉTRICOS - BORINI & CIA LTDA (8620)**

5	PREGO 17 X 27 - Marca:	KG	4	-	5,60	22,40
7	PREGO 20 X 42 - Marca:	KG	4	-	5,70	22,80
17	TELHA FRANCESA DE BARRO COMM - Marca:	UN	300	-	0,94	282,00
18	GOIVA DE BARRO - 1ª QUALIDADE - Marca:	UN	75	-	2,20	165,00
19	COLA BRANCA 500G - Marca:	TB	2	-	7,90	15,80
20	RIPA 1 X 2 DE PINHEIRO - Marca:	UN	30	-	3,50	105,00
2	PÃO 2 X 2 DE PINHEIRO - Marca:	UN	30	-	8,30	249,00
22	RIPÃO 1 X 2 DE PINHEIRO - Marca:	UN	15	-	3,40	51,00
32	BARRA DE FERRO 5/16 - 12 METROS - Marca:	UN	7	-	15,30	107,10
33	BARRA DE FERRO 3/8MM COM 12METROS - Marca:	UN	7	-	22,90	160,30
36	ARAME RECOZIDO Nº 18 - Marca:	KG	3	-	5,40	16,20
40	DISJUNTOR MONOFASICO 25A - Marca:	UN	1	-	6,70	6,70
41	DISJUNTOR MONOFASICO 30A - Marca:	UN	1	-	6,90	6,90
42	DISJUNTOR MONOFASICO 40A - Marca:	UN	1	-	11,00	11,00

Irineópolis, 24 de Maio de 2016.

JULIANO POZZI PEREIRA  
PREFEITO MUNICIPAL



**ESTADO DE SANTA CATARINA**  
**PREFEITURA MUNICIPAL DE IRINEOPOLIS**

CNPJ: 83.102.558/0001-05

RUA PARANA, 200

C.E.P.: 89440-000 - Irineópolis - SC

**PREGÃO PRESENCIAL**  
**Nr.: 10/2016 - PR**

Processo Administrativo: 19/2016

Fls. nº 480

Processo de Licitação: 21/2016

Data do Processo: 15/04/2016

Folha: 2/9



**TERMO DE ADJUDICAÇÃO DE PROCESSO LICITATÓRIO**

**BORINI MATERIAIS ELETRICOS - BORINI & CIA LTDA (8620)**

43	DISJUNTOR TRIFASICO 40A - Marca:	UN	-	1	37,00	37,00
44	DISJUNTOR TRIFASICO 50A - Marca:	UN	-	1	37,00	37,00
46	FIO PARALELO 1,5MM - Marca:	MTS	-	75	0,89	66,75
47	FIO PARALELO 2,5MM - Marca:	MTS	-	75	1,20	90,00
57	FIO FLEXIVEL 4 MM PRETO - Marca:	MTS	-	75	1,18	88,50
58	FIO FLEXIVEL 4 MM AZUL - Marca:	MTS	-	75	1,18	88,50
59	FIO FLEXIVEL 4 MM VERDE - Marca:	MTS	-	75	1,18	88,50
60	FIO FLEXIVEL 4,0MM - VERMELHO - Marca:	MTS	-	75	1,18	88,50
65	FIO FLEXIVEL 10 MM PRETO - Marca:	MTS	-	75	2,89	216,75
66	FIO FLEXIVEL 10 MM AZUL - Marca:	MTS	-	75	2,89	216,75
67	FIO FLEXIVEL 10 MM VERDE - Marca:	MTS	-	75	2,89	216,75
68	FIO FLEXIVEL 10 MM VERMELHO - Marca:	MTS	-	75	2,89	216,75
69	FIO RIGIDO 1,5MM - PRETO - Marca:	MTS	-	75	0,53	39,75
70	FIO RIGIDO 1,5MM - AZUL - Marca:	MTS	-	75	0,53	39,75
71	FIO RIGIDO 1,5MM - VERDE - Marca:	MTS	-	75	0,53	39,75
72	FIO RIGIDO 1,5MM - VERMELHO - Marca:	MTS	-	75	0,53	39,75
73	FIO RIGIDO 2,5MM - PRETO - Marca:	MTS	-	75	0,74	55,50
74	FIO RIGIDO 2,5MM - AZUL - Marca:	MTS	-	75	0,74	55,50
75	FIO RIGIDO 2,5MM - VERDE - Marca:	MTS	-	75	0,74	55,50
76	FIO RIGIDO 2,5MM - VERMELHO - Marca:	MTS	-	75	0,74	55,50
77	FIO RIGIDO 4,0MM - PRETO - Marca:	MTS	-	75	1,24	93,00
78	FIO RIGIDO 4,0MM - AZUL - Marca:	MTS	-	75	1,24	93,00
79	FIO RIGIDO 4,0MM - VERDE - Marca:	MTS	-	75	1,24	93,00
80	FIO RIGIDO 4,0MM - VERMELHO - Marca:	MTS	-	75	1,24	93,00
89	FITA ISOLANTE 10 METROS - Marca:	UN	-	1	2,40	2,40
90	FITA ISOLANTE 20 METROS - Marca:	UN	-	2	4,20	8,40
91	TOMADA + 1 CHAVE EMBUTIR - Marca:	UN	-	3	6,90	20,70
92	TOMADA + 2 CHAVES EMBUTIR - Marca:	UN	-	3	9,90	29,70
93	TOMADA EMBUTIR 10A - Marca:	UN	-	3	4,90	14,70

Irineópolis, 24 de Maio de 2016.

JULIANO POZZI PEREIRA  
PREFEITO MUNICIPAL



**TERMO DE ADJUDICAÇÃO DE PROCESSO LICITATÓRIO**

**BORINI MATERIAIS ELETRICOS - BORINI & CIA LTDA (8620)**

95 TOMADA SISTEMA X - Marca:	UN	3	-	5,70	17,10
96 TOMADA SIMPLES DE EMBUTIR 20A - Marca:	UN	3	-	5,70	17,10
97 TOMADA SOBREPOR - Marca:	UN	3	-	4,50	13,50
98 INTERRUPTOR SOBREPOR - Marca:	UN	3	-	4,00	12,00
99 INTERRUPTOR 1 TECLA - Marca:	UN	3	-	2,80	8,40
101 INTERRUPTOR + TOMADA EMBUTIR - Marca:	UN	3	-	6,90	20,70
105 LAMPADA ECONOMICA 100W ESPIRAL - Marca:	UN	7	-	64,00	448,00
106 LAMPADA ESPIRAL 85W - Marca:	UN	7	-	52,00	364,00
107 LAMPADA FLUORESCENTE 40 W - Marca:	UN	25	-	5,00	125,00
109 CABO PP 4 X 4 - Marca:	MTS	75	-	6,60	495,00
113 TUBO DE PVC 40MM ESGOTO - Marca:	MTS	10	-	1,80	18,00
114 TUBO DE PVC - 50 MM ESGOTO - Marca:	MTS	10	-	3,20	32,00
115 TUBO DE ESGOTO 100MM DE PVC - Marca:	MTS	10	-	4,80	48,00
117 LUVA 25 MM - Marca:	UN	7	-	0,35	2,45
118 T 25 MM - Marca:	UN	4	-	0,50	2,00
120 JOELHO LR 25 X 3/4 - Marca:	UN	3	-	1,25	3,75
121 JOELHO LR 25 X 1/2 - Marca:	UN	3	-	0,99	2,97
122 ADAPTADOR DE FLANGE 25 MM - Marca:	UN	2	-	4,50	9,00
124 ADAPTADOR FLANGE 50MM - Marca:	UN	2	-	9,40	18,80
127 LUVA SOLDAVEL 50MM - Marca:	UN	1	-	1,90	1,90
128 T 50MM SOLDAVEL - Marca:	UN	1	-	3,70	3,70
129 ENGATE FLEXÍVEL LONGO - Marca:	UN	3	-	4,30	12,90
130 TORNEIRA PARA JARDIM DE PLASTICO - Marca:	UN	3	-	1,60	4,80
131 CAIXA DE DESCARGA COM TUBO - Marca:	UN	2	-	20,90	41,80
132 SPUD DE BORRACHA PARA WC - Marca:	UN	2	-	1,50	3,00
133 FITA TEFLON (VEDANTE/VEDA-ROSCA) - Marca:	UN	1	-	2,50	2,50
134 COLA PARA CANO - Marca:	UN	1	-	3,00	3,00
136 JOELHO 100 MM ESGOTO - Marca:	UN	3	-	2,70	8,10
137 LUVA ESGOTO 100 MM - Marca:	UN	3	-	2,70	8,10

Irineópolis, 24 de Maio de 2016.

-----  
JULIANO POZZI PEREIRA  
PREFEITO MUNICIPAL

ESTADO DE SANTA CATARINA  
PREFEITURA MUNICIPAL DE IRINEÓPOLIS

CNPJ: 83.102.558/0001-05  
RUA PARANA, 200  
C.E.P.: 89440-000 - Irineópolis - SC

PREGÃO PRESENCIAL

Nr.: 10/2016 - PR

Processo Administrativo: 19/2016  
Processo de Licitação: 21/2016  
Data do Processo: 15/04/2016

Folha: 4/9



TERMO DE ADJUDICAÇÃO DE PROCESSO LICITATÓRIO

BORINI MATERIAIS ELETRICOS - BORINI & CIA LTDA (8620)

138 JOELHO 50 MM ESGOTO - Marca:	UN	3	-	0,99	2,97
140 JOELHO ESGOTO 40MM - Marca:	UN	3	-	0,80	2,40
141 LUVA ESGOTO 40 MM - Marca:	UN	3	-	0,50	1,50
144 JOELHO 45° X 40MM - Marca:	UN	2	-	0,74	1,48
145 T 100MM - Marca:	UN	2	-	5,20	10,40
147 T 40MM - Marca:	UN	2	-	1,00	2,00
148 JUNÇÃO 100 MM - Marca:	UN	2	-	8,30	16,60
149 BUCHA REDUÇÃO 100 X 50 - Marca:	UN	2	-	2,89	5,78
150 ALVULA PARA PIA - Marca:	UN	3	-	2,70	8,10
151 PARAFUSO PARA FIXAÇÃO PARA WC - Marca:	UN	7	-	1,70	11,90
152 TORNEIRA DE BÓIA PARA CAIXA D'ÁGUA - Marca:	UN	1	-	5,00	5,00
153 ROLO DE LÃ 10 CM COM CABO - Marca:	UN	2	-	4,90	9,80
154 ROLO DE LÃ 15 CM COM CABO - Marca:	UN	2	-	5,90	11,80
155 ROLO DE LÃ 18 CM COM CABO - Marca:	UN	2	-	7,75	15,50
157 ROLO DE ESPUMA 10CM COM CABO - Marca:	UN	2	-	2,70	5,40
158 ROLO DE ESPUMA 15CM COM CABO - Marca:	UN	2	-	5,40	10,80
160 ROLO DE ESPUMA 23 CM COM CABO - Marca:	UN	2	-	9,90	19,80
165 BROXA PARA PINTURA GRANDE 18 X 8 - Marca:	UN	3	-	4,70	14,10
168 BROXA PARA PINTURA DE MEIO-FIO COM CABO, 12 X 6 - Marca:	UN	3	-	4,00	12,00
180 CABO PARA ENXADA - Marca:	UN	1	-	4,50	4,50
181 ENXADA COM CABO - Marca:	UN	2	-	15,00	30,00
183 PÁ COM CABO REFORÇADO - Marca:	UN	2	-	14,00	28,00
184 LONA PRETA - Marca:	M2	150	-	0,60	90,00
185 CORDA 12MM - MT - Marca:	MTS	75	-	1,34	100,50
192 BOTA DE BORRACHA CANO CURTO - VÁRIOS TAMANHOS - Marca:	PAR	2	-	24,90	49,80
196 VASSOURA PARA GRAMA COM NO MINIMO 18 DENTES E CABO DE MADEIRA - Marca:	UN	3	-	9,50	28,50
				<b>Total do Fornecedor:</b>	<b>5.748,05</b>

Irineópolis, 24 de Maio de 2016.

-----  
JULIANO POZZI PEREIRA  
PREFEITO MUNICIPAL



**ESTADO DE SANTA CATARINA**  
**PREFEITURA MUNICIPAL DE IRINEÓPOLIS**

CNPJ: 83.102.558/0001-05  
RUA PARANA, 200  
C.E.P.: 89440-000 - Irineópolis - SC

**PREGÃO PRESENCIAL**

Nr.: 10/2016 - PR

Processo Administrativo: 19/2016  
Processo de Licitação: 21/2016  
Data do Processo: 15/04/2016

Folha: 5/9



**TERMO DE ADJUDICAÇÃO DE PROCESSO LICITATÓRIO**

**IRINEU COMERCIO DE TINTAS LTDA - ME (10206)**

156	ROLO DE LÃ 23 CM COM CABO - Marca: TIGRE	UN	2	-	11,00	22,00
161	PINCEL Nº 1" - Marca: TIGRE	UN	2	-	1,50	3,00
162	PINCEL Nº 2" - Marca: TIGRE	UN	2	-	3,00	6,00
163	PINCEL Nº 3" - Marca: TIGRE	UN	2	-	5,30	10,60
164	PINCEL Nº 4" - Marca: TIGRE	UN	2	-	6,50	13,00
166	CAL PRONTO PARA PINTURA - SACO DE 08 KG - Marca: CERRO BRANCO	SC	12	-	5,80	69,60
169	TINTA ACRÍLICA SEMIBRILHO COM 3,6L - Marca: CORIARTE	LATA	25	-	35,00	875,00
170	TINTA ACRÍLICA SEMIBRILHO COM 18L - Marca: CORIARTE	LATA	25	-	155,00	3.875,00
171	TINTA ESMALTE SINTÉTICO COM 3,6L - Marca: CORIARTE	LATA	25	-	39,00	975,00
<b>Total do Fornecedor:</b>						<b>5.849,20</b>

**R J FLEITH & CIA LTDA - COMERCIAL SAO JOSE (9136)**

1	CIMENTO 50 KG - Marca VOTORAN	SC	30	-	26,80	804,00
2	PIGMENTO PARA CAL - TUBO 50 ML - Marca: XADREZ	TB	2	-	2,30	4,60
3	CAL FINO - 20 KG - Marca: PAVIN	SC	7	-	8,20	57,40
4	CAL HIDRATADO 20KG - Marca: PAVIN	SC	22	-	6,80	149,60
6	PREGO 18 X 36 - Marca: TXT	KG	4	-	7,70	30,80
8	PREGO 22 X 42 - Marca: TXT	KG	4	-	7,70	30,80
9	PREGO TELHEIRO COM 01KG - 18 X 30 - Marca: TXT	UN	4	-	9,40	37,60
10	TIJOLO 6 FUROS TAMANHO 9 X 14 X 24 - GRANDE - Marca: FORTALEZA	UN	1500	-	0,49	735,00
11	CHAPA PARA COBERTURA DE AMIANTO 2,44 X 1,10 X 5MM - Marca: IMBRALIT	UN	7	-	31,00	217,00
12	CHAPA PARA COBERTURA DE AMIANTO 2,44 X 1,10 X 6MM - Marca: IMBRALIT	UN	7	-	42,90	300,30
13	CHAPA PARA COBERTURA DE AMIANTO 1,22 X 1,10 X 5MM - Marca: IMBRALIT	UN	7	-	17,00	119,00
14	CHAPA PARA COBERTURA DE AMIANTO 1,22 X 1,10 X 6MM - Marca: IMBRALIT	UN	7	-	23,50	164,50
15	CHAPA PARA COBERTURA DE AMIANTO 2,44 X 0,50 X 4MM - Marca: IMBRALIT	UN	15	-	10,00	150,00
16	CHAPA DE COMPENSADO 10MM - Marca: PAVIN	UN	3	-	45,00	135,00
23	TABUA 0,10 X 3,00M DE PINHEIRO - Marca: KITEL	UN	15	-	8,00	120,00

Irineópolis, 24 de Maio de 2016.

-----  
JULIANO POZZI PEREIRA  
PREFEITO MUNICIPAL



**TERMO DE ADJUDICAÇÃO DE PROCESSO LICITATÓRIO**

**R J FLEITH & CIA LTDA - COMERCIAL SAO JOSE (9136)**

24	TABUA 0,15 X 3,00M DE PINHEIRO - Marca: KITEL	UN	7	-	13,00	91,00
25	TABUA 0,20 X 3,00M DE PINHEIRO - Marca: KITEL	UN	7	-	17,50	122,50
26	TABUA 0,30 X 3,00M DE PINHEIRO - Marca: KITEL	UN	7	-	26,00	182,00
27	TABUA 0,30 X 3,00M DE PINUS - Marca: KITEL	UN	7	-	13,00	91,00
28	TABUA 0,25 X 3,00M DE PINUS - Marca: KITEL	UN	7	-	11,00	77,00
29	CAIBRO 3 X 4 X 3M DE PINHEIRO - Marca: KITEL	UN	7	-	22,40	156,80
30	CAIBRO 2 X 4 X 4M DE PINHEIRO - Marca: KITEL	UN	7	-	19,50	136,50
31	BARRA DE FERRO 4.2 MM - C/12 METROS - Marca: HLS	BR	7	-	5,00	35,00
34	ARAME GALVANIZADO Nº 18 - Marca: MACCAFERRI	KG	3	-	7,00	21,00
35	ARAME GALVANIZADO Nº 20 - Marca: MACCAFERRI	KG	3	-	9,50	28,50
37	ARAME RECOZIDO Nº 10 - Marca: FRANZ	KG	3	-	7,90	23,70
38	ESPUMA EXPANSIVA 500ML - Marca: MUNDIAL	UN	2	-	18,00	36,00
39	MASSA CALAFETAR 350 GRAMAS - Marca: MUNDIAL	UN	1	-	6,00	6,00
45	DISJUNTOR TRIFASICO 60A - Marca: SOPRANO	UN	1	-	40,00	40,00
48	FIO PARALELO 4,0MM - Marca: RCM	MTS	75	-	2,50	187,50
49	FIO FLEXIVEL 1,5MM - PRETO - Marca: RCM	MTS	75	-	0,50	37,50
50	FIO FLEXIVEL 1,5MM - AZUL - Marca: RCM	MTS	75	-	0,50	37,50
51	FIO FLEXIVEL 1,5MM - VERDE - Marca: RCM	MTS	75	-	0,50	37,50
52	FIO FLEXIVEL 1,5MM VERMELHO - Marca: RCM	MTS	75	-	0,50	37,50
53	FIO FLEXIVEL 2,5MM PRETO - Marca: RCM	MTS	75	-	0,75	56,25
54	FIO FLEXIVEL 2,5MM COR AZUL - Marca: RCM	MTS	75	-	0,75	56,25
55	FIO FLEXIVEL 2,5MM VERDE - Marca: RCM	MTS	75	-	0,75	56,25
56	FIO FLEXIVEL 2,5 MM VERMELHO - Marca: RCM	MTS	75	-	0,75	56,25
61	FIO FLEXIVEL 6MM PRETO - Marca: RCM	MTS	75	-	1,73	129,75
62	FIO FLEXIVEL 6 MM - AZUL - Marca: RCM	MTS	75	-	1,73	129,75
63	FIO FLEXIVEL 6MM VERDE - Marca: RCM	MTS	75	-	1,73	129,75
64	FIO FLEXIVEL 6 MM VERMELHO - Marca: RCM	MTS	75	-	1,73	129,75
81	FIO RIGIDO 6,0MM - PRETO - Marca: RCM	MTS	75	-	1,85	138,75
82	FIO RIGIDO 6,0MM - AZUL - Marca: RCM	MTS	75	-	1,85	138,75

Irineópolis, 24 de Maio de 2016.

-----  
JULIANO POZZI PEREIRA  
PREFEITO MUNICIPAL

**ESTADO DE SANTA CATARINA  
PREFEITURA MUNICIPAL DE IRINEÓPOLIS**

CNPJ: 83.102.558/0001-05  
RUA PARANA, 200  
C.E.P.: 89440-000 - Irineópolis - SC

**PREGÃO PRESENCIAL**

**Nr.: 10/2016 - PR**

Processo Administrativo: 19/2016  
Processo de Licitação: 21/2016  
Data do Processo: 15/04/2016

Folha: 7/9



**TERMO DE ADJUDICAÇÃO DE PROCESSO LICITATÓRIO**

**R J FLEITH & CIA LTDA - COMERCIAL SAO JOSE (9136)**

83 FIO RIGIDO 6,0MM - VERDE - Marca: RCM	MTS	75	-	1,85	138,75
84 FIO RIGIDO 6,0MM - VERMELHO - Marca: RCM	MTS	75	-	1,85	138,75
85 FIO RIGIDO 10,0MM - PRETO - Marca: RCM	MTS	75	-	3,10	232,50
86 FIO RIGIDO 10,0MM - AZUL - Marca: RCM	MTS	75	-	3,10	232,50
87 FIO RIGIDO 10,0MM - VERDE - Marca: RCM	MTS	75	-	3,10	232,50
88 FIO RIGIDO 10,0MM - VERMELHO - Marca: RCM	MTS	75	-	3,10	232,50
94 TOMADA PARA TELEFONE - Marca: MECTRONIC	UN	3	-	8,00	24,00
100 INTERRUPTOR 2 TECLAS - Marca: MECTRONIC	UN	3	-	6,00	18,00
102 LÂMPADA ECONÔMICA 25W ESPIRAL - Marca: TASCHIBRA	UN	7	-	12,50	87,50
103 LÂMPADA ECONÔMICA 40W ESPIRAL - Marca: TASCHIBRA	UN	7	-	29,00	203,00
104 LAMPADA ECONOMICA 60W ESPIRAL - Marca: TASCHIBRA	UN	7	-	47,00	329,00
108 REATOR 2 X 40 W - Marca: RCG	UN	3	-	21,00	63,00
110 CABO PP 3 X 2,5 MM - Marca: RCM	MTS	75	-	2,50	187,50
111 TUBO PVC 25 MM - Marca: KRONA	MTS	18	-	1,55	27,90
112 TUBO PVC 50MM - Marca: KRONA	MTS	5	-	2,90	14,50
116 JOELHO 25 MM - Marca: KRONA	PÇ	7	-	0,33	2,31
119 JOELHO 45° X 25 - Marca: KRONA	UN	3	-	0,60	1,80
123 ADAPTADOR DE FLANGE 40 MM - Marca: KRONA	UN	2	-	9,00	18,00
125 T REDUÇÃO 50 X 25 - Marca: KRONA	UN	1	-	3,30	3,30
126 CURVA SOLDÁVEL 50 MM - Marca: KRONA	UN	1	-	5,10	5,10
135 SIFÃO PARA PIA - Marca: CENSI	UN	3	-	3,90	11,70
139 LUVA 50MM ESGOTO - Marca: KRONA	UN	3	-	1,00	3,00
142 JOELHO 45° X 100 - Marca: KRONA	UN	2	-	3,20	6,40
143 JOELHO 45° X 50 - Marca: KRONA	UN	2	-	1,60	3,20
146 T 50MM - Marca: KRONA	UN	2	-	2,60	5,20
159 ROLO DE ESPUMA 18 CM COM CABO - Marca: ROMA	UN	2	-	6,10	12,20
167 FIXADOR DE CAL - Marca: JUNTALIDER	UN	7	-	0,85	5,95
172 PARAFUSO PARA FORRO DE PVC COM 1.000UNID. - Marca: ANCORA	CX	1	-	31,00	31,00

Irineópolis, 24 de Maio de 2016.

-----  
JULIANO POZZI PEREIRA  
PREFEITO MUNICIPAL





**TERMO DE ADJUDICAÇÃO DE PROCESSO LICITATÓRIO**

**R J FLEITH & CIA LTDA - COMERCIAL SAO JOSE (9136)**

173	PARAFUSO BITOLA 6MM COM BUCHA - Marca: MISTER	UN	30	-	0,20	6,00
174	PARAFUSO BITOLA 8MM COM BUCHA - Marca: MISTER	UN	30	-	0,25	7,50
175	PARAFUSO BITOLA 10MM COM BUCHA - Marca: MISTER	UN	30	-	0,30	9,00
176	PARAFUSO TELHEIRO - Marca: TXT	UN	75	-	0,36	27,00
177	FIO DE NYLON 3MM, QUADRADO, ROLO COM 312 METROS - Marca: VONDER	RL	1	-	2,70	2,70
178	PA QUADRADA COM CABO - Marca: PANDOLFO	UN	2	-	30,00	60,00
179	CABO PARA PÁ - Marca: PANDOLFO	UN	1	-	9,00	9,00
180	AXADA SEM CABO - Marca: PANDOLFO	UN	1	-	11,00	11,00
186	LUVA DE RASPA - CURTA - VÁRIOS TAMANHOS - Marca: WORKER	PAR	10	-	11,50	115,00
187	LUVA DE RASPA CANO LONGO - VÁRIOS TAMANHOS - Marca: WORKER	PAR	10	-	14,50	145,00
188	LUVA DE MALHA DE NITRILON - VÁRIOS TAMANHOS - Marca: WORKER	PAR	10	-	8,00	80,00
189	LUVA DE COURO - VÁRIOS TAMANHOS - Marca: WORKER	PAR	10	-	10,10	101,00
190	LUVA DE BORRACHA - VÁRIOS TAMANHOS - Marca: WORKER	PAR	10	-	8,50	85,00
191	LUVA DE LÁTEX PARA LIMPEZA - VÁRIOS TAMANHOS - Marca: WORKER	PAR	10	-	3,60	36,00
193	BOTA DE BORRACHA CANO LONGO - VÁRIOS TAMANHOS - Marca: BRACOL	PAR	4	-	39,00	156,00
194	BOTINA BICO DE AÇO - VÁRIOS TAMANHOS - Marca: IMBISEG	PAR	4	-	35,00	140,00
195	BOTINA DE COURO COM SOLADO REFORÇADO - VARIOS TAMANHOS - Marca: IMBISEG	PAR	6	-	43,00	258,00
197	VASSOURA DE PALHA COM CABO DE MADEIRA - Marca: FAMASTIL	UN	1	-	19,00	19,00
198	VASSOURA DE NYLON COM CABO DE MADEIRA - Marca: FAMASTIL	UN	3	-	6,30	18,90

Total do Fornecedor: 9.018,76

Total Geral: 20.616,01

Irineópolis, 24 de Maio de 2016.

-----  
JULIANO POZZI PEREIRA  
PREFEITO MUNICIPAL



TERMO DE ADJUDICAÇÃO DE PROCESSO LICITATÓRIO

02 - Autorizar a emissão da(s) nota(s) de empenho correspondente(s).

Dotação(ões): 2.001.3.3.90.00.00.00.00.00 (2), 2.042.3.3.90.00.00.00.00.00 (3), 2.042.3.3.90.00.00.00.00.00 (4),  
2.042.3.3.90.00.00.00.00.00 (5), 2.031.3.3.90.00.00.00.00.00 (6), 2.028.3.3.90.00.00.00.00.00 (6),  
2.002.3.3.90.00.00.00.00.00 (7), 2.002.3.3.90.00.00.00.00.00 (8), 2.044.3.3.90.00.00.00.00.00 (12),  
2.044.3.3.90.00.00.00.00.00 (13), 2.004.3.3.90.00.00.00.00.00 (22), 2.004.3.3.90.00.00.00.00.00 (24),  
2.006.3.3.90.00.00.00.00.00 (33), 2.006.3.3.90.00.00.00.00.00 (35), 2.006.3.3.90.00.00.00.00.00 (39),  
2.011.3.3.90.00.00.00.00.00 (59), 1.004.3.3.90.00.00.00.00.00 (68), 1.004.3.3.90.00.00.00.00.00 (69),  
1.004.3.3.90.00.00.00.00.00 (70), 2.014.3.3.90.00.00.00.00.00 (76), 2.014.3.3.90.00.00.00.00.00 (77),  
2.014.3.3.90.00.00.00.00.00 (78), 2.016.3.3.90.00.00.00.00.00 (95), 2.016.3.3.90.00.00.00.00.00 (96),  
2.018.3.3.90.00.00.00.00.00 (106), 2.018.3.3.90.00.00.00.00.00 (107), 2.018.3.3.90.00.00.00.00.00 (108),  
2.019.3.3.90.00.00.00.00.00 (116), 2.020.3.3.90.00.00.00.00.00 (121), 2.020.3.3.90.00.00.00.00.00 (122),  
2.020.3.3.90.00.00.00.00.00 (123), 2.006.3.3.90.00.00.00.00.00 (167)

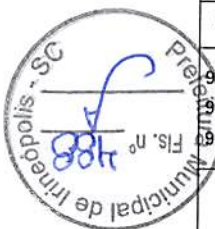

ESTADO DE SANTA CATARINA PREFEITURA MUNICIPAL DE IRINEÓPOLIS		CNPJ: 83.102.558/0001-05 RUA PARANA, 200 C.E.P.: 89440-000 - Irineópolis - SC
PREGÃO PRESENCIAL Nr.: 10/2016 - PR		Processo Administrativo: 19/2016 Processo de Licitação: 21/2016 Data do Processo: 15/04/2016
Folha: 1/9		

**TERMO DE ADJUDICAÇÃO DE PROCESSO LICITATÓRIO**

O(a) Prefeito Municipal, JULIANO POZZI PEREIRA, no uso das atribuições que lhe são conferidas pela legislação em vigor, especialmente sob Lei nº 10.520/02 e em face aos princípios ordenados através da Lei nº 8.666/93 e alterações posteriores, a vista do parecer conclusivo exarado pelo Pregoeiro e sua equipe de apoio, resolve:

01 - ADJUDICAR a presente Licitação nestes termos:

- a) Processo Nr.: 21/2016
- b) Licitação Nr.: 10/2016-PR
- c) Modalidade: PREGÃO PRESENCIAL
- d) Data Homologação: 24/05/2016
- e) Data da Adjudicação: 24/05/2016
- f) Objeto da Licitação: AQUISIÇÃO DE MATERIAIS DE CONSTRUÇÃO, ELÉTRICOS, HIDRÁULICOS, FERRAGENS/FERRAMENTAS, PINTURA E DE LIMPEZA, PARA MANUTENÇÃO DE ATIVIDADES JUNTO AOS DEPARTAMENTOS DA PREFEITURA MUNICIPAL, FUNDO MUNICIPAL DE SAÚDE, FUNDO MUNICIPAL DE ASSISTÊNCIA SOCIAL E HOSPITAL MUNICIPAL BOM JESUS, COM ENTREGA PARCELADA

*FMAS*

g) Fornecedores e Itens Vencedores:

Unid. Qtdade Descio (%) Preço Unitário Total do Item (em Reais R\$)

BORINI MATERIAIS ELÉTRICOS - BORINI & CIA LTDA (8620)

5	PREGO 17 X 27 - Marca	KG	4	-	5,60	22,40
7	PREGO 20 X 42 - Marca	KG	4	-	5,70	22,80
17	TELHA FRANCESA DE BARRO COMM - Marca	UN	300	-	0,94	282,00
18	GOIVA DE BARRO - 1ª QUALIDADE - Marca	UN	75	-	2,20	165,00
19	COLA BRANCA 500G - Marca	TB	2	-	7,90	15,80
20	RIPA 1 X 2 DE PINHEIRO - Marca	UN	30	-	3,50	105,00
22	RIPÃO 1 X 2 DE PINHEIRO - Marca	UN	15	-	3,40	51,00
32	BARRA DE FERRO 5/16 - 12 METROS - Marca	UN	7	-	15,30	107,10
33	BARRA DE FERRO 3/8MM COM 12METROS - Marca	UN	7	-	22,90	160,30
36	ARAME REGOZIDO Nº 18 - Marca	KG	3	-	5,40	16,20
40	DISJUNTOR MONOFASICO 25A - Marca	UN	1	-	6,70	6,70
41	DISJUNTOR MONOFASICO 30A - Marca	UN	1	-	6,90	6,90
42	DISJUNTOR MONOFASICO 40A - Marca	UN	1	-	11,00	11,00

JULIANO POZZI PEREIRA  
PREFEITO MUNICIPAL

Irineópolis, 24 de Maio de 2016.





<b>ESTADO DE SANTA CATARINA</b> <b>PREFEITURA MUNICIPAL DE IRINEÓPOLIS</b> CNPJ: 83.102.558/0001-05 RUA PARANA, 200 C.E.P.: 89440-000 - Irineópolis - SC	
<b>PREGÃO PRESENCIAL</b> Nr.: 10/2016 - PR	Processo Administrativo: 19/2016 Processo de Licitação: 21/2016 Data do Processo: 15/04/2016
Folha: 2/9	

**TERMO DE ADJUDICAÇÃO DE PROCESSO LICITATÓRIO**

BORINI MATERIAIS ELÉTRICOS - BORINI & CIA LTDA (8620)

43	DISJUNTOR TRIFÁSICO 40A - Marca:	UN	1	-	37,00	37,00
44	DISJUNTOR TRIFÁSICO 50A - Marca:	UN	1	-	37,00	37,00
46	FIO PARALELO 1,5MM - Marca:	MTS	75	-	0,89	66,75
47	FIO PARALELO 2,5MM - Marca:	MTS	75	-	1,20	90,00
57	FIO FLEXÍVEL 4 MM PRETO - Marca:	MTS	75	-	1,18	88,50
58	FIO FLEXÍVEL 4 MM AZUL - Marca:	MTS	75	-	1,18	88,50
59	FIO FLEXÍVEL 4 MM VERDE - Marca:	MTS	75	-	1,18	88,50
60	FIO FLEXÍVEL 4,0MM - VERMELHO - Marca:	MTS	75	-	1,18	88,50
65	FIO FLEXÍVEL 10 MM PRETO - Marca:	MTS	75	-	2,89	216,75
66	FIO FLEXÍVEL 10 MM AZUL - Marca:	MTS	75	-	2,89	216,75
67	FIO FLEXÍVEL 10 MM VERDE - Marca:	MTS	75	-	2,89	216,75
68	FIO FLEXÍVEL 10 MM VERMELHO - Marca:	MTS	75	-	2,89	216,75
69	FIO RIGIDO 1,5MM - PRETO - Marca:	MTS	75	-	0,53	39,75
70	FIO RIGIDO 1,5MM - AZUL - Marca:	MTS	75	-	0,53	39,75
71	FIO RIGIDO 1,5MM - VERDE - Marca:	MTS	75	-	0,53	39,75
72	FIO RIGIDO 1,5MM - VERMELHO - Marca:	MTS	75	-	0,53	39,75
73	FIO RIGIDO 2,5MM - PRETO - Marca:	MTS	75	-	0,74	55,50
74	FIO RIGIDO 2,5MM - AZUL - Marca:	MTS	75	-	0,74	55,50
75	FIO RIGIDO 2,5MM - VERDE - Marca:	MTS	75	-	0,74	55,50
76	FIO RIGIDO 2,5MM - VERMELHO - Marca:	MTS	75	-	0,74	55,50
77	FIO RIGIDO 4,0MM - PRETO - Marca:	MTS	75	-	1,24	93,00
78	FIO RIGIDO 4,0MM - AZUL - Marca:	MTS	75	-	1,24	93,00
79	FIO RIGIDO 4,0MM - VERDE - Marca:	MTS	75	-	1,24	93,00
80	FIO RIGIDO 4,0MM - VERMELHO - Marca:	MTS	75	-	1,24	93,00
89	FITA ISOLANTE 10 METROS - Marca:	UN	1	-	2,40	2,40
90	FITA ISOLANTE 20 METROS - Marca:	UN	2	-	4,20	8,40
91	TOMADA + 1 CHAVE EMBUTIR - Marca:	UN	3	-	6,90	20,70
92	TOMADA + 2 CHAVES EMBUTIR - Marca:	UN	3	-	9,90	29,70
93	TOMADA EMBUTIR 10A - Marca:	UN	3	-	4,90	14,70

JULIANO POZZI PEREIRA  
PREFEITO MUNICIPAL

Irineópolis, 24 de Maio de 2016.

**ESTADO DE SANTA CATARINA  
PREFEITURA MUNICIPAL DE IRINEÓPOLIS**

CNPJ: 83.102.558/0001-05  
RUA PARANA, 200  
C.E.P.: 89440-000 - Irineópolis - SC

**PREGÃO PRESENCIAL**

Nr.: 10/2016 - PR

Processo Administrativo: 19/2016  
Processo de Licitação: 21/2016  
Data do Processo: 15/04/2016



Folha: 3/9

**TERMO DE ADJUDICAÇÃO DE PROCESSO LICITATÓRIO**

**BORINI MATERIAIS ELETRICOS - BORINI & CIA LTDA (8620)**

95 TOMADA SISTEMA X - Marca:	UN	3	-	5,70	17,10
96 TOMADA SIMPLES DE EMBUTIR 20A - Marca:	UN	3	-	5,70	17,10
97 TOMADA SOBREPOR - Marca:	UN	3	-	4,50	13,50
98 INTERRUPTOR SOBREPOR - Marca:	UN	3	-	4,00	12,00
99 INTERRUPTOR 1 TECLA - Marca:	UN	3	-	2,80	8,40
101 INTERRUPTOR + TOMADA EMBUTIR - Marca:	UN	3	-	6,90	20,70
105 LAMPADA ECONOMICA 100W ESPIRAL - Marca:	UN	7	-	64,00	448,00
106 LAMPADA ESPIRAL 85W - Marca:	UN	7	-	52,00	364,00
107 LAMPADA FLUORESCENTE 40 W - Marca:	UN	25	-	5,00	125,00
109 CABO PP 4 X 4 - Marca:	MTS	75	-	6,60	495,00
113 TUBO DE PVC 40MM ESGOTO - Marca:	MTS	10	-	1,80	18,00
114 TUBO DE PVC - 50 MM ESGOTO - Marca:	MTS	10	-	3,20	32,00
115 TUBO DE ESGOTO 100MM DE PVC - Marca:	MTS	10	-	4,80	48,00
117 LUVA 25 MM - Marca:	UN	7	-	0,35	2,45
118 T 25 MM - Marca:	UN	4	-	0,50	2,00
120 JOELHO LR 25 X 3/4 - Marca:	UN	3	-	1,25	3,75
121 JOELHO LR 25 X 1/2 - Marca:	UN	3	-	0,99	2,97
122 ADAPTADOR DE FLANGE 25 MM - Marca:	UN	2	-	4,50	9,00
124 ADAPTADOR FLANGE 50MM - Marca:	UN	2	-	9,40	18,80
127 LUVA SOLDAVEL 50MM - Marca:	UN	1	-	1,90	1,90
128 T 50MM SOLDAVEL - Marca:	UN	1	-	3,70	3,70
129 ENGATE FLEXÍVEL LONGO - Marca:	UN	3	-	4,30	12,90
130 TORNEIRA PARA JARDIM DE PLASTICO - Marca:	UN	3	-	1,60	4,80
131 CAIXA DE DESCARGA COM TUBO - Marca:	UN	2	-	20,90	41,80
132 SPUD DE BORRACHA PARA WC - Marca:	UN	2	-	1,50	3,00
133 FITA TEFLON (VEDANTE/VEDA-ROSCA) - Marca:	UN	1	-	2,50	2,50
134 COLA PARA CANO - Marca:	UN	1	-	3,00	3,00
136 JOELHO 100 MM ESGOTO - Marca:	UN	3	-	2,70	8,10
137 LUVA ESGOTO 100 MM - Marca:	UN	3	-	2,70	8,10

Irineópolis, 24 de Maio de 2016.

-----  
JULIANO POZZI PEREIRA  
PREFEITO MUNICIPAL

ESTADO DE SANTA CATARINA  
PREFEITURA MUNICIPAL DE IRINEOPOLIS

CNPJ: 83.102.558/0001-05  
RUA PARANA, 200  
C.E.P.: 89440-000 - Irineópolis - SC

**PREGÃO PRESENCIAL**  
Nr.: 10/2016 - PR

Processo Administrativo: 19/2016  
Processo de Licitação: 21/2016  
Data do Processo: 15/04/2016

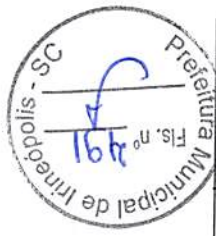

**TERMO DE ADJUDICAÇÃO DE PROCESSO LICITATÓRIO**

BORINI MATERIAIS ELÉTRICOS - BORINI & CIA LTDA (8620)

138	JOELHO 50 MM ESGOTO - Marca:	UN	3	-	0,99	2,97
140	JOELHO ESGOTO 40MM - Marca:	UN	3	-	0,80	2,40
141	LUVA ESGOTO 40 MM - Marca:	UN	3	-	0,50	1,50
144	JOELHO 45° X 40MM - Marca:	UN	2	-	0,74	1,48
145	T 100MM - Marca:	UN	2	-	5,20	10,40
147	T 40MM - Marca:	UN	2	-	1,00	2,00
148	JUNÇÃO 100 MM - Marca:	UN	2	-	8,30	16,60
149	BUCHA REDUÇÃO 100 X 50 - Marca:	UN	2	-	2,89	5,78
150	VALVULA PARA PIA - Marca:	UN	3	-	2,70	8,10
151	PARAFUSO PARA FIXAÇÃO PARA WC - Marca:	UN	7	-	1,70	11,90
152	TORNEIRA DE BÓIA PARA CAIXA D'ÁGUA - Marca:	UN	1	-	5,00	5,00
153	ROLO DE LÃ 10 CM COM CABO - Marca:	UN	2	-	4,90	9,80
154	ROLO DE LÃ 15 CM COM CABO - Marca:	UN	2	-	5,90	11,80
155	ROLO DE LÃ 18 CM COM CABO - Marca:	UN	2	-	7,75	15,50
157	ROLO DE ESPUMA 10CM COM CABO - Marca:	UN	2	-	2,70	5,40
158	ROLO DE ESPUMA 15CM COM CABO - Marca:	UN	2	-	5,40	10,80
160	ROLO DE ESPUMA 23 CM COM CABO - Marca:	UN	2	-	9,90	19,80
165	BROXA PARA PINTURA GRANDE 18 X 8 - Marca:	UN	3	-	4,70	14,10
168	BROXA PARA PINTURA DE MEIO-FIO COM CABO, 12 X 6 - Marca:	UN	3	-	4,00	12,00
180	CABO PARA ENXADA - Marca:	UN	1	-	4,50	4,50
181	ENXADA COM CABO - Marca:	UN	2	-	15,00	30,00
183	PÃ COM CABO REFORÇADO - Marca:	UN	2	-	14,00	28,00
184	LONA PRETA - Marca:	M2	150	-	0,60	90,00
185	CORDA 12MM - MT - Marca:	MTS	75	-	1,34	100,50
192	BOTA DE BORRACHA CANO CURTO - VÁRIOS TAMANHOS - Marca:	PAR	2	-	24,90	49,80
196	VASSOURA PARA GRAMA COM NO MINIMO 18 DENTES E CABO DE MADEIRA - Marca:	UN	3	-	9,50	28,50
<b>Total do Fornecedor:</b>						<b>5.748,05</b>

JULIANO POZZI PEREIRA  
PREFEITO MUNICIPAL

Irineópolis, 24 de Maio de 2016.



ESTADO DE SANTA CATARINA  
PREFEITURA MUNICIPAL DE IRINEOPOLIS

CNPJ: 83.102.558/0001-05  
RUA PARANA, 200  
C.E.P.: 89440-000 - Irineópolis - SC

PREGÃO PRESENCIAL

Nr.: 10/2016 - PR

Processo Administrativo: 19/2016  
Processo de Licitação: 21/2016  
Data do Processo: 15/04/2016

Folha: 5/9



**TERMO DE ADJUDICAÇÃO DE PROCESSO LICITATÓRIO**

**IRINEU COMERCIO DE TINTAS LTDA - ME (10206)**

156	ROLO DE LÃ 23 CM COM CABO - Marca: TIGRE	UN	2	-	11,00	22,00
161	PINCEL Nº 1" - Marca: TIGRE	UN	2	-	1,50	3,00
162	PINCEL Nº 2" - Marca: TIGRE	UN	2	-	3,00	6,00
163	PINCEL Nº 3" - Marca: TIGRE	UN	2	-	5,30	10,60
164	PINCEL Nº 4" - Marca: TIGRE	UN	2	-	6,50	13,00
166	CAL PRONTO PARA PINTURA - SACO DE 08 KG - Marca: CERRO BRANCO	SC	12	-	5,80	69,60
169	TINTA ACRÍLICA SEMIBRILHO COM 3,6L - Marca: CORIARTE	LATA	25	-	35,00	875,00
170	TINTA ACRÍLICA SEMIBRILHO COM 18L - Marca: CORIARTE	LATA	25	-	155,00	3.875,00
171	TINTA ESMALTE SINTÉTICO COM 3,6L - Marca: CORIARTE	LATA	25	-	39,00	975,00
<b>Total do Fornecedor:</b>						<b>5.849,20</b>

**R J FLEITH & CIA LTDA - COMERCIAL SAO JOSE (9136)**

1	CIMENTO 50 KG - Marca: VOTORAN	SC	30	-	26,80	804,00
2	PIGMENTO PARA CAL - TUBO 50 ML - Marca: XADREZ	TB	2	-	2,30	4,60
3	CAL FINO - 20 KG - Marca: PAVIN	SC	7	-	8,20	57,40
4	CAL HIDRATADO 20KG - Marca: PAVIN	SC	22	-	6,80	149,60
6	PREGO 18 X 36 - Marca: TXT	KG	4	-	7,70	30,80
8	PREGO 22 X 42 - Marca: TXT	KG	4	-	7,70	30,80
9	PREGO TELHEIRO COM 01KG - 18 X 30 - Marca: TXT	UN	4	-	9,40	37,60
10	TIJOLO 6 FUIROS TAMANHO 9 X 14 X 24 - GRANDE - Marca: FORTALEZA	UN	1500	-	0,49	735,00
11	CHAPA PARA COBERTURA DE AMIANTO 2,44 X 1,10 X 5MM - Marca: IMBRALIT	UN	7	-	31,00	217,00
12	CHAPA PARA COBERTURA DE AMIANTO 2,44 X 1,10 X 6MM - Marca: IMBRALIT	UN	7	-	42,90	300,30
13	CHAPA PARA COBERTURA DE AMIANTO 1,22 X 1,10 X 5MM - Marca: IMBRALIT	UN	7	-	17,00	119,00
14	CHAPA PARA COBERTURA DE AMIANTO 1,22 X 1,10 X 6MM - Marca: IMBRALIT	UN	7	-	23,50	164,50
15	CHAPA PARA COBERTURA DE AMIANTO 2,44 X 0,50 X 4MM - Marca: IMBRALIT	UN	15	-	10,00	150,00
16	CHAPA DE COMPENSADO 10MM - Marca: PAVIN	UN	3	-	45,00	135,00
23	TABUA 0,10 X 3,00M DE PINHEIRO - Marca: KITEL	UN	15	-	8,00	120,00

Irineópolis, 24 de Maio de 2016.

-----  
JULIANO POZZI PEREIRA  
PREFEITO MUNICIPAL



**TERMO DE ADJUDICAÇÃO DE PROCESSO LICITATÓRIO**

**R J FLEITH & CIA LTDA - COMERCIAL SAO JOSE (9136)**

24	TABUA 0,15 X 3,00M DE PINHEIRO - Marca: KITEL	UN	7	-	13,00	91,00
25	TABUA 0,20 X 3,00M DE PINHEIRO - Marca: KITEL	UN	7	-	17,50	122,50
26	TABUA 0,30 X 3,00M DE PINHEIRO - Marca: KITEL	UN	7	-	26,00	182,00
27	TABUA 0,30 X 3,00M DE PINUS - Marca: KITEL	UN	7	-	13,00	91,00
28	TABUA 0,25 X 3,00M DE PINUS - Marca: KITEL	UN	7	-	11,00	77,00
29	CAIBRO 3 X 4 X 3M DE PINHEIRO - Marca: KITEL	UN	7	-	22,40	156,80
30	CAIBRO 2 X 4 X 4M DE PINHEIRO - Marca: KITEL	UN	7	-	19,50	136,50
31	BARRA DE FERRO 4.2 MM - C/12 METROS - Marca: HLS	BR	7	-	5,00	35,00
34	ARAME GALVANIZADO Nº 18 - Marca: MACCAFERRI	KG	3	-	7,00	21,00
35	ARAME GALVANIZADO Nº 20 - Marca: MACCAFERRI	KG	3	-	9,50	28,50
37	ARAME RECOZIDO Nº 10 - Marca: FRANZ	KG	3	-	7,90	23,70
38	ESPUMA EXPANSIVA 500ML - Marca: MUNDIAL	UN	2	-	18,00	36,00
39	MASSA CALAFETAR 350 GRAMAS - Marca: MUNDIAL	UN	1	-	6,00	6,00
45	DISJUNTOR TRIFASICO 60A - Marca: SOPRANO	UN	1	-	40,00	40,00
48	FIO PARALELO 4,0MM - Marca: RCM	MTS	75	-	2,50	187,50
49	FIO FLEXIVEL 1,5MM - PRETO - Marca: RCM	MTS	75	-	0,50	37,50
50	FIO FLEXIVEL 1,5MM - AZUL - Marca: RCM	MTS	75	-	0,50	37,50
51	FIO FLEXIVEL 1,5MM - VERDE - Marca: RCM	MTS	75	-	0,50	37,50
52	FIO FLEXIVEL 1,5MM VERMELHO - Marca: RCM	MTS	75	-	0,50	37,50
53	FIO FLEXIVEL 2,5MM PRETO - Marca: RCM	MTS	75	-	0,75	56,25
54	FIO FLEXIVEL 2,5MM COR AZUL - Marca: RCM	MTS	75	-	0,75	56,25
55	FIO FLEXIVEL 2,5MM VERDE - Marca: RCM	MTS	75	-	0,75	56,25
56	FIO FLEXIVEL 2,5 MM VERMELHO - Marca: RCM	MTS	75	-	0,75	56,25
61	FIO FLEXIVEL 6MM PRETO - Marca: RCM	MTS	75	-	1,73	129,75
62	FIO FLEXIVEL 6 MM - AZUL - Marca: RCM	MTS	75	-	1,73	129,75
63	FIO FLEXIVEL 6MM VERDE - Marca: RCM	MTS	75	-	1,73	129,75
64	FIO FLEXIVEL 6 MM VERMELHO - Marca: RCM	MTS	75	-	1,73	129,75
81	FIO RIGIDO 6,0MM - PRETO - Marca: RCM	MTS	75	-	1,85	138,75
82	FIO RIGIDO 6,0MM - AZUL - Marca: RCM	MTS	75	-	1,85	138,75

ESTADO DE SANTA CATARINA  
PREFEITURA MUNICIPAL DE IRINEÓPOLIS

CNPJ: 83.102.558/0001-05  
RUA PARANA, 200  
C.E.P.: 89440-000 - Irineópolis - SC

PREGÃO PRESENCIAL

Nr.: 10/2016 - PR

Processo Administrativo: 19/2016  
Processo de Licitação: 21/2016  
Data do Processo: 15/04/2016



Folha: 7/9

**TERMO DE ADJUDICAÇÃO DE PROCESSO LICITATÓRIO**

**R J FLEITH & CIA LTDA - COMERCIAL SAO JOSE (9136)**

83 FIO RIGIDO 6,0MM - VERDE - Marca: RCM	MTS	75	-	1,85	138,75
84 FIO RIGIDO 6,0MM - VERMELHO - Marca: RCM	MTS	75	-	1,85	138,75
85 FIO RIGIDO 10,0MM - PRETO - Marca: RCM	MTS	75	-	3,10	232,50
86 FIO RIGIDO 10,0MM - AZUL - Marca: RCM	MTS	75	-	3,10	232,50
87 FIO RIGIDO 10,0MM - VERDE - Marca: RCM	MTS	75	-	3,10	232,50
88 FIO RIGIDO 10,0MM - VERMELHO - Marca: RCM	MTS	75	-	3,10	232,50
94 TOMADA PARA TELEFONE - Marca: MECTRONIC	UN	3	-	8,00	24,00
100 INTERRUPTOR 2 TECLAS - Marca: MECTRONIC	UN	3	-	6,00	18,00
102 LÂMPADA ECONÔMICA 25W ESPIRAL - Marca: TASCHIBRA	UN	7	-	12,50	87,50
103 LÂMPADA ECONÔMICA 40W ESPIRAL - Marca: TASCHIBRA	UN	7	-	29,00	203,00
104 LAMPADA ECONOMICA 60W ESPIRAL - Marca: TASCHIBRA	UN	7	-	47,00	329,00
108 REATOR 2 X 40 W - Marca: RCG	UN	3	-	21,00	63,00
110 CABO PP 3 X 2,5 MM - Marca: RCM	MTS	75	-	2,50	187,50
111 TUBO PVC 25 MM - Marca: KRONA	MTS	18	-	1,55	27,90
112 TUBO PVC 50MM - Marca: KRONA	MTS	5	-	2,90	14,50
116 JOELHO 25 MM - Marca: KRONA	PÇ	7	-	0,33	2,31
119 JOELHO 45° X 25 - Marca: KRONA	UN	3	-	0,60	1,80
123 ADAPTADOR DE FLANGE 40 MM - Marca: KRONA	UN	2	-	9,00	18,00
125 T REDUÇÃO 50 X 25 - Marca: KRONA	UN	1	-	3,30	3,30
126 CURVA SOLDÁVEL 50 MM - Marca: KRONA	UN	1	-	5,10	5,10
135 SIFÃO PARA PIA - Marca: CENSI	UN	3	-	3,90	11,70
139 LUVA 50MM ESGOTO - Marca: KRONA	UN	3	-	1,00	3,00
142 JOELHO 45° X 100 - Marca: KRONA	UN	2	-	3,20	6,40
143 JOELHO 45° X 50 - Marca: KRONA	UN	2	-	1,60	3,20
146 T 50MM - Marca: KRONA	UN	2	-	2,60	5,20
159 ROLO DE ESPUMA 18 CM COM CABO - Marca: ROMA	UN	2	-	6,10	12,20
167 FIXADOR DE CAL - Marca: JUNTALIDER	UN	7	-	0,85	5,95
172 PARAFUSO PARA FORRO DE PVC COM 1.000UNID. - Marca: ANCORÁ	CX	1	-	31,00	31,00

Irineópolis, 24 de Maio de 2016.

JULIANO POZZI PEREIRA  
PREFEITO MUNICIPAL





**TERMO DE ADJUDICAÇÃO DE PROCESSO LICITATÓRIO**

**R J FLEITH & CIA LTDA - COMERCIAL SAO JOSE (9136)**

173	PARAFUSO BITOLA 6MM COM BUCHA - Marca: MISTER	UN	30	-	0,20	6,00
174	PARAFUSO BITOLA 8MM COM BUCHA - Marca: MISTER	UN	30	-	0,25	7,50
175	PARAFUSO BITOLA 10MM COM BUCHA - Marca: MISTER	UN	30	-	0,30	9,00
176	PARAFUSO TELHEIRO - Marca: TXT	UN	75	-	0,36	27,00
177	FIO DE NYLON 3MM, QUADRADO, ROLO COM 312 METROS - Marca: VONDER	RL	1	-	2,70	2,70
178	PA QUADRADA COM CABO - Marca: PANDOLFO	UN	2	-	30,00	60,00
179	CABO PARA PÁ - Marca: PANDOLFO	UN	1	-	9,00	9,00
180	ANXADA SEM CABO - Marca: PANDOLFO	UN	1	-	11,00	11,00
186	LUVA DE RASPA - CURTA - VÁRIOS TAMANHOS - Marca: WORKER	PAR	10	-	11,50	115,00
187	LUVA DE RASPA CANO LONGO - VÁRIOS TAMANHOS - Marca: WORKER	PAR	10	-	14,50	145,00
188	LUVA DE MALHA DE NITRILON - VÁRIOS TAMANHOS - Marca: WORKER	PAR	10	-	8,00	80,00
189	LUVA DE COURO - VÁRIOS TAMANHOS - Marca: WORKER	PAR	10	-	10,10	101,00
190	LUVA DE BORRACHA - VÁRIOS TAMANHOS - Marca: WORKER	PAR	10	-	8,50	85,00
191	LUVA DE LÁTEX PARA LIMPEZA - VÁRIOS TAMANHOS - Marca: WORKER	PAR	10	-	3,60	36,00
193	BOTA DE BORRACHA CANO LONGO - VÁRIOS TAMANHOS - Marca: BRACOL	PAR	4	-	39,00	156,00
194	BOTINA BICO DE AÇO - VÁRIOS TAMANHOS - Marca: IMBISEG	PAR	4	-	35,00	140,00
195	BOTINA DE COURO COM SOLADO REFORÇADO - VARIOS TAMANHOS - Marca: IMBISEG	PAR	6	-	43,00	258,00
197	VASSOURA DE PALHA COM CABO DE MADEIRA - Marca: FAMASTIL	UN	1	-	19,00	19,00
198	VASSOURA DE NYLON COM CABO DE MADEIRA - Marca: FAMASTIL	UN	3	-	6,30	18,90

**Total do Fornecedor: 9.018,76**

**Total Geral: 20.616,01**

Irineópolis, 24 de Maio de 2016.

-----  
JULIANO POZZI PEREIRA  
PREFEITO MUNICIPAL



TERMO DE ADJUDICAÇÃO DE PROCESSO LICITATÓRIO

02 - Autorizar a emissão da(s) nota(s) de empenho correspondente(s).

Dotação(ões): 2.001.3.3.90.00.00.00.00 (2), 2.042.3.3.90.00.00.00.00 (3), 2.042.3.3.90.00.00.00.00 (4),  
2.042.3.3.90.00.00.00.00 (5), 2.031.3.3.90.00.00.00.00 (6), 2.028.3.3.90.00.00.00.00 (6),  
2.002.3.3.90.00.00.00.00 (7), 2.002.3.3.90.00.00.00.00 (8), 2.044.3.3.90.00.00.00.00 (12),  
2.044.3.3.90.00.00.00.00 (13), 2.004.3.3.90.00.00.00.00 (22), 2.004.3.3.90.00.00.00.00 (24),  
2.006.3.3.90.00.00.00.00 (33), 2.006.3.3.90.00.00.00.00 (35), 2.006.3.3.90.00.00.00.00 (39),  
2.011.3.3.90.00.00.00.00 (59), 1.004.3.3.90.00.00.00.00 (68), 1.004.3.3.90.00.00.00.00 (69),  
1.004.3.3.90.00.00.00.00 (70), 2.014.3.3.90.00.00.00.00 (76), 2.014.3.3.90.00.00.00.00 (77),  
2.014.3.3.90.00.00.00.00 (78), 2.016.3.3.90.00.00.00.00 (95), 2.016.3.3.90.00.00.00.00 (96),  
2.018.3.3.90.00.00.00.00 (106), 2.018.3.3.90.00.00.00.00 (107), 2.018.3.3.90.00.00.00.00 (108),  
2.019.3.3.90.00.00.00.00 (116), 2.020.3.3.90.00.00.00.00 (121), 2.020.3.3.90.00.00.00.00 (122),  
2.020.3.3.90.00.00.00.00 (123), 2.006.3.3.90.00.00.00.00 (167)

A large, stylized blue handwritten mark or signature, possibly a large letter 'D' or a similar shape, located in the lower middle part of the page.



# Irineópolis

## PREFEITURA



### 1º TERMO ADITIVO AO CONVÊNIO Nº 001/2015

1º TERMO ADITIVO AO CONVÊNIO N.º 001/2015.

1º TERMO ADITIVO AO CONVÊNIO QUE ENTRE SI CELEBRAM O MUNICÍPIO DE IRINEÓPOLIS (SC) E A ASSOCIAÇÃO DE CARIDADE SÃO VICENTE DE PAULO DA CIDADE DE MAFRA (SC).

O MUNICÍPIO DE IRINEÓPOLIS, através do FUNDO MUNICIPAL DE SAÚDE, representada por sua gestora Senhora Giseli Kempinski, brasileira, no exercício do cargo de Gestora do Fundo Municipal de Saúde, inscrita no CPF sob nº 037.800.599-59, doravante denominada CONVENIENTE, e de outro lado, a Associação de Caridade São Vicente de Paulo, associação civil, sem fins lucrativos, sob forma da Lei, com registro no CNPJ nº 85.131.993/0001-93, com sede a Rua Senador Salgado Filho, 983, na cidade de Mafra – Santa Catarina, neste ato representada pelo seu Diretor Presidente Valdecir Valoja de Collo, brasileiro, residente e domiciliado na cidade de Mafra – Santa Catarina, portador do RG nº 15.309.657 e CPF nº 041.615.588-05, doravante denominado CONVENIADO, respeitadas as disposições legais e regulamentares aplicáveis à espécie, e devidamente autorizados pela Lei Municipal nº 1.825/2014, de 26 de Novembro de 2014, resolvem celebrar o presente Convênio, mediante as cláusulas e condições seguintes:

#### CLÁUSULA PRIMEIRA - DO OBJETO

Tem o presente Termo Aditivo objetivo de alterar o prazo de vigência do Convênio nº 01/2015, conforme autoriza o Art. 5º da Lei Municipal nº 1.825/2014, de 26 de Novembro de 2014, e Cláusula Décima Terceira do Convênio nº 01/2015, iniciando em 1º de Junho de 2016 até 01º de Junho de 2017.

#### CLÁUSULA SEGUNDA – DA RATIFICAÇÃO

Ficam ratificadas em todos os seus termos e condições as demais cláusulas do Convênio ora aditado, ficando este Termo fazendo parte integrante e complementar daquele, a fim de que juntos produzam um só efeito.

#### CLÁUSULA TERCEIRA – DA PUBLICAÇÃO

O presente Termo de Convênio terá seu extrato publicado no Órgão de Imprensa Oficial do Município, pelo CONCEDENTE, dando-se cumprimento ao disposto no Artigo 61, Parágrafo único da Lei nº 8.666/93.

#### CLÁUSULA QUARTA

E, por estarem justos e acordados, assinam o presente Termo Aditivo em 05 (cinco) vias de igual teor e forma, para que produza os seus efeitos jurídicos e legais, juntamente com as testemunhas abaixo nomeadas.

Irineópolis, 25 de Maio de 2016.

Juliano Pozzi Pereira  
Prefeito Municipal

Giseli Kempinski  
Sec. Mun. de Saúde

Valdecir Valoja de Collo  
Presidente da Associação de Caridade  
de São Vicente de Paulo

Testemunhas:

Rosani Rodrigues da Silva Mischka CPF nº 664.622.159-68	Patricia Fabiane Fronczak CPF nº 037.425.669-11
--	--

### EXTRATO HOMOLOGAÇÃO Nº 21/2016

PREFEITURA MUNICIPAL DE IRINEOPOLIS

ESTADO DE SANTA CATARINA

PROCESSO LICITATORIO Nº. 21/2016

PREGÃO PRESENCIAL Nº. 10/2016

Expirado o prazo recursal, torna publico a HOMOLOGAÇÃO do processo licitatório em epigrafe e a adjudicação das empresas: Borini & Cia Ltda ME; RJ Fleith & Cia Ltda ME e Irineu Comércio de Tintas Ltda ME.

Irineópolis, 31 de maio de 2016.

Juliano Pozzi Pereira

Prefeito Municipal

### PORTARIA Nº 129/2016

PORTARIA Nº. 129/2016.

DETERMINA A ABERTURA DE PROCESSO ADMINISTRATIVO DISCIPLINAR, NOMEIA MEMBROS PARA COMPOR A SUA COMISSÃO E DÁ OUTRAS PROVIDÊNCIAS.

O Prefeito Municipal de Irineópolis, cidadão JULIANO POZZI PEREIRA, usando da competência e atribuições que lhe são conferidas pelo item VII, do artigo 65 da Lei Orgânica e no que dispõe o Título II, Capítulo III, Seção I, Artigo 105, Inciso II, da Lei Complementar nº 007/2001 de 15/10/2001 e fundamentado nas disposições dos artigos nº 169 e 170 da Lei Complementar nº 001/97 de 30/12/1997,

RESOLVE :

Art. 1º Determinar a abertura de Processo Administrativo Disciplinar para apurar a denúncia de descumprimento das disposições contidas na LC 01/97 de 30/12/1997, com relação aos deveres e as proibições de ordem funcional de LEANDRO DA SILVA, código 2240, ocupante do cargo efetivo de Operador de Equipamentos, vinculado a Secretaria Municipal da Infraestrutura, quanto aos seguintes fatos:

I. Que nos últimos 12 (doze) meses, o servidor LEANDRO DA SILVA, deixou de comparecer ao trabalho, injustificadamente e interpoladamente por 6 dias e ½ (seis dias e meio);

II. Que o servidor pode ter sua conduta caracterizada como descumprimento de deveres previstos no art. 144, inciso II, da Lei Complementar nº 01/97, podendo ser-lhe aplicada a penalidade de exoneração do serviço público, de acordo com o que estabelece o inciso III do Art.158, combinado com o Art. 162 da mesma Lei Complementar:

Art. 158 - A exoneração será aplicada nos seguintes casos:

I - (...);

II - (...);

III - Inassiduidade habitual.

Art. 162 - Entende-se por inassiduidade habitual a falta ao serviço, sem causa justificada, interpoladamente, durante o período de doze meses, por cinco dias.



**ATA RP PROC 21/2016**

PREFEITURA MUNICIPAL DE IRINEOPOLIS  
ESTADO DE SANTA CATARINA  
PROCESSO LICITATORIO Nº. 21/2016  
PREGÃO PRESENCIAL Nº 10/2016  
ATA DE REGISTRO DE PREÇOS  
VALIDADE 12 MESES



Presentes à Sessão Pública para julgamento do(s) envelopes(s) de Proposta de Preços, com o objetivo de adquirir o objeto descrito no Processo Licitatório nº 21/2016, Pregão Presencial nº 10/2016, a Sra. Patricia Fabiane Fronczak - Pregoeira, Sra. Andressa Bendlin; Sr. Reinaldo Stasiak e Sra. Marcia Maria Kerschler - Equipe de Apoio, designadas pela Portaria nº. 01/2016; Sr. Alexandre Vilmar Borini - representante da empresa Borini e Cia Ltda ME; Sr. Rogério José Fleith - representante da empresa RJ Fleith e Cia Ltda; Sr. Nestor Fabio Jose Czornei - representante da empresa Irineu Comercio de Tintas Ltda. Inicialmente o Pregoeiro procedeu a leitura do teor do Instrumento Convocatório, bem como prestou esclarecimentos referentes aos procedimentos de julgamento das propostas e habilitações. Após procedeu-se o Credenciamento dos interessados na participação do certame, onde ficou comprovado que os representantes das empresas proponentes possuem poderes para formular propostas e praticar os demais atos inerentes ao certame. Iniciada a fase de julgamento das propostas, o Pregoeiro e equipe de apoio procederam a análise das Propostas, verificando a conformidade com o Instrumento Convocatório. Em seguida foi realizada a classificação da proposta das empresas que se apresentaram para o certame. As empresas Borini e Cia Ltda ME; RJ Fleith e Cia Ltda; Irineu Comercio de Tintas Ltda seguem classificadas para a fase de lances e julgamento das propostas. Os representantes das empresas proponentes não manifestaram interesse de interposição de recurso, quanto ao julgamento das propostas, encerrando-se o prazo para interposição de recurso nesta data.

Presentes à Sessão Pública para julgamento do(s) envelopes(s) de Documentação, com o objetivo de adquirir o objeto descrito no Processo Licitatório nº 21/2016, Pregão Presencial nº 10/2016, a Sra. Patricia Fabiane Fronczak - Pregoeira, Sra. Andressa Bendlin; Sr. Reinaldo Stasiak e Sra. Marcia Maria Kerschler - Equipe de Apoio, designadas pela Portaria nº. 01/2016; Sr. Alexandre Vilmar Borini - representante da empresa Borini e Cia Ltda ME; Sr. Rogério José Fleith - representante da empresa RJ Fleith e Cia Ltda; Sr. Nestor Fabio Jose Czornei - representante da empresa Irineu Comercio de Tintas Ltda. Foi realizada a análise dos documentos apresentados pelas empresas: Borini e Cia Ltda ME; RJ Fleith e Cia Ltda; Irineu Comercio de Tintas Ltda e foi constatado que as empresas apresentaram todos os documentos exigidos na fase de habilitação, conforme item 07 do Edital, sendo consideradas HABILITADAS no Processo Licitatório em epígrafe. Os representantes das empresas proponentes não manifestaram interesse de interposição de recurso, quanto ao julgamento dos documentos de habilitação, encerrando-se o prazo para interposição de recurso nesta data. Nada mais havendo - se a tratar, foi lavrada a presente ata.

**MATERIAIS DE CONSTRUÇÃO**

Item	Quantidade	Unidade	Descrição	Marca	Valor Unitário R\$	Valor Total R\$
05	78	Pacote	Prego 17 x 27 - kg	TREFIX	5,60	436,80
07	78	Pacote	Prego 20 x 42 - kg	TREFIX	5,70	444,60
17	5100	Unidade	Telha francesa de barro comum	C. CANELINHA	0,94	4.794,00
18	1275	Unidade	Goiva de barro de 1ª qualidade	C. CANELINHA	2,20	2.805,00
19	19	Tubo	Cola branca 500g	AFIX	7,90	150,10
20	510	Unidade	Ripa 1 x 2 de pinheiro	MADEIRA	3,50	1.785,00
21	510	Unidade	Ripão 2 x 2 de pinheiro	MADEIRA	8,30	4.233,00
22	255	Unidade	Ripão 1 x 2 de pinheiro	MADEIRA	3,40	867,00
32	129	Unidade	Barra de ferro 5/16mm com 12 metros	BELGO MIN.	15,30	1.973,70
33	129	Unidade	Barra de ferro 3/8mm com 12 metros	BELGO MIN.	22,90	2.954,10
36	51	Quilo	Arame recozido nº 18	VILA	5,40	275,40

## MATERIAIS ELÉTRICOS

Item	Quantidade	Unidade	Descrição	Marca	Valor Unitário R\$	Valor Total R\$
40	27	Unidade	Disjuntor monofásico 25A	SIBRATEC	6,70	180,90
41	27	Unidade	Disjuntor monofásico 30A	SOPRANO	6,90	186,30
42	27	Unidade	Disjuntor monofásico 40A	SIBRATEC	11,00	297,00
43	27	Unidade	Disjuntor trifásico 40A	SIBRATEC	37,00	999,00
44	27	Unidade	Disjuntor trifásico 50A	SIBRATEC	37,00	999,00
46	1275	Metro	Fio paralelo 1,5mm	PREMIUM	0,89	1.134,75
47	1275	Metro	Fio paralelo 2,5mm	PREMIUM	1,20	1.530,00
57	1275	Metro	Fio flexível 4,0mm – preto	PREMIUM	1,18	1.504,50
58	1275	Metro	Fio flexível 4,0mm – azul	PREMIUM	1,18	1.504,50
59	1275	Metro	Fio flexível 4,0mm – verde	PREMIUM	1,18	1.504,50
60	1275	Metro	Fio flexível 4,0mm – vermelho	PREMIUM	1,18	1.504,50
65	1275	Metro	Fio flexível 10,0mm – preto	CONDUCAP	2,89	3.684,75
66	1275	Metro	Fio flexível 10,0mm – azul	CONDUCAP	2,89	3.684,75
67	1275	Metro	Fio flexível 10,0mm – verde	CONDUCAP	2,89	3.684,75
68	1275	Metro	Fio flexível 10,0mm – vermelho	CONDUCAP	2,89	3.684,75
69	1275	Metro	Fio rígido 1,5mm – preto	CONDUCAP	0,53	675,75
70	1275	Metro	Fio rígido 1,5mm – azul	CONDUCAP	0,53	675,75
71	1275	Metro	Fio rígido 1,5mm – verde	CONDUCAP	0,53	675,75
72	1275	Metro	Fio rígido 1,5mm – vermelho	CONDUCAP	0,53	675,75
73	1275	Metro	Fio rígido 2,5mm – preto	CONDUCAP	0,74	943,50
74	1275	Metro	Fio rígido 2,5mm – azul	CONDUCAP	0,74	943,50
75	1275	Metro	Fio rígido 2,5mm – verde	CONDUCAP	0,74	943,50
76	1275	Metro	Fio rígido 2,5mm – vermelho	CONDUCAP	0,74	943,50
77	1275	Metro	Fio rígido 4,0mm – preto	CONDUCAP	1,24	1.581,00
78	1275	Metro	Fio rígido 4,0mm – azul	CONDUCAP	1,24	1.581,00
79	1275	Metro	Fio rígido 4,0mm – verde	CONDUCAP	1,24	1.581,00
80	1275	Metro	Fio rígido 4,0mm – vermelho	CONDUCAP	1,24	1.581,00
89	27	Rolo	Fita isolante 10 metros	SIBRATEC	2,40	64,80
90	44	Rolo	Fita isolante 20 metros	SIBRATEC	4,20	184,80
91	51	Unidade	Tomada + 1 chave embutir	POLLAR	6,90	351,90
92	51	Unidade	Tomada + 2 chaves embutir	POLLAR	9,90	504,90
93	51	Unidade	Tomada embutir 10A	POLLAR	4,90	249,90
95	51	Unidade	Tomada sistema x	RADIAL	5,70	290,70
96	51	Unidade	Tomada simples de embutir 20A	POLLAR	5,70	290,70
97	51	Unidade	Tomada sobrepor	RADIAL	4,50	229,50
98	51	Unidade	Interruptor sobrepor	RADIAL	4,00	204,00
99	51	Unidade	Interruptor 1 tecla	RADIAL	2,80	142,80
101	51	Unidade	Interruptor + tomada embutir	POLLAR	6,90	351,90
105	129	Unidade	Lâmpada econômica 100w espiral	ALUMBRA	64,00	8.256,00
106	129	Unidade	Lâmpada espiral 85w	ALUMBRA	52,00	6.708,00
107	225	Unidade	Lâmpada fluorescente 40w	STARTEC	5,00	1.125,00
109	1275	Metro	Cabo PP 4 x 4	CONDUCAP	6,60	8.415,00





## MATERIAIS HIDRÁULICOS

Item	Quantidade	Unidade	Descrição	Marca	Valor Unitário R\$	Valor Total R\$
113	170	Metro	Tubo de PVC 40mm esgoto	TUBOVALE	1,80	306,00
114	170	Metro	Tubo de PVC 50mm esgoto	TUBOVALE	3,20	544,00
115	170	Metro	Tubo de PVC 100mm esgoto	TUBOVALE	4,80	816,00
117	129	Unidade	Luva 25mm	KRONA	0,35	45,15
118	78	Unidade	T 25mm	KRONA	0,50	39,00
120	51	Unidade	Joelho LR 25 x 3/4	KRONA	1,25	63,75
121	51	Unidade	Joelho LR 25 x 1/2	KRONA	0,99	50,49
122	34	Unidade	Adaptador de flange 25mm	KRONA	4,50	153,00
124	34	Unidade	Adaptador de flange 50mm	KRONA	9,40	319,60
127	27	Unidade	Luva 50mm soldável	KRONA	1,90	51,30
128	27	Unidade	T 50mm soldável	KRONA	3,70	99,90
129	51	Unidade	Engate flexível longo para pia	DUTEX	4,30	219,30
130	51	Unidade	Torneira para jardim de plástico	DURIN	1,60	81,60
131	34	Unidade	Caixa de descarga com tubo	ALUMASSA	20,90	710,60
132	34	Unidade	Spud de borracha para WC	DUTEX	1,50	51,00
133	27	Unidade	Fita teflon (vedante /veda-rosca)	KRONA	2,50	67,50
134	27	Tubo	Cola para cano	KRONA	3,00	81,00
136	51	Unidade	Joelho 100mm esgoto	KRONA	2,70	137,70
137	51	Unidade	Luva 100mm esgoto	KRONA	2,70	137,70
138	51	Unidade	Joelho 50mm esgoto	KRONA	0,99	50,49
140	51	Unidade	Joelho 40mm esgoto	KRONA	0,80	40,80
141	66	Unidade	Luva 40mm esgoto	KRONA	0,50	33,00
144	34	Unidade	Joelho 45° x 40mm	KRONA	0,74	25,16
145	34	Unidade	T 100mm	KRONA	5,20	176,80
147	34	Unidade	T 40mm	KRONA	1,00	34,00
148	34	Unidade	Junção 100mm	KRONA	8,30	282,20
149	34	Unidade	Bucha redução 100 x 50mm	KRONA	2,89	98,26
150	51	Unidade	Válvula para pia	DUTEX	2,70	137,70
151	129	Unidade	Parafuso para fixação para WC	CISER	1,70	219,30
152	27	Unidade	Torneira de bóia para caixa d'água	CIPLA	5,00	135,00

## MATERIAIS DE PINTURA

Item	Quantidade	Unidade	Descrição	Marca	Valor Unitário R\$	Valor Total R\$
153	39	Unidade	Rolo de lã 10cm com cabo	ROMA	4,90	191,10
154	39	Unidade	Rolo de lã 15cm com cabo	ROMA	5,90	230,10
155	39	Unidade	Rolo de lã 18cm com cabo	ROMA	7,75	302,25
157	39	Unidade	Rolo de espuma 10cm com cabo	ROMA	2,70	105,30
158	39	Unidade	Rolo de espuma 15cm com cabo	ROMA	5,40	210,60
160	39	Unidade	Rolo de espuma 23cm com cabo	ROMA	9,90	386,10
165	51	Unidade	Broxa para pintura grande 18 x 8	ROMA	4,70	239,70
168	51	Unidade	Broxa para pintura de meio-fio com cabo 12 x 6	ROMA	4,00	204,00

## FERRAGENS/FERRAMENTAS

Item	Quantidade	Unidade	Descrição	Marca	Valor Unitário R\$	Valor Total R\$
180	27	Unidade	Cabo para enxada	MADEIRA	4,50	121,50
181	44	Unidade	Enxada com cabo	PANDOLFO	15,00	660,00
183	39	Unidade	Pá com cabo reforçado	PANDOLFO	14,00	546,00
184	2550	Metro quad.	Lona preta m²	RECICLA BR.	0,60	1.530,00
185	1275	Metro	Corda 12mm	RIOMAR	1,34	1.708,50

## MATERIAIS DE LIMPEZA

Item	Quantidade	Unidade	Descrição	Marca	Valor Unitário R\$	Valor Total R\$
192	39	Par	Bota de borracha cano curto – vários tamanhos	ZUQUEBRAS	24,90	971,10
196	51	Unidade	Vassoura para grama com no mínimo 18 dentes e cabo de madeira	ROMA	9,50	484,50
TOTAL R\$						100.071,60





## Irineu Comércio de Tintas Ltda ME

## MATERIAIS DE PINTURA

Item	Quantidade	Unidade	Descrição	Marca	Valor Unitário R\$	Valor Total R\$
156	39	Unidade	Rolo de lã 23cm com cabo	TIGRE	11,00	429,00
161	39	Unidade	Pincel nº 1"	TIGRE	1,50	58,50
162	39	Unidade	Pincel nº 2"	TIGRE	3,00	117,00
163	39	Unidade	Pincel nº 3"	TIGRE	5,30	206,70
164	39	Unidade	Pincel nº 4"	TIGRE	6,50	253,50
166	204	Saco	Cal pronto para pintura – saco com 08 kg	CERRO BRANCO	5,80	1.183,20
169	425	Lata	Tinta acrílica semibrilho com 3,6L	CORIANTE	35,00	14.875,00
170	425	Lata	Tinta acrílica semibrilho com 18L	CORIANTE	155,00	65.875,00
171	425	Lata	Tinta esmalte sintético com 3,6L	CORIANTE	39,00	16.575,00
TOTAL R\$						99.572,90



## R J FLEITH &amp; CIA LTDA ME

## MATERIAIS DE CONSTRUÇÃO

Item	Quantidade	Unidade	Descrição	Marca	Valor Unitário R\$	Valor Total R\$
01	510	Saco	Cimento 50kg	VOTORAN	26,80	13.668,00
02	24	Tubo	Pigmento para cal – tubo 50ml	XADREZ	2,30	55,20
03	119	Saco	Cal fino – 20kg	PAVIN	8,20	975,80
04	384	Saco	Cal hidratado -20kg	PAVIN	6,80	2.611,20
06	78	Pacote	Prego 18 x 36 - kg	TXT	7,70	600,60
08	78	Pacote	Prego 22 x 42 - kg	TXT	7,70	600,60
09	78	Pacote	Prego telheiro com 01kg – 18 x 30	TXT	9,40	733,20
10	25500	Unidade	Tijolo 6 furos tamanho 9 x 14 x 24 – grande	FORTALEZA	0,49	12.495,00
11	129	Unidade	Chapa para cobertura de amianto 2,44 x 1,10 x 5mm	IMBRALIT	31,00	3.999,00
12	129	Unidade	Chapa para cobertura de amianto 2,44 x 1,10 x 6mm	IMBRALIT	42,90	5.534,10
13	129	Unidade	Chapa para cobertura de amianto 1,22 x 1,10 x 5mm	IMBRALIT	17,00	2.193,00
14	129	Unidade	Chapa para cobertura de amianto 1,22 x 1,10 x 6mm	IMBRALIT	23,50	3.031,50
15	255	Unidade	Chapa para cobertura de amianto 2,44 x 0,50 x 4mm	IMBRALIT	10,00	2.550,00
16	51	Unidade	Chapa de compensado naval 10mm	PAVIN	45,00	2.295,00
23	255	Unidade	Tabua 0,10 x 3,00m de pinheiro	KITEL	8,00	2.040,00
24	129	Unidade	Tabua 0,15 x 3,00m de pinheiro	KITEL	13,00	1.677,00
25	129	Unidade	Tabua 0,20 x 3,00m de pinheiro	KITEL	17,50	2.257,50
26	129	Unidade	Tabua 0,30 x 3,00m de pinheiro	KITEL	26,00	3.354,00
27	129	Unidade	Tabua 0,30 x 3,00m de pinus	KITEL	13,00	1.677,00
28	129	Unidade	Tabua 0,25 x 3,00m de pinus	KITEL	11,00	1.419,00
29	129	Unidade	Caibro 3 x 4 x 3m de pinheiro	KITEL	22,40	2.889,60
30	129	Unidade	Caibro 2 x 4 x 4m de pinheiro	KITEL	19,50	2.215,50
31	129	Unidade	Barra de ferro 4,2mm com 12 metros	HLS	5,00	645,00
34	51	Quilo	Arame galvanizado nº 18	MACCAFERRI	7,00	357,00
35	51	Quilo	Arame galvanizado nº 20	MACCAFERRI	9,50	484,50
37	51	Quilo	Arame recozido nº 10	FRANZ	7,90	402,90
38	44	Lata	Espuma expansiva 500ml	MUNDIAL	18,00	792,00
39	07	Caixa	Massa para calafetar 350g	MUNDIAL	6,00	42,00

## MATERIAIS ELÉTRICOS

Item	Quantidade	Unidade	Descrição	Marca	Valor Unitário R\$	Valor Total R\$
45	27	Unidade	Disjuntor trifásico 60A	SOPRANO	40,00	1.080,00
48	1275	Metro	Fio paralelo 4,0mm	RCM	2,50	3.187,50
49	1275	Metro	Fio flexível 1,5mm - preto	RCM	0,50	637,50
50	1275	Metro	Fio flexível 1,5mm - azul	RCM	0,50	637,50
51	1275	Metro	Fio flexível 1,5mm - verde	RCM	0,50	637,50
52	1275	Metro	Fio flexível 1,5mm - vermelho	RCM	0,50	637,50
53	1275	Metro	Fio flexível 2,5mm - preto	RCM	0,75	956,25
54	1275	Metro	Fio flexível 2,5mm - azul	RCM	0,75	956,25
55	1275	Metro	Fio flexível 2,5mm - verde	RCM	0,75	956,25
56	1275	Metro	Fio flexível 2,5mm - vermelho	RCM	0,75	956,25
61	1275	Metro	Fio flexível 6,0mm - preto	RCM	1,73	2.205,75
62	1275	Metro	Fio flexível 6,0mm - azul	RCM	1,73	2.205,75
63	1275	Metro	Fio flexível 6,0mm - verde	RCM	1,73	2.205,75
64	1275	Metro	Fio flexível 6,0mm - vermelho	RCM	1,73	2.205,75
81	1275	Metro	Fio rígido 6,0mm - preto	RCM	1,85	2.358,75
82	1275	Metro	Fio rígido 6,0mm - azul	RCM	1,85	2.358,75
83	1275	Metro	Fio rígido 6,0mm - verde	RCM	1,85	2.358,75
84	1275	Metro	Fio rígido 6,0mm - vermelho	RCM	1,85	2.358,75
85	1275	Metro	Fio rígido 10,0mm - preto	RCM	3,10	3.952,50
86	1275	Metro	Fio rígido 10,0mm - azul	RCM	3,10	3.952,50
87	1275	Metro	Fio rígido 10,0mm - verde	RCM	3,10	3.952,50
88	1275	Metro	Fio rígido 10,0mm - vermelho	RCM	3,10	3.952,50
94	51	Unidade	Tomada para telefone	MECTRONIC	8,00	408,00
100	51	Unidade	Interruptor 2 teclas	MECTRONIC	6,00	306,00
102	129	Unidade	Lâmpada econômica 25w espiral	TASCHIBRA	12,50	1.612,50
103	129	Unidade	Lâmpada econômica 40w espiral	TASCHIBRA	29,00	3.741,00
104	129	Unidade	Lâmpada econômica 60w espiral	TASCHIBRA	47,00	6.063,00
108	61	Unidade	Reator 2 x 40v	RCG	21,00	1.281,00
110	1275	Metro	Cabo PP 3 x 2,5	RCM	2,50	3.187,50

## MATERIAIS HIDRAULICOS

Item	Quantidade	Unidade	Descrição	Marca	Valor Unitário R\$	Valor Total R\$
111	306	Metro	Tubo de PVC 25mm	KRONA	1,55	474,30
112	85	Metro	Tubo de PVC 50mm	KRONA	2,90	246,50
116	129	Unidade	Joelho 25mm	KRONA	0,33	42,57
119	51	Unidade	Joelho 45° x 25	KRONA	0,60	30,60
123	34	Unidade	Adaptador de flange 40mm	KRONA	9,00	306,00
125	27	Unidade	T redução 50 x 25	KRONA	3,30	89,10
126	27	Unidade	Curva 50mm soldável	KRONA	5,10	137,70
135	51	Unidade	Sifão para pia	CENSI	3,90	198,90
139	51	Unidade	Luva 50mm esgoto	KRONA	1,00	51,00
142	34	Unidade	Joelho 45° x 100mm	KRONA	3,20	108,80
143	34	Unidade	Joelho 45° x 50mm	KRONA	1,60	54,40
146	34	Unidade	T 50mm	KRONA	2,60	88,40

## MATERIAIS DE PINTURA

Item	Quantidade	Unidade	Descrição	Marca	Valor Unitário R\$	Valor Total R\$
159	39	Unidade	Rolo de espuma 18cm com cabo	ROMA	6,10	237,90
167	129	Unidade	Fixador de cal	JUNTALIDER	0,85	109,65

## FERRAGENS/FERRAMENTAS

Item	Quantidade	Unidade	Descrição	Marca	Valor Unitário R\$	Valor Total R\$
172	07	Caixa	Parafuso para forro de PVC com 1000 unidades	ANCORA	31,00	217,00
173	510	Unidade	Parafuso bitola 6mm com bucha	MISTER	0,20	102,00
174	510	Unidade	Parafuso bitola 8mm com bucha	MISTER	0,25	127,50
175	510	Unidade	Parafuso bitola 10mm com bucha	MISTER	0,30	153,00
176	1275	Unidade	Parafuso telheiro	TXT	0,36	459,00
177	07	Rolo	Fio de nylon 3mm, quadrado, rolo com 312 metros	VONDER	2,70	18,90
178	44	Unidade	Pá quadrada com cabo	PANDOLFO	30,00	1.320,00
179	27	Unidade	Cabo para pá	PANDOLFO	9,00	243,00
182	27	Unidade	Enxada sem cabo	PANDOLFO	11,00	297,00



## MATERIAIS DE LIMPEZA

Item	Quantidade	Unidade	Descrição	Marca	Valor Unitário R\$	Valor Total R\$
186	170	Par	Luva de raspa - curta - vários tamanhos	WORKER	11,50	1.955,00
187	170	Par	Luva de raspa cano longo - vários tamanhos	WORKER	14,50	2.465,00
188	170	Par	Luva de malha de nitril - vários tamanhos	WORKER	8,00	1.360,00
189	170	Par	Luva de couro - vários tamanhos	WORKER	10,10	1.717,00
190	170	Par	Luva de borracha - vários tamanhos	WORKER	8,50	1.445,00
191	78	Par	Luva de látex para limpeza - vários tamanhos	WORKER	3,60	612,00
193	78	Par	Bota de borracha cano longo - vários tamanhos	BRACOL	39,00	3.042,00
194	78	Par	Botina bico de aço - vários tamanhos	IMBISEG	35,00	2.730,00
195	102	Par	Botina de couro com solado reforçado - vários tamanhos	IMBISEG	43,00	4.386,00
197	27	Unidade	Vassoura de palha com cabo de madeira	FAMASTIL	19,00	513,00
198	51	Unidade	Vassoura de nylon com cabo de madeira	FAMASTIL	6,30	321,30
TOTAL R&						158.864,22

Irineópolis, 31 de maio de 2016.

Juliano Pozzi Pereira

Prefeito Municipal

## ATA RP PROC 21/2016 FMAS

PREFEITURA MUNICIPAL DE IRINEOPOLIS  
FUNDO MUNICIPAL DE ASSISTÊNCIA SOCIAL

ESTADO DE SANTA CATARINA

PROCESSO LICITATORIO Nº. 21/2016

PREGÃO PRESENCIAL Nº 10/2016

ATA DE REGISTRO DE PREÇOS

VALIDADE 12 MESES

Presentes à Sessão Pública para julgamento do(s) envelopes(s) de Proposta de Preços, com o objetivo de adquirir o objeto descrito no Processo Licitatório nº 21/2016, Pregão Presencial nº 10/2016, a Sra. Patricia Fabiane Fronczak - Pregoeira, Sra. Andressa Bendlin; Sr. Reinaldo Stasiak e Sra. Marcia Maria Kerscher - Equipe de Apoio, designadas pela Portaria nº. 01/2016; Sr. Alexandre Vilmar Borini - representante da empresa Borini e Cia Ltda ME; Sr. Rogério José Fleith - representante da empresa RJ Fleith e Cia Ltda; Sr. Nestor Fabio Jose Czornei - representante da empresa Irineu Comercio de Tintas Ltda. Inicialmente o Pregoeiro procedeu a leitura do teor do Instrumento Convocatório, bem como prestou esclarecimentos referentes aos procedimentos de julgamento das propostas e habilitações. Após procedeu-se o Credenciamento dos interessados na participação do certame, onde ficou comprovado que os representantes das empresas proponentes possuem poderes para formular propostas e praticar os demais atos inerentes ao certame. Iniciada a fase de julgamento das propostas, o Pregoeiro e equipe de apoio procederam a análise das Propostas, verificando a conformidade com o Instrumento Convocatório. Em seguida foi realizada a classificação da proposta das empresas que se apresentaram para o certame. As empresas Borini e Cia Ltda ME; RJ Fleith e Cia Ltda; Irineu Comercio de Tintas Ltda seguem classificadas para a fase de lances e julgamento das propostas. Os representantes das empresas proponentes não manifestaram interesse de interposição de recurso, quanto ao julgamento das propostas, encerrando-se o prazo para interposição de recurso nesta data.

Presentes à Sessão Pública para julgamento do(s) envelopes(s) de Documentação, com o objetivo de adquirir o objeto descrito no Processo Licitatório nº 21/2016, Pregão Presencial nº 10/2016, a Sra. Patricia Fabiane Fronczak - Pregoeira, Sra. Andressa Bendlin; Sr. Reinaldo Stasiak e Sra. Marcia Maria Kerscher - Equipe de Apoio, designadas pela Portaria nº. 01/2016; Sr. Alexandre Vilmar Borini - representante da empresa Borini e Cia Ltda ME; Sr. Rogério José Fleith - representante da empresa RJ Fleith e Cia Ltda; Sr. Nestor Fabio Jose Czornei - representante da empresa Irineu Comercio de Tintas Ltda. Foi realizada a análise dos documentos apresentados pelas empresas: Borini e Cia Ltda ME; RJ Fleith e Cia Ltda; Irineu Comercio de Tintas Ltda e foi constatado que as empresas apresentaram todos os documentos exigidos na fase de habilitação, conforme item 07 do Edital, sendo consideradas HABILITADAS no Processo Licitatório em epígrafe. Os representantes das empresas proponentes não manifestaram interesse de interposição de recurso, quanto ao julgamento dos documentos de habilitação, encerrando-se o prazo para interposição de recurso nesta data. Nada mais havendo - se a tratar, foi lavrada a presente ata.

## MATERIAIS DE CONSTRUÇÃO

Item	Quantidade	Unidade	Descrição	Marca	Valor Unitário R\$	Valor Total R\$
05	04	Pacote	Prego 17 x 27 - kg	TREFFIX	5,60	22,40
07	04	Pacote	Prego 20 x 42 - kg	TREFFIX	5,70	22,80
17	300	Unidade	Telha francesa de barro comum	C. CANELINHA	0,94	282,00
18	75	Unidade	Goiva de barro de 1ª qualidade	C. CANELINHA	2,20	165,00
19	02	Tubo	Cola branca 500g	AFIX	7,90	15,80
20	30	Unidade	Ripa 1 x 2 de pinheiro	MADEIRA	3,50	105,00
21	30	Unidade	Ripão 2 x 2 de pinheiro	MADEIRA	8,30	249,00
22	15	Unidade	Ripão 1 x 2 de pinheiro	MADEIRA	3,40	51,00
32	07	Unidade	Barra de ferro 5/16mm com 12 metros	BELGO MIN.	15,30	107,10
33	07	Unidade	Barra de ferro 3/8mm com 12 metros	BELGO MIN.	22,90	160,30
36	03	Quilo	Arame recozido nº 18	VILA	5,40	16,20



MATERIAIS DE LIMPEZA

Item	Quantidade	Unidade	Descrição	Marca	Valor Unitário R\$	Valor Total R\$
186	170	Par	Luva de raspa - curta - vários tamanhos	WORKER	11,50	1.955,00
187	170	Par	Luva de raspa cano longo - vários tamanhos	WORKER	14,50	2.465,00
188	170	Par	Luva de malha de nitril - vários tamanhos	WORKER	8,00	1.360,00
190	170	Par	Luva de couro - vários tamanhos	WORKER	10,10	1.717,00
191	170	Par	Luva de borracha - vários tamanhos	WORKER	3,60	612,00
193	78	Par	Luva de látex para limpeza - vários tamanhos	WORKER	8,50	1.445,00
194	78	Par	Bota de borracha cano longo - vários tamanhos	BRACOL	39,00	3.042,00
195	102	Par	Botina bico de aço - vários tamanhos	IMBISSEG	35,00	2.730,00
197	27	Unidade	Vassoura de palha com cabo de madeira	FAMASTIL	43,00	4.386,00
198	51	Unidade	Vassoura de nylon com cabo de madeira	FAMASTIL	19,00	513,00
TOTAL R\$						158.864,22

Trineópolis, 31 de maio de 2016.  
 Juliano Pozzi Pereira  
 Prefeito Municipal

**ATA RP PROC 21/2016 FMAS**  
 PREFEITURA MUNICIPAL DE IRINEOPOLIS  
 FUNDO MUNICIPAL DE ASSISTENCIA SOCIAL  
 ESTADO DE SANTA CATARINA  
 PROCESSO LICITATORIO Nº. 21/2016  
 PREGÃO PRESENCIAL Nº 10/2016  
 ATA DE REGISTRO DE PREÇOS  
 VALIDADE 12 MESES

Presntes à Sessão Pública para julgamento do(s) envelope(s) de Proposta de Pregos, com o objetivo de adquirir o objeto descrito no Pro-  
 cesso Licitatório nº 21/2016, Pregão Presencial nº 10/2016, a Sra. Patricia Fabiane Fronczak - Pregoeira, Sra. Andressa Bendlin, Sr. Reinaldo Sta-  
 stasiak e Sra. Marcia Maria Kerschler - Equipe de Apoio, designadas pela Portaria nº. 01/2016; Sr. Alexandre Vilmar Borini - representante  
 da empresa Borini e Cia Ltda ME; Sr. Rogério José Fleith - representante da empresa RJ Fleith e Cia Ltda; Sr. Nestor Fabio Jose Cornel - repre-  
 sentante da empresa Irineu Comercio de Tintas Ltda. Inicialmente o Pregoeiro procedeu a leitura do teor do Instrumento Convoca-  
 tório, bem como prestou esclarecimentos referentes aos procedimentos de julgamento das propostas e habilitações. Após procedeu-se o  
 credenciamento dos interessados para formular propostas na participação do certame, onde ficou comprovado que os representantes das empresas proponentes  
 possuem poderes para formular propostas e praticar os demais atos inerentes ao certame. Iniciada a fase de julgamento das propostas, o  
 Pregoeiro e equipe de apoio procederam a análise das propostas, verificando a conformidade com o Instrumento Convocatório. Em seguida  
 foi realizada a classificação da proposta das empresas que se apresentaram para o certame. As empresas Borini e Cia Ltda ME; RJ Fleith  
 e Cia Ltda; Irineu Comercio de Tintas Ltda seguem classificadas para a fase de lances e julgamento das propostas. Os representantes das  
 empresas proponentes não manifestaram interesse de interposição de recurso, quanto ao julgamento das propostas. Os representantes das  
 para interposição de recurso nesta data.  
 Licitatório nº 21/2016, Pregão Presencial nº 10/2016, a Sra. Patricia Fabiane Fronczak - Pregoeira, Sra. Andressa Bendlin, Sr. Reinaldo Sta-  
 stasiak e Sra. Marcia Maria Kerschler - Equipe de Apoio, designadas pela Portaria nº. 01/2016; Sr. Alexandre Vilmar Borini - representante da  
 empresa Borini e Cia Ltda ME; Sr. Rogério José Fleith - representante da empresa RJ Fleith e Cia Ltda; Sr. Nestor Fabio Jose Cornel - repre-  
 sentante da empresa Irineu Comercio de Tintas Ltda. Foi realizada a análise dos documentos apresentados pelas empresas: Borini e Cia Ltda  
 ME; RJ Fleith e Cia Ltda; Irineu Comercio de Tintas Ltda e foi constatado que as empresas apresentaram todos os documentos exigidos na  
 fase de habilitação, conforme item 07 do Edital, sendo consideradas HABILITADAS no Processo Licitatório em epígrafe. Os representantes  
 das empresas proponentes não manifestaram interesse de interposição de recurso, quanto ao julgamento dos documentos de habilitação,  
 encerrando-se o prazo para interposição de recurso nesta data. Nada mais havendo - se a tratar, foi lavrada a presente ata.

MATERIAIS DE CONSTRUÇÃO

Item	Quantidade	Unidade	Descrição	Marca	Valor Unitário R\$	Valor Total R\$
05	04	Pacote	Prego 17 x 27 - kg	TREFIX	5,60	22,40
07	04	Pacote	Prego 20 x 42 - kg	TREFIX	5,70	22,80
17	300	Unidade	Telha francesa de barro comum	C. CANELINHA	0,94	282,00
18	75	Unidade	Goiva de barro de 1ª qualidade	C. CANELINHA	2,20	165,00
19	02	Tubo	Cola branca 500g	AFIX	7,90	15,80
20	30	Unidade	Ripa 1 x 2 de pinheiro	MADEIRA	3,50	105,00
21	30	Unidade	Ripa 2 x 2 de pinheiro	MADEIRA	8,30	249,00
22	15	Unidade	Ripão 1 x 2 de pinheiro	MADERA	3,40	51,00
32	07	Unidade	Barra de ferro 5/16mm com 12 metros	BELGO MIN.	15,30	107,10
33	07	Unidade	Barra de ferro 3/8mm com 12 metros	BELGO MIN.	22,90	160,30
36	03	Quilo	Arame recozido nº 18	VILA	5,40	16,20



## MATERIAIS ELÉTRICOS

Item	Quantidade	Unidade	Descrição	Marca	Valor Unitário R\$	Valor Total R\$
40	01	Unidade	Disjuntor monofásico 25A	SIBRATEC	6,70	6,70
41	01	Unidade	Disjuntor monofásico 30A	SOPRANO	6,90	6,90
42	01	Unidade	Disjuntor monofásico 40A	SIBRATEC	11,00	11,00
43	01	Unidade	Disjuntor trifásico 40A	SIBRATEC	37,00	37,00
44	01	Unidade	Disjuntor trifásico 50A	SIBRATEC	37,00	37,00
46	75	Metro	Fio paralelo 1,5mm	PREMIUM	0,89	66,75
47	75	Metro	Fio paralelo 2,5mm	PREMIUM	1,20	90,00
57	75	Metro	Fio flexível 4,0mm - preto	PREMIUM	1,18	88,50
58	75	Metro	Fio flexível 4,0mm - azul	PREMIUM	1,18	88,50
59	75	Metro	Fio flexível 4,0mm - verde	PREMIUM	1,18	88,50
60	75	Metro	Fio flexível 4,0mm - vermelho	PREMIUM	1,18	88,50
65	75	Metro	Fio flexível 10,0mm - preto	CONDUCAP	2,89	216,75
66	75	Metro	Fio flexível 10,0mm - azul	CONDUCAP	2,89	216,75
67	75	Metro	Fio flexível 10,0mm - verde	CONDUCAP	2,89	216,75
68	75	Metro	Fio flexível 10,0mm - vermelho	CONDUCAP	2,89	216,75
69	75	Metro	Fio rígido 1,5mm - preto	CONDUCAP	0,53	39,75
70	75	Metro	Fio rígido 1,5mm - azul	CONDUCAP	0,53	39,75
71	75	Metro	Fio rígido 1,5mm - verde	CONDUCAP	0,53	39,75
72	75	Metro	Fio rígido 1,5mm - vermelho	CONDUCAP	0,53	39,75
73	75	Metro	Fio rígido 2,5mm - preto	CONDUCAP	0,74	55,50
74	75	Metro	Fio rígido 2,5mm - azul	CONDUCAP	0,74	55,50
75	75	Metro	Fio rígido 2,5mm - verde	CONDUCAP	0,74	55,50
76	75	Metro	Fio rígido 2,5mm - vermelho	CONDUCAP	0,74	55,50
77	75	Metro	Fio rígido 4,0mm - preto	CONDUCAP	1,24	93,00
78	75	Metro	Fio rígido 4,0mm - azul	CONDUCAP	1,24	93,00
79	75	Metro	Fio rígido 4,0mm - verde	CONDUCAP	1,24	93,00
80	75	Metro	Fio rígido 4,0mm - vermelho	CONDUCAP	1,24	93,00
89	01	Rolo	Fita isolante 10 metros	SIBRATEC	2,40	2,40
90	02	Rolo	Fita isolante 20 metros	SIBRATEC	4,20	8,40
91	03	Unidade	Tomada + 1 chave embutir	POLLAR	6,90	20,70
92	03	Unidade	Tomada + 2 chaves embutir	POLLAR	9,90	29,70
93	03	Unidade	Tomada embutir 10A	POLLAR	4,90	14,70
95	03	Unidade	Tomada sistema x	RADIAL	5,70	17,10
96	03	Unidade	Tomada simples de embutir 20A	POLLAR	5,70	17,10
97	03	Unidade	Tomada sobrepor	RADIAL	4,50	13,50
98	03	Unidade	Interruptor sobrepor	RADIAL	4,00	12,00
99	03	Unidade	Interruptor 1 tecla	RADIAL	2,80	8,40
101	03	Unidade	Interruptor + tomada embutir	POLLAR	6,90	20,70
105	07	Unidade	Lâmpada econômica 100w espiral	ALUMBRA	64,00	448,00
106	07	Unidade	Lâmpada espiral 85w	ALUMBRA	52,00	364,00
107	25	Unidade	Lâmpada fluorescente 40w	STARTEC	5,00	125,00
109	75	Metro	Cabo PP 4 x 4	CONDUCAP	6,60	495,00



## MATERIAIS HIDRÁULICOS

Item	Quantidade	Unidade	Descrição	Marca	Valor Unitário R\$	Valor Total R\$
113	10	Metro	Tubo de PVC 40mm esgoto	TUBOVALE	1,80	18,00
114	10	Metro	Tubo de PVC 50mm esgoto	TUBOVALE	3,20	32,00
115	10	Metro	Tubo de PVC 100mm esgoto	TUBOVALE	4,80	48,00
117	07	Unidade	Luva 25mm	KRONA	0,35	2,45
118	04	Unidade	T 25mm	KRONA	0,50	2,00
120	03	Unidade	Joelho LR 25 x 3/4	KRONA	1,25	3,75
121	03	Unidade	Joelho LR 25 x 1/2	KRONA	0,99	2,97
122	02	Unidade	Adaptador de flange 25mm	KRONA	4,50	9,00
124	02	Unidade	Adaptador de flange 50mm	KRONA	9,40	18,80
127	01	Unidade	Luva 50mm soldável	KRONA	1,90	1,90
128	01	Unidade	T 50mm soldável	KRONA	3,70	3,70
129	03	Unidade	Engate flexível longo para pia	DUTEX	4,30	12,90
130	03	Unidade	Torneira para jardim de plástico	DURIN	1,60	4,80
131	02	Unidade	Caixa de descarga com tubo	ALUMASSA	20,90	41,80
132	02	Unidade	Spud de borracha para WC	DUTEX	1,50	3,00
133	01	Unidade	Fita teflon (vedante /veda-rosca)	KRONA	2,50	2,50
134	01	Tubo	Cola para cano	KRONA	3,00	3,00
136	03	Unidade	Joelho 100mm esgoto	KRONA	2,70	8,10
137	03	Unidade	Luva 100mm esgoto	KRONA	2,70	8,10
138	03	Unidade	Joelho 50mm esgoto	KRONA	0,99	2,97
140	03	Unidade	Joelho 40mm esgoto	KRONA	0,80	2,40
141	02	Unidade	Luva 40mm esgoto	KRONA	0,50	1,50
144	02	Unidade	Joelho 45° x 40mm	KRONA	0,74	1,48
145	02	Unidade	T 100mm	KRONA	5,20	10,40
147	02	Unidade	T 40mm	KRONA	1,00	2,00
148	02	Unidade	Junção 100mm	KRONA	8,30	16,60
149	02	Unidade	Bucha redução 100 x 50mm	KRONA	2,89	5,78
150	03	Unidade	Válvula para pia	DUTEX	2,70	8,10
151	07	Unidade	Parafuso para fixação para WC	CISER	1,70	11,90
152	01	Unidade	Torneira de bóia para caixa d'água	CIPLA	5,00	5,00



## MATERIAIS DE PINTURA

Item	Quantidade	Unidade	Descrição	Marca	Valor Unitário R\$	Valor Total R\$
153	02	Unidade	Rolo de lã 10cm com cabo	ROMA	4,90	9,80
154	02	Unidade	Rolo de lã 15cm com cabo	ROMA	5,90	11,80
155	02	Unidade	Rolo de lã 18cm com cabo	ROMA	7,75	15,50
157	02	Unidade	Rolo de espuma 10cm com cabo	ROMA	2,70	5,40
158	02	Unidade	Rolo de espuma 15cm com cabo	ROMA	5,40	10,80
160	02	Unidade	Rolo de espuma 23cm com cabo	ROMA	9,90	19,80
165	03	Unidade	Broxa para pintura grande 18 x 8	ROMA	4,70	14,10
168	03	Unidade	Broxa para pintura de meio-fio com cabo 12 x 6	ROMA	4,00	12,00

## FERRAGENS/FERRAMENTAS

Item	Quantidade	Unidade	Descrição	Marca	Valor Unitário R\$	Valor Total R\$
180	01	Unidade	Cabo para enxada	MADEIRA	4,50	4,50
181	02	Unidade	Enxada com cabo	PANDOLFO	15,00	30,00
183	02	Unidade	Pá com cabo reforçado	PANDOLFO	14,00	28,00
184	150	Metro quad.	Lona preta m²	RECICLA BR.	0,60	90,00
185	75	Metro	Corda 12mm	RIOMAR	1,34	100,50

## MATERIAIS DE LIMPEZA

Item	Quantidade	Unidade	Descrição	Marca	Valor Unitário R\$	Valor Total R\$
192	02	Par	Bota de borracha cano curto - vários tamanhos	ZUQUEBRAS	24,90	49,80
196	03	Unidade	Vassoura para grama com no mínimo 18 dentes e cabo de madeira	ROMA	9,50	28,50
TOTAL R\$						5.748,05

Irineu Comércio de Tintas Ltda ME

## MATERIAIS DE PINTURA

Item	Quantidade	Unidade	Descrição	Marca	Valor Unitário R\$	Valor Total R\$
156	02	Unidade	Rolo de lã 23cm com cabo	TIGRE	11,00	22,00
161	02	Unidade	Pincel nº 1"	TIGRE	1,50	3,00
162	02	Unidade	Pincel nº 2"	TIGRE	3,00	6,00



163	02	Unidade	Pincel nº 3"				
164	02	Unidade	Pincel nº 4"				
166	12	Saco	Cal pronto para pintura – saco com 08 kg	TIGRE	5,30	13,00	
169	25	Lata	Tinta acrílica semibrilho com 3,6L	TIGRE	6,50	162,50	
170	25	Lata	Tinta acrílica semibrilho com 18L	CERRO BRANCO	5,80	145,00	
171	25	Lata	Tinta esmalte sintético com 3,6L	CORIANTE	35,00	875,00	
TOTAL R\$				CORIANTE	155,00	3875,00	
				CORIANTE	39,00	975,00	
						5.849,20	



R J FLEITH &amp; CIA LTDA ME

## MATERIAIS DE CONSTRUÇÃO

Item	Quantidade	Unidade	Descrição	Marca	Valor Unitário R\$	Valor Total R\$
01	30	Saco	Cimento 50kg	VOTORAN	26,80	804,00
02	02	Tubo	Pigmento para cal – tubo 50ml	XADREZ	2,30	4,60
03	07	Saco	Cal fino – 20kg	PAVIN	8,20	57,40
04	22	Saco	Cal hidratado -20kg	PAVIN	6,80	149,60
06	04	Pacote	Prego 18 x 36 - kg	TXT	7,70	30,80
08	04	Pacote	Prego 22 x 42 - kg	TXT	7,70	30,80
09	04	Pacote	Prego telheiro com 01kg – 18 x 30	TXT	9,40	37,60
10	1500	Unidade	Tijolo 6 furos tamanho 9 x 14 x 24 – grande	FORTALEZA	0,49	735,00
11	07	Unidade	Chapa para cobertura de amianto 2,44 x 1,10 x 5mm	IMBRALIT	31,00	217,00
12	07	Unidade	Chapa para cobertura de amianto 2,44 x 1,10 x 6mm	IMBRALIT	42,90	300,30
13	07	Unidade	Chapa para cobertura de amianto 1,22 x 1,10 x 5mm	IMBRALIT	17,00	119,00
14	07	Unidade	Chapa para cobertura de amianto 1,22 x 1,10 x 6mm	IMBRALIT	23,50	164,50
15	15	Unidade	Chapa para cobertura de amianto 2,44 x 0,50 x 4mm	IMBRALIT	10,00	150,00
16	03	Unidade	Chapa de compensado naval 10mm	PAVIN	45,00	135,00
23	15	Unidade	Tabua 0,10 x 3,00m de pinheiro	KITEL	8,00	120,00
24	07	Unidade	Tabua 0,15 x 3,00m de pinheiro	KITEL	13,00	91,00
25	07	Unidade	Tabua 0,20 x 3,00m de pinheiro	KITEL	17,50	122,50
26	07	Unidade	Tabua 0,30 x 3,00m de pinheiro	KITEL	26,00	182,00
27	07	Unidade	Tabua 0,30 x 3,00m de pinus	KITEL	13,00	91,00
28	07	Unidade	Tabua 0,25 x 3,00m de pinus	KITEL	11,00	77,00
29	07	Unidade	Caibro 3 x 4 x 3m de pinheiro	KITEL	22,40	156,80
30	07	Unidade	Caibro 2 x 4 x 4m de pinheiro	KITEL	19,50	136,50
31	07	Unidade	Barra de ferro 4,2mm com 12 metros	HLS	5,00	35,00
34	03	Quilo	Arame galvanizado nº 18	MACCAFERRI	7,00	21,00
35	03	Quilo	Arame galvanizado nº 20	MACCAFERRI	9,50	28,50
37	03	Quilo	Arame recozido nº 10	FRANZ	7,90	23,70
38	02	Lata	Espuma expansiva 500ml	MUNDIAL	18,00	36,00
39	01	Caixa	Massa para calafetar 350g	MUNDIAL	6,00	6,00

## MATERIAIS ELÉTRICOS

Item	Quantidade	Unidade	Descrição	Marca	Valor Unitário R\$	Valor Total R\$
45	01	Unidade	Disjuntor trifásico 60A	SOPRANO	40,00	40,00
48	75	Metro	Fio paralelo 4,0mm	RCM	2,50	187,50
49	75	Metro	Fio flexível 1,5mm – preto	RCM	0,50	37,50
50	75	Metro	Fio flexível 1,5mm – azul	RCM	0,50	37,50
51	75	Metro	Fio flexível 1,5mm – verde	RCM	0,50	37,50
52	75	Metro	Fio flexível 1,5mm – vermelho	RCM	0,50	37,50
53	75	Metro	Fio flexível 2,5mm – preto	RCM	0,75	56,25
54	75	Metro	Fio flexível 2,5mm – azul	RCM	0,75	56,25
55	75	Metro	Fio flexível 2,5mm – verde	RCM	0,75	56,25
56	75	Metro	Fio flexível 2,5mm – vermelho	RCM	0,75	56,25
61	75	Metro	Fio flexível 6,0mm – preto	RCM	1,73	129,75
62	75	Metro	Fio flexível 6,0mm – azul	RCM	1,73	129,75
63	75	Metro	Fio flexível 6,0mm – verde	RCM	1,73	129,75
64	75	Metro	Fio flexível 6,0mm – vermelho	RCM	1,73	129,75
81	75	Metro	Fio rígido 6,0mm – preto	RCM	1,85	138,75
82	75	Metro	Fio rígido 6,0mm – azul	RCM	1,85	138,75
83	75	Metro	Fio rígido 6,0mm – verde	RCM	1,85	138,75
84	75	Metro	Fio rígido 6,0mm – vermelho	RCM	1,85	138,75
85	75	Metro	Fio rígido 10,0mm – preto	RCM	3,10	232,50
86	75	Metro	Fio rígido 10,0mm – azul	RCM	3,10	232,50
87	75	Metro	Fio rígido 10,0mm – verde	RCM	3,10	232,50
88	75	Metro	Fio rígido 10,0mm – vermelho	RCM	3,10	232,50
94	03	Unidade	Tomada para telefone	MECTRONIC	8,00	24,00
100	03	Unidade	Interruptor 2 teclas	MECTRONIC	6,00	18,00
102	07	Unidade	Lâmpada econômica 25w espiral	TASCHIBRA	12,50	87,50
103	07	Unidade	Lâmpada econômica 40w espiral	TASCHIBRA	29,00	203,00
104	07	Unidade	Lâmpada econômica 60w espiral	TASCHIBRA	47,00	329,00
108	03	Unidade	Reator 2 x 40v	RCG	21,00	63,00
110	75	Metro	Cabo PP 3 x 2,5	RCM	2,50	187,50

Prefeitura Municipal de Irineópolis - SC  
 R. F. S. nº 508  
 187,50  
 37,50  
 37,50  
 37,50

## MATERIAIS HIDRÁULICOS

Item	Quantidade	Unidade	Descrição	Marca	Valor Unitário R\$	Valor Total R\$
111	18	Metro	Tubo de PVC 25mm	KRONA	1,55	27,90
112	05	Metro	Tubo de PVC 50mm	KRONA	2,90	14,50
116	07	Unidade	Joelho 25mm	KRONA	0,33	2,31
119	03	Unidade	Joelho 45° x 25	KRONA	0,60	1,80
123	02	Unidade	Adaptador de flange 40mm	KRONA	9,00	18,00
125	01	Unidade	T redução 50 x 25	KRONA	3,30	3,30
126	01	Unidade	Curva 50mm soldável	KRONA	5,10	5,10
135	03	Unidade	Sifão para pia	CENSI	3,90	11,70
139	03	Unidade	Luva 50mm esgoto	KRONA	1,00	3,00
142	02	Unidade	Joelho 45° x 100mm	KRONA	3,20	6,40
143	02	Unidade	Joelho 45° x 50mm	KRONA	1,60	3,20
146	02	Unidade	T 50mm	KRONA	2,60	5,20

## MATERIAIS DE PINTURA

Item	Quantidade	Unidade	Descrição	Marca	Valor Unitário R\$	Valor Total R\$
159	02	Unidade	Rolo de espuma 18cm com cabo	ROMA	6,10	12,20
167	07	Unidade	Fixador de cal	JUNTALIDER	0,85	5,95

## FERRAGENS/FERRAMENTAS

Item	Quantidade	Unidade	Descrição	Marca	Valor Unitário R\$	Valor Total R\$
172	01	Caixa	Parafuso para forro de PVC com 1000 unidades	ANCORA	31,00	31,00
173	30	Unidade	Parafuso bitola 6mm com bucha	MISTER	0,20	6,00
174	30	Unidade	Parafuso bitola 8mm com bucha	MISTER	0,25	7,50
175	30	Unidade	Parafuso bitola 10mm com bucha	MISTER	0,30	9,00
176	75	Unidade	Parafuso telheiro	TXT	0,36	27,00
177	01	Rolo	Fio de nylon 3mm, quadrado, rolo com 312 metros	VONDER	2,70	2,70
178	02	Unidade	Pá quadrada com cabo	PANDOLFO	30,00	60,00
179	01	Unidade	Cabo para pá	PANDOLFO	9,00	9,00
182	01	Unidade	Enxada sem cabo	PANDOLFO	11,00	11,00



## MATERIAIS DE LIMPEZA

Item	Quantidade	Unidade	Descrição	Marca	Valor Unitário R\$	Valor Total R\$
186	10	Par	Luva de raspa - curta - vários tamanhos	WORKER	11,50	115,00
187	10	Par	Luva de raspa cano longo - vários tamanhos	WORKER	14,50	145,00
188	10	Par	Luva de malha de nitril - vários tamanhos	WORKER	8,00	80,00
189	10	Par	Luva de couro - vários tamanhos	WORKER	10,10	101,00
190	10	Par	Luva de borracha - vários tamanhos	WORKER	8,50	85,00
191	10	Par	Luva de látex para limpeza- vários tamanhos	WORKER	3,60	36,00
193	04	Par	Bota de borracha cano longo - vários tamanhos	BRACOL	39,00	156,00
194	04	Par	Botina bico de aço - vários tamanhos	IMBISEG	35,00	140,00
195	06	Par	Botina de couro com solado reforçado - vários tamanhos	IMBISEG	43,00	258,00
197	01	Unidade	Vassoura de palha com cabo de madeira	FAMASTIL	19,00	19,00
198	03	Unidade	Vassoura de nylon com cabo de madeira	FAMASTIL	6,30	18,90
TOTAL R\$:						9.018,76

Irineópolis, 31 de maio de 2016.

Juliano Pozzi Pereira

Prefeito Municipal

**ATA RP PROC 21/2016 FMS**

PREFEITURA MUNICIPAL DE IRINEOPOLIS

FUNDO MUNICIPAL DE SAUDE

ESTADO DE SANTA CATARINA

PROCESSO LICITATORIO Nº. 21/2016

PREGÃO PRESENCIAL Nº 10/2016

ATA DE REGISTRO DE PREÇOS

VALIDADE 12 MESES

Presentes à Sessão Pública para julgamento do(s) envelopes(s) de Proposta de Preços, com o objetivo de adquirir o objeto descrito no Processo Licitatório nº 21/2016, Pregão Presencial nº 10/2016, a Sra. Patricia Fabiane Fronczak - Pregoeira, Sra. Andressa Bendlin; Sr. Reinaldo Stasiak e Sra. Marcia Maria Kerschher - Equipe de Apoio, designadas pela Portaria nº. 01/2016; Sr. Alexandre Vilmar Borini - representante da empresa Borini e Cia Ltda ME; Sr. Rogério José Fleith - representante da empresa RJ Fleith e Cia Ltda; Sr. Nestor Fabio Jose Czornei - representante da empresa Irineu Comercio de Tintas Ltda. Inicialmente o Pregoeiro procedeu a leitura do teor do Instrumento Convocatório, bem como prestou esclarecimentos referentes aos procedimentos de julgamento das propostas e habilitações. Após procedeu-se o Credenciamento dos interessados na participação do certame, onde ficou comprovado que os representantes das empresas proponentes possuem poderes para formular propostas e praticar os demais atos inerentes ao certame. Iniciada a fase de julgamento das propostas, o Pregoeiro e equipe de apoio procederam a análise das Propostas, verificando a conformidade com o Instrumento Convocatório. Em seguida foi realizada a classificação da proposta das empresas que se apresentaram para o certame. As empresas Borini e Cia Ltda ME; RJ Fleith e Cia Ltda; Irineu Comercio de Tintas Ltda seguem classificadas para a fase de lances e julgamento das propostas. Os representantes das empresas proponentes não manifestaram interesse de interposição de recurso, quanto ao julgamento das propostas, encerrando-se o prazo para interposição de recurso nesta data.

Presentes à Sessão Pública para julgamento do(s) envelopes(s) de Documentação, com o objetivo de adquirir o objeto descrito no Processo Licitatório nº 21/2016, Pregão Presencial nº 10/2016, a Sra. Patricia Fabiane Fronczak - Pregoeira, Sra. Andressa Bendlin; Sr. Reinaldo Stasiak e Sra. Marcia Maria Kerschher - Equipe de Apoio, designadas pela Portaria nº. 01/2016; Sr. Alexandre Vilmar Borini - representante da empresa Borini e Cia Ltda ME; Sr. Rogério José Fleith - representante da empresa RJ Fleith e Cia Ltda; Sr. Nestor Fabio Jose Czornei - representante da empresa Irineu Comercio de Tintas Ltda. Foi realizada a análise dos documentos apresentados pelas empresas: Borini e Cia Ltda ME; RJ Fleith e Cia Ltda; Irineu Comercio de Tintas Ltda. Foi constatado que as empresas apresentaram todos os documentos exigidos na fase de habilitação, conforme item 07 do Edital, sendo consideradas HABILITADAS no Processo Licitatório em epigrafe. Os representantes das empresas proponentes não manifestaram interesse de interposição de recurso, quanto ao julgamento dos documentos de habilitação, encerrando-se o prazo para interposição de recurso nesta data. Nada mais havendo - se a tratar, foi lavrada a presente ata.

## MATERIAIS DE CONSTRUÇÃO

Item	Quantidade	Unidade	Descrição	Marca	Valor Unitário R\$	Valor Total R\$
05	04	Pacote	Prego 17 x 27 - kg	TREFFIX	5,60	22,40
07	04	Pacote	Prego 20 x 42 - kg	TREFFIX	5,70	22,80
17	300	Unidade	Telha francesa de barro comum	C. CANELINHA	0,94	282,00
18	75	Unidade	Goiva de barro de 1ª qualidade	C. CANELINHA	2,20	165,00
19	02	Tube	Cola branca 500g	AFIX	7,90	15,80
20	30	Unidade	Ripa 1 x 2 de pinheiro	MADEIRA	3,50	105,00
21	30	Unidade	Ripão 2 x 2 de pinheiro	MADEIRA	8,30	249,00
22	15	Unidade	Ripão 1 x 2 de pinheiro	MADEIRA	3,40	51,00
32	07	Unidade	Barra de ferro 5/16mm com 12 metros	BELGO MIN.	15,30	107,10
33	07	Unidade	Barra de ferro 3/8mm com 12 metros	BELGO MIN.	22,90	160,30
36	03	Quilo	Arame recozido nº 18	VILA	5,40	16,20



## MATERIAIS DE LIMPEZA

Item	Quantidade	Unidade	Descrição	Marca	Valor Unitário R\$	Valor Total R\$
186	10	Par	Luva de raspa – curta – vários tamanhos	WORKER	11,50	115,00
187	10	Par	Luva de raspa cano longo – vários tamanhos	WORKER	14,50	145,00
188	10	Par	Luva de malha de nitril – vários tamanhos	WORKER	8,00	80,00
189	10	Par	Luva de couro – vários tamanhos	WORKER	10,10	101,00
190	10	Par	Luva de borracha – vários tamanhos	WORKER	8,50	85,00
191	10	Par	Luva de látex para limpeza – vários tamanhos	WORKER	3,60	36,00
193	04	Par	Bota de borracha cano longo – vários tamanhos	BRACOL	39,00	156,00
194	04	Par	Botina bico de aço – vários tamanhos	IMBISEG	35,00	140,00
195	06	Par	Botina de couro com solado reforçado – vários tamanhos	IMBISEG	43,00	258,00
197	01	Unidade	Vassoura de palha com cabo de madeira	FAMASTIL	19,00	19,00
198	03	Unidade	Vassoura de nylon com cabo de madeira	FAMASTIL	6,30	18,90
TOTAL R\$						9.018,76

Irineópolis, 31 de maio de 2016.

Juliano Pozzi Pereira

Prefeito Municipal

## ATA RP PROC 21/2016 FMS

PREFEITURA MUNICIPAL DE IRINEOPOLIS

FUNDO MUNICIPAL DE SAÚDE

ESTADO DE SANTA CATARINA

PROCESSO LICITATORIO Nº. 21/2016

PREGÃO PRESENCIAL Nº 10/2016

ATA DE REGISTRO DE PREÇOS

VALIDADE 12 MESES

Presentes à Sessão Pública para julgamento do(s) envelopes(s) de Proposta de Preços, com o objetivo de adquirir o objeto descrito no Processo Licitatório nº 21/2016, Pregão Presencial nº 10/2016, a Sra. Patricia Fabiane Fronczak - Pregoeira, Sra. Andressa Bendlin; Sr. Reinaldo Stasiak e Sra. Marcia Maria Kerscher - Equipe de Apoio, designadas pela Portaria nº. 01/2016; Sr. Alexandre Vilmar Borini - representante da empresa Borini e Cia Ltda ME; Sr. Rogério José Fleith - representante da empresa RJ Fleith e Cia Ltda; Sr. Nestor Fabio Jose Czornei - representante da empresa Irineu Comercio de Tintas Ltda. Inicialmente o Pregoeiro procedeu a leitura do teor do Instrumento Convocatório, bem como prestou esclarecimentos referentes aos procedimentos de julgamento das propostas e habilitações. Após procedeu-se o Credenciamento dos interessados na participação do certame, onde ficou comprovado que os representantes das empresas proponentes possuem poderes para formular propostas e praticar os demais atos inerentes ao certame. Iniciada a fase de julgamento das propostas, o Pregoeiro e equipe de apoio procederam a análise das Propostas, verificando a conformidade com o Instrumento Convocatório. Em seguida foi realizada a classificação da proposta das empresas que se apresentaram para o certame. As empresas Borini e Cia Ltda ME; RJ Fleith e Cia Ltda; Irineu Comercio de Tintas Ltda seguem classificadas para a fase de lances e julgamento das propostas. Os representantes das empresas proponentes não manifestaram interesse de interposição de recurso, quanto ao julgamento das propostas, encerrando-se o prazo para interposição de recurso nesta data.

Presentes à Sessão Pública para julgamento do(s) envelopes(s) de Documentação, com o objetivo de adquirir o objeto descrito no Processo Licitatório nº 21/2016, Pregão Presencial nº 10/2016, a Sra. Patricia Fabiane Fronczak - Pregoeira, Sra. Andressa Bendlin; Sr. Reinaldo Stasiak e Sra. Marcia Maria Kerscher - Equipe de Apoio, designadas pela Portaria nº. 01/2016; Sr. Alexandre Vilmar Borini - representante da empresa Borini e Cia Ltda ME; Sr. Rogério José Fleith - representante da empresa RJ Fleith e Cia Ltda; Sr. Nestor Fabio Jose Czornei - representante da empresa Irineu Comercio de Tintas Ltda. Foi realizada a análise dos documentos apresentados pelas empresas: Borini e Cia Ltda ME; RJ Fleith e Cia Ltda; Irineu Comercio de Tintas Ltda e foi constatado que as empresas apresentaram todos os documentos exigidos na fase de habilitação, conforme item 07 do Edital, sendo consideradas HABILITADAS no Processo Licitatório em epígrafe. Os representantes das empresas proponentes não manifestaram interesse de interposição de recurso, quanto ao julgamento dos documentos de habilitação, encerrando-se o prazo para interposição de recurso nesta data. Nada mais havendo-se a tratar, foi lavrada a presente ata.

## MATERIAIS DE CONSTRUÇÃO

Item	Quantidade	Unidade	Descrição	Marca	Valor Unitário R\$	Valor Total R\$
05	04	Pacote	Prego 17 x 27 - kg	TREFIX	5,60	22,40
07	04	Pacote	Prego 20 x 42 - kg	TREFIX	5,70	22,80
17	300	Unidade	Telha francesa de barro comum	C. CANELINHA	0,94	282,00
18	75	Unidade	Goiva de barro de 1ª qualidade	C. CANELINHA	2,20	165,00
19	02	Tubo	Cola branca 500g	AFIX	7,90	15,80
20	30	Unidade	Ripa 1 x 2 de pinheiro	MADEIRA	3,50	105,00
21	30	Unidade	Ripão 2 x 2 de pinheiro	MADEIRA	8,30	249,00
22	15	Unidade	Ripão 1 x 2 de pinheiro	MADEIRA	3,40	51,00
32	07	Unidade	Barra de ferro 5/16mm com 12 metros	BELGO MIN.	15,30	107,10
33	07	Unidade	Barra de ferro 3/8mm com 12 metros	BELGO MIN.	22,90	160,30
36	03	Quilo	Arame recozido nº 18	VILA	5,40	16,20



## MATERIAIS ELÉTRICOS

Item	Quantidade	Unidade	Descrição	Marca	Valor Unitário R\$	Valor Total R\$
40	01	Unidade	Disjuntor monofásico 25A	SIBRATEC	6,70	6,70
41	01	Unidade	Disjuntor monofásico 30A	SOPRANO	6,90	6,90
42	01	Unidade	Disjuntor monofásico 40A	SIBRATEC	11,00	11,00
43	01	Unidade	Disjuntor trifásico 40A	SIBRATEC	37,00	37,00
44	01	Unidade	Disjuntor trifásico 50A	SIBRATEC	37,00	37,00
46	75	Metro	Fio paralelo 1,5mm	PREMIUM	0,89	66,75
47	75	Metro	Fio paralelo 2,5mm	PREMIUM	1,20	90,00
57	75	Metro	Fio flexível 4,0mm - preto	PREMIUM	1,18	88,50
58	75	Metro	Fio flexível 4,0mm - azul	PREMIUM	1,18	88,50
59	75	Metro	Fio flexível 4,0mm - verde	PREMIUM	1,18	88,50
60	75	Metro	Fio flexível 4,0mm - vermelho	PREMIUM	1,18	88,50
65	75	Metro	Fio flexível 10,0mm - preto	CONDUCAP	2,89	216,75
66	75	Metro	Fio flexível 10,0mm - azul	CONDUCAP	2,89	216,75
67	75	Metro	Fio flexível 10,0mm - verde	CONDUCAP	2,89	216,75
68	75	Metro	Fio flexível 10,0mm - vermelho	CONDUCAP	2,89	216,75
69	75	Metro	Fio rígido 1,5mm - preto	CONDUCAP	0,53	39,75
70	75	Metro	Fio rígido 1,5mm - azul	CONDUCAP	0,53	39,75
71	75	Metro	Fio rígido 1,5mm - verde	CONDUCAP	0,53	39,75
72	75	Metro	Fio rígido 1,5mm - vermelho	CONDUCAP	0,53	39,75
73	75	Metro	Fio rígido 2,5mm - preto	CONDUCAP	0,74	55,50
74	75	Metro	Fio rígido 2,5mm - azul	CONDUCAP	0,74	55,50
75	75	Metro	Fio rígido 2,5mm - verde	CONDUCAP	0,74	55,50
76	75	Metro	Fio rígido 2,5mm - vermelho	CONDUCAP	0,74	55,50
77	75	Metro	Fio rígido 4,0mm - preto	CONDUCAP	1,24	93,00
78	75	Metro	Fio rígido 4,0mm - azul	CONDUCAP	1,24	93,00
79	75	Metro	Fio rígido 4,0mm - verde	CONDUCAP	1,24	93,00
80	75	Metro	Fio rígido 4,0mm - vermelho	CONDUCAP	1,24	93,00
89	01	Rolo	Fita isolante 10 metros	SIBRATEC	2,40	2,40
90	02	Rolo	Fita isolante 20 metros	POLLAR	6,90	8,40
91	03	Unidade	Tomada + 1 chave embutir	POLLAR	9,90	29,70
92	03	Unidade	Tomada + 2 chaves embutir	POLLAR	4,90	14,70
93	03	Unidade	Tomada embutir 10A	RADIAL	5,70	17,10
95	03	Unidade	Tomada sistema x	POLLAR	5,70	17,10
96	03	Unidade	Tomada simples de embutir 20A	RADIAL	4,50	13,50
97	03	Unidade	Tomada sobrepôr	RADIAL	4,00	12,00
98	03	Unidade	Interruptor sobrepôr	POLLAR	2,80	8,40
99	03	Unidade	Interruptor 1 tecla	ALUMBRA	6,90	20,70
101	03	Unidade	Interruptor + tomada embutir	ALUMBRA	64,00	448,00
105	07	Unidade	Lâmpada econômica 100w espiral	ALUMBRA	52,00	364,00
106	07	Unidade	Lâmpada espiral 85w	STARTEC	5,00	125,00
107	25	Unidade	Lâmpada fluorescente 40w	CONDUCAP	6,60	495,00
109	75	Metro	Cabo PP 4 x 4			

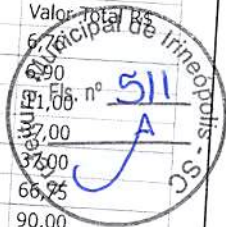

## MATERIAIS HIDRÁULICOS

Item	Quantidade	Unidade	Descrição	Marca	Valor Unitário R\$	Valor Total R\$
113	10	Metro	Tubo de PVC 40mm esgoto	TUBOVALE	1,80	18,00
114	10	Metro	Tubo de PVC 50mm esgoto	TUBOVALE	3,20	32,00
115	10	Metro	Tubo de PVC 100mm esgoto	TUBOVALE	4,80	48,00
117	07	Unidade	Luva 25mm	KRONA	0,35	2,45
118	04	Unidade	T 25mm	KRONA	0,50	2,00
120	03	Unidade	Joelho LR 25 x 3/4	KRONA	1,25	3,75
121	03	Unidade	Joelho LR 25 x 1/2	KRONA	0,99	2,97
122	02	Unidade	Adaptador de flange 25mm	KRONA	4,50	9,00
124	02	Unidade	Adaptador de flange 50mm	KRONA	9,40	18,80
127	01	Unidade	Luva 50mm soldável	KRONA	1,90	1,90
128	01	Unidade	T 50mm soldável	KRONA	3,70	3,70
129	03	Unidade	Engate flexível longo para pia	DUTEX	4,30	12,90
130	03	Unidade	Torneira para jardim de plástico	DURIN	1,60	4,80
131	02	Unidade	Caixa de descarga com tubo	ALUMASSA	20,90	41,80
132	02	Unidade	Spud de borracha para WC	DUTEX	1,50	3,00
133	01	Unidade	Fita teflon (vedante /veda-rosca)	KRONA	2,50	2,50
134	01	Tubo	Cola para cano	KRONA	3,00	3,00
136	03	Unidade	Joelho 100mm esgoto	KRONA	2,70	8,10
137	03	Unidade	Luva 100mm esgoto	KRONA	2,70	8,10
138	03	Unidade	Joelho 50mm esgoto	KRONA	0,99	2,97
140	03	Unidade	Joelho 40mm esgoto	KRONA	0,80	2,40
141	02	Unidade	Luva 40mm esgoto	KRONA	0,50	1,50
144	02	Unidade	Joelho 45° x 40mm	KRONA	0,74	1,48
145	02	Unidade	T 100mm	KRONA	5,20	10,40
147	02	Unidade	T 40mm	KRONA	1,00	2,00
148	02	Unidade	Junção 100mm	KRONA	8,30	16,60
149	02	Unidade	Bucha redução 100 x 50mm	KRONA	2,89	5,78
150	03	Unidade	Válvula para pia	DUTEX	2,70	8,10
151	07	Unidade	Parafuso para fixação para WC	CISER	1,70	11,90
152	01	Unidade	Torneira de bóia para caixa d'água	CIPLA	5,00	5,00



## MATERIAIS DE PINTURA

Item	Quantidade	Unidade	Descrição	Marca	Valor Unitário R\$	Valor Total R\$
153	02	Unidade	Rolo de lã 10cm com cabo	ROMA	4,90	9,80
154	02	Unidade	Rolo de lã 15cm com cabo	ROMA	5,90	11,80
155	02	Unidade	Rolo de lã 18cm com cabo	ROMA	7,75	15,50
157	02	Unidade	Rolo de espuma 10cm com cabo	ROMA	2,70	5,40
158	02	Unidade	Rolo de espuma 15cm com cabo	ROMA	5,40	10,80
160	02	Unidade	Rolo de espuma 23cm com cabo	ROMA	9,90	19,80
165	03	Unidade	Broxa para pintura grande 18 x 8	ROMA	4,70	14,10
168	03	Unidade	Broxa para pintura de meio-fio com cabo 12 x 6	ROMA	4,00	12,00

## FERRAGENS/FERRAMENTAS

Item	Quantidade	Unidade	Descrição	Marca	Valor Unitário R\$	Valor Total R\$
180	01	Unidade	Cabo para enxada	MADEIRA	4,50	4,50
181	02	Unidade	Enxada com cabo	PANDOLFO	15,00	30,00
183	02	Unidade	Pá com cabo reforçado	PANDOLFO	14,00	28,00
184	150	Metro quad.	Lona preta m²	RECICLA BR.	0,60	90,00
185	75	Metro	Corda 12mm	RIOMAR	1,34	100,50

## MATERIAIS DE LIMPEZA

Item	Quantidade	Unidade	Descrição	Marca	Valor Unitário R\$	Valor Total R\$
192	02	Par	Bota de borracha cano curto - vários tamanhos	ZUQUEBRAS	24,90	49,80
196	03	Unidade	Vassoura para grama com no mínimo 18 dentes e cabo de madeira	ROMA	9,50	28,50
TOTAL R\$						5.748,05

Irineu Comércio de Tintas Ltda ME

## MATERIAIS DE PINTURA

Item	Quantidade	Unidade	Descrição	Marca	Valor Unitário R\$	Valor Total R\$
156	02	Unidade	Rolo de lã 23cm com cabo	TIGRE	11,00	22,00
161	02	Unidade	Pincel nº 1"	TIGRE	1,50	3,00
162	02	Unidade	Pincel nº 2"	TIGRE	3,00	6,00



163	02	Unidade	Pincel nº 3"			
164	02	Unidade	Pincel nº 4"		TIGRE	5,30
166	12	Saco	Cal pronto para pintura – saco com 08 kg		TIGRE	6,50
169	25	Lata	Tinta acrílica semibrilho com 3,6L		CERRO BRANCO	5,80
170	25	Lata	Tinta acrílica semibrilho com 18L		CORIANTE	35,00
171	25	Lata	Tinta esmalte sintético com 3,6L		CORIANTE	155,00
TOTAL R\$					CORIANTE	39,00
						5.849,20



R J FLEITH &amp; CIA LTDA ME

## MATERIAIS DE CONSTRUÇÃO

Item	Quantidade	Unidade	Descrição	Marca	Valor Unitário R\$	Valor Total R\$
01	30	Saco	Cimento 50kg	VOTORAN	26,80	804,00
02	02	Tubo	Pigmento para cal – tubo 50ml	XADREZ	2,30	4,60
03	07	Saco	Cal fino – 20kg	PAVIN	8,20	57,40
04	22	Saco	Cal hidratado -20kg	PAVIN	6,80	149,60
06	04	Pacote	Prego 18 x 36 - kg	TXT	7,70	30,80
08	04	Pacote	Prego 22 x 42 - kg	TXT	7,70	30,80
09	04	Pacote	Prego telheiro com 01kg – 18 x 30	TXT	9,40	37,60
10	1500	Unidade	Tijolo 6 furos tamanho 9 x 14 x 24 – grande	FORTALEZA	0,49	735,00
11	07	Unidade	Chapa para cobertura de amianto 2,44 x 1,10 x 5mm	IMBRALIT	31,00	217,00
12	07	Unidade	Chapa para cobertura de amianto 2,44 x 1,10 x 6mm	IMBRALIT	42,90	300,30
13	07	Unidade	Chapa para cobertura de amianto 1,22 x 1,10 x 5mm	IMBRALIT	17,00	119,00
14	07	Unidade	Chapa para cobertura de amianto 1,22 x 1,10 x 6mm	IMBRALIT	23,50	164,50
15	15	Unidade	Chapa para cobertura de amianto 2,44 x 0,50 x 4mm	IMBRALIT	10,00	150,00
16	03	Unidade	Chapa de compensado naval 10mm	PAVIN	45,00	135,00
23	15	Unidade	Tabua 0,10 x 3,00m de pinheiro	KITEL	8,00	120,00
24	07	Unidade	Tabua 0,15 x 3,00m de pinheiro	KITEL	13,00	91,00
25	07	Unidade	Tabua 0,20 x 3,00m de pinheiro	KITEL	17,50	122,50
26	07	Unidade	Tabua 0,30 x 3,00m de pinheiro	KITEL	26,00	182,00
27	07	Unidade	Tabua 0,30 x 3,00m de pinus	KITEL	13,00	91,00
28	07	Unidade	Tabua 0,25 x 3,00m de pinus	KITEL	11,00	77,00
29	07	Unidade	Caibro 3 x 4 x 3m de pinheiro	KITEL	22,40	156,80
30	07	Unidade	Caibro 2 x 4 x 4m de pinheiro	KITEL	19,50	136,50
31	07	Unidade	Barra de ferro 4,2mm com 12 metros	HLS	5,00	35,00
34	03	Quilo	Arame galvanizado nº 18	MACCAFERRI	7,00	21,00
35	03	Quilo	Arame galvanizado nº 20	MACCAFERRI	9,50	28,50
37	03	Quilo	Arame recozido nº 10	FRANZ	7,90	23,70
38	02	Lata	Espuma expansiva 500ml	MUNDIAL	18,00	36,00
39	01	Caixa	Massa para calafetar 350g	MUNDIAL	6,00	6,00

## MATERIAIS ELÉTRICOS

Item	Quantidade	Unidade	Descrição	Marca	Valor Unitário R\$	Valor Total R\$
45	01	Unidade	Disjuntor trifásico 60A	SOPRANO	40,00	40,00
48	75	Metro	Fio paralelo 4,0mm	RCM	2,50	187,50
49	75	Metro	Fio flexível 1,5mm - preto	RCM	0,50	37,50
50	75	Metro	Fio flexível 1,5mm - azul	RCM	0,50	37,50
51	75	Metro	Fio flexível 1,5mm - verde	RCM	0,50	37,50
52	75	Metro	Fio flexível 1,5mm - vermelho	RCM	0,50	37,50
53	75	Metro	Fio flexível 2,5mm - preto	RCM	0,75	56,25
54	75	Metro	Fio flexível 2,5mm - azul	RCM	0,75	56,25
55	75	Metro	Fio flexível 2,5mm - verde	RCM	0,75	56,25
56	75	Metro	Fio flexível 2,5mm - vermelho	RCM	0,75	56,25
61	75	Metro	Fio flexível 6,0mm - preto	RCM	1,73	129,75
62	75	Metro	Fio flexível 6,0mm - azul	RCM	1,73	129,75
63	75	Metro	Fio flexível 6,0mm - verde	RCM	1,73	129,75
64	75	Metro	Fio flexível 6,0mm - vermelho	RCM	1,73	129,75
81	75	Metro	Fio rígido 6,0mm - preto	RCM	1,85	138,75
82	75	Metro	Fio rígido 6,0mm - azul	RCM	1,85	138,75
83	75	Metro	Fio rígido 6,0mm - verde	RCM	1,85	138,75
84	75	Metro	Fio rígido 6,0mm - vermelho	RCM	1,85	138,75
85	75	Metro	Fio rígido 10,0mm - preto	RCM	3,10	232,50
86	75	Metro	Fio rígido 10,0mm - azul	RCM	3,10	232,50
87	75	Metro	Fio rígido 10,0mm - verde	RCM	3,10	232,50
88	75	Metro	Fio rígido 10,0mm - vermelho	RCM	3,10	232,50
94	03	Unidade	Tomada para telefone	MECTRONIC	8,00	24,00
100	03	Unidade	Interruptor 2 teclas	MECTRONIC	6,00	18,00
102	07	Unidade	Lâmpada econômica 25w espiral	TASCHIBRA	12,50	87,50
103	07	Unidade	Lâmpada econômica 40w espiral	TASCHIBRA	29,00	203,00
104	07	Unidade	Lâmpada econômica 60w espiral	TASCHIBRA	47,00	329,00
108	03	Unidade	Reator 2 x 40v	RCG	21,00	63,00
110	75	Metro	Cabo PP 3 x 2,5	RCM	2,50	187,50



## MATERIAIS HIDRÁULICOS

Item	Quantidade	Unidade	Descrição	Marca	Valor Unitário R\$	Valor Total R\$
111	18	Metro	Tubo de PVC 25mm	KRONA	1,55	27,90
112	05	Metro	Tubo de PVC 50mm	KRONA	2,90	14,50
116	07	Unidade	Joelho 25mm	KRONA	0,33	2,31
119	03	Unidade	Joelho 45° x 25	KRONA	0,60	1,80
123	02	Unidade	Adaptador de flange 40mm	KRONA	9,00	18,00
125	01	Unidade	T redução 50 x 25	KRONA	3,30	3,30
126	01	Unidade	Curva 50mm soldável	KRONA	5,10	5,10
135	03	Unidade	Sifão para pia	CENSI	3,90	11,70
139	03	Unidade	Luva 50mm esgoto	KRONA	1,00	3,00
142	02	Unidade	Joelho 45° x 100mm	KRONA	3,20	6,40
143	02	Unidade	Joelho 45° x 50mm	KRONA	1,60	3,20
146	02	Unidade	T 50mm	KRONA	2,60	5,20

## MATERIAIS DE PINTURA

Item	Quantidade	Unidade	Descrição	Marca	Valor Unitário R\$	Valor Total R\$
159	02	Unidade	Rolo de espuma 18cm com cabo	ROMA	6,10	12,20
167	07	Unidade	Fixador de cal	JUNTALIDER	0,85	5,95

## FERRAGENS/FERRAMENTAS

Item	Quantidade	Unidade	Descrição	Marca	Valor Unitário R\$	Valor Total R\$
172	01	Caixa	Parafuso para forro de PVC com 1000 unidades	ANCORA	31,00	31,00
173	30	Unidade	Parafuso bitola 6mm com bucha	MISTER	0,20	6,00
174	30	Unidade	Parafuso bitola 8mm com bucha	MISTER	0,25	7,50
175	30	Unidade	Parafuso bitola 10mm com bucha	MISTER	0,30	9,00
176	75	Unidade	Parafuso telheiro	TXT	0,36	27,00
177	01	Rolo	Fio de nylon 3mm, quadrado, rolo com 312 metros	VONDER	2,70	2,70
178	02	Unidade	Pá quadrada com cabo	PANDOLFO	30,00	60,00
179	01	Unidade	Cabo para pá	PANDOLFO	9,00	9,00
182	01	Unidade	Enxada sem cabo	PANDOLFO	11,00	11,00



## MATERIAIS DE LIMPEZA

Item	Quantidade	Unidade	Descrição	Marca	Valor Unitário R\$	Valor Total R\$
186	10	Par	Luva de raspa - curta - vários tamanhos	WORKER	11,50	115,00
187	10	Par	Luva de raspa cano longo - vários tamanhos	WORKER	14,50	145,00
188	10	Par	Luva de malha de nitril - vários tamanhos	WORKER	8,00	80,00
189	10	Par	Luva de couro - vários tamanhos	WORKER	10,10	101,00
190	10	Par	Luva de borracha - vários tamanhos	WORKER	8,50	85,00
191	10	Par	Luva de látex para limpeza - vários tamanhos	WORKER	3,60	36,00
193	04	Par	Bota de borracha cano longo - vários tamanhos	BRACOL	39,00	156,00
194	04	Par	Botina bico de aço - vários tamanhos	IMBISEG	35,00	140,00
195	06	Par	Botina de couro com solado reforçado - vários tamanhos	IMBISEG	43,00	258,00
197	01	Unidade	Vassoura de palha com cabo de madeira	FAMASTIL	19,00	19,00
198	03	Unidade	Vassoura de nylon com cabo de madeira	FAMASTIL	6,30	18,90
TOTAL R&						9.018,76

Irineópolis, 31 de maio de 2016.

Juliano Pozzi Pereira- Prefeito Municipal

**ATA RP PROC 61/2015**

PREFEITURA MUNICIPAL DE IRINEOPOLIS

ESTADO DE SANTA CATARINA

PROCESSO LICITATORIO Nº. 61/2015

PREGÃO PRESENCIAL Nº 34/2015

ATA DE REGISTRO DE PREÇOS

VALIDADE 12 MESES

Presentes à Sessão Pública para julgamento do(s) envelopes(s) de Proposta de Preços, com o objetivo de adquirir o objeto descrito no Processo Licitatório nº 61/2015, Pregão Presencial nº 34/2015, a Sra. Rosani Rodrigues da Silva Mischka - Pregoeira, Sr. Reinaldo Stasiak, Sra. Andressa Bendlin - Equipe de Apoio, designadas pela Portaria nº. 01/2016; Sr. Charles Gilson Ritzmann - representante da empresa Papeleria São Bento Ltda ME; Sr. Odirlei Dozorski - representante da empresa Fenix Informática e Telefonia Ltda ME; Sr. Eraldo Salvador - representante da empresa Ricarl Distribuidora Eireli ME; Sr. Luis Kaminski - representante da empresa Luis Kaminski ME; Sr. Luiz Amarildo Mueller - representante da empresa Maxima Distribuidora Eireli; Sr. Abel Kaczoroski - representante da empresa Vinicius Roncaglio ME; Sr. Andre Luis Muller - representante da empresa I9 Soluções Tecnológicas Ltda ME; Sr. Jonas Valdir Zucco - representante da empresa Comercial Palmeiras Ltda EPP. A empresa Norte Industria Grafica Ltda encaminhou seus envelopes através do frete CIF. Inicialmente o Pregoeiro procedeu a leitura do teor do Instrumento Convocatório, bem como prestou esclarecimentos referentes aos procedimentos de julgamento das propostas e habilitações. Após procedeu-se o Credenciamento dos interessados na participação do certame, onde ficou comprovado que os representantes das empresas proponentes possuem poderes para formular propostas e praticar os demais atos inerentes ao certame. Iniciada a fase de julgamento das propostas, o Pregoeiro e equipe de apoio procederam a análise das Propostas, verificando a conformidade com o Instrumento Convocatório. Em seguida foi realizada a classificação da proposta das empresas que se apresentaram para o certame. As empresas Papeleria São Bento Ltda ME; Fenix Informática e Telefonia Ltda ME; Ricarl Distribuidora Eireli ME; Luis Kaminski ME; Maxima Distribuidora Eireli; Vinicius Roncaglio ME; I9 Soluções Tecnológicas Ltda ME; Norte Industria Grafica Ltda; Comercial Palmeiras Ltda EPP seguem classificadas para a fase de lances e julgamento das propostas. O Sr. Eraldo Salvador representante da empresa Ricarl Distribuidora Eireli ME retirou-se da sessão, não participando da etapa de lances. A empresa Papeleria São Bento Ltda pediu desclassificação do item 156, por erro de digitação. A Sessão foi encerrada as 11:30h com retorno as 13:00h. Os representantes das empresas proponentes não manifestaram interesse de interposição de recurso, quanto ao julgamento das propostas, encerrando-se o prazo para interposição de recurso nesta data.

Presentes à Sessão Pública para julgamento do(s) envelopes(s) de Documentação, com o objetivo de adquirir o objeto descrito no Processo Licitatório nº 61/2015, Pregão Presencial nº 34/2015, a Sra. Rosani Rodrigues da Silva Mischka - Pregoeira, Sr. Reinaldo Stasiak, Sra. Andressa Bendlin - Equipe de Apoio, designadas pela Portaria nº. 01/2016; Sr. Charles Gilson Ritzmann - representante da empresa Papeleria São Bento Ltda ME; Sr. Odirlei Dozorski - representante da empresa Fenix Informática e Telefonia Ltda ME; Sr. Eraldo Salvador - representante da empresa Ricarl Distribuidora Eireli ME; Sr. Luis Kaminski - representante da empresa Luis Kaminski ME; Sr. Luiz Amarildo Mueller - representante da empresa Maxima Distribuidora Eireli; Sr. Abel Kaczoroski - representante da empresa Vinicius Roncaglio ME; Sr. Andre Luis Muller - representante da empresa I9 Soluções Tecnológicas Ltda ME; Sr. Jonas Valdir Zucco - representante da empresa Comercial Palmeiras Ltda EPP. A empresa Norte Industria Grafica Ltda encaminhou seus envelopes através do frete CIF. Foi realizada a análise dos documentos apresentados pelas empresas Papeleria São Bento Ltda ME; Fenix Informática e Telefonia Ltda ME; Ricarl Distribuidora Eireli ME; Luis Kaminski ME; Maxima Distribuidora Eireli; Vinicius Roncaglio ME; I9 Soluções Tecnológicas Ltda ME; Norte Industria Grafica Ltda; e foi constatado que as empresas apresentaram todos os documentos exigidos na fase de habilitação, conforme item 06 do Edital, sendo consideradas HABILITADAS no Processo Licitatório em epígrafe. A empresa Comercial Palmeiras Ltda EPP apresentou a certidão negativa federal vencida, com base na Lei nº 123/2006, Art 43 - 1º Havendo alguma restrição na comprovação da regularidade fiscal, será assegurado o prazo de 5 (cinco) dias úteis, cujo termo inicial corresponderá ao momento em que o proponente for declarado o vencedor do certame, prorrogável por igual período, a critério da administração pública, para a regularização da documentação, pagamento ou parcelamento do débito e emissão de eventuais certidões negativas ou positivas com efeito de certidão negativa. A comissão abre o prazo conforme lei nº 123/2006. Os representantes das empresas proponentes não manifestaram interesse de interposição de recurso, quanto ao julgamento dos documentos de habilitação, encerrando-se o prazo para interposição de recurso, quanto ao julgamento dos documentos de habilitação, encerrando-se o prazo para interposição de recurso nesta data. Nada mais havendo - se a tratar, foi lavrada a presente ata. Comercial Palmeiras Ltda EPP





# FUNDO MUNICIPAL DE ASSISTÊNCIA SOCIAL

CNPJ 13.843.252/0001-24

Rua Bahia, s/n - Centro - Cep 89440-000 -  
Fone/Fax (47) 3625.1602 - E-mail: asocial@irineopolis.sc.gov.br  
IRINEÓPOLIS - SANTA CATARINA



## PREGÃO PRESENCIAL Nº 10/2016 ATA DE REGISTRO DE PREÇOS Nº 16/2016 PROCESSO Nº 21/2016 VALIDADE: 12 (DOZE MESES)

O Município de Irineópolis, Pessoa Jurídica de Direito Público Interno, situada na Rua Paraná, nº 200, Centro, município de Irineópolis, Santa Catarina, juntamente com o Fundo Municipal de Assistência Social, neste ato, representada pelo Senhor Juliano Pozzi Pereira, casado, no exercício do Cargo de Prefeito, residente e domiciliado à rua Caetano Valões n.º 22, no centro do Município de Irineópolis - SC, inscrito no CPF sob o n.º 455.173.049-15 e portador da cédula de identidade n.º 827.405-SC, e a empresa Borini & Cia Ltda ME, estabelecida na rua Guanabara, nº 478, Centro, Município de Irineópolis, Estado de Santa Catarina, CNPJ 06.243.676/0001-92, pelo seu representante, Sr. Alexandre Vilmar Borini, sob nº de CPF 059.514.289-39 e RG 4.470.634, infra-assinado, doravante denominada PROMITENTE FORNECEDORA, nos termos do artigo 15 da Lei Federal 8.666 de 21 de junho de 1993, Lei Federal nº 10.520/2002, Decreto Federal nº 3.555/00 e Decreto Municipal nº 1777/2008 e das demais normas legais aplicáveis e, considerando o resultado do Pregão Presencial nº 10/2016, para **REGISTRO DE PREÇOS**, conforme consta do Processo Licitatório nº 21/2016, modalidade Pregão Presencial para Registro de Preços, firmam a presente Ata de Registro de Preços, obedecidas as disposições da Lei Federal 8.666/93, suas alterações posteriores e as condições seguintes:

### CLAUSULA PRIMEIRA DO OBJETO

Através da presente ata ficam registrados os seguintes preços, abaixo especificados para a **AQUISIÇÃO DE MATERIAIS DE CONSTRUÇÃO, ELÉTRICOS, HIDRÁULICOS, FERRAGENS/FERRAMENTAS, PINTURA E DE LIMPEZA, PARA MANUTENÇÃO DE ATIVIDADES JUNTO AOS DEPARTAMENTOS DA PREFEITURA MUNICIPAL, FUNDO MUNICIPAL DE SAÚDE, FUNDO MUNICIPAL DE ASSISTÊNCIA SOCIAL E HOSPITAL MUNICIPAL BOM JESUS, COM ENTREGA PARCELADA**, conforme abaixo relacionado:

MATERIAIS DE CONSTRUÇÃO						
Item	Quantidade	Unidade	Descrição	Marca	Valor Unitário R\$	Valor Total R\$
05	04	Pacote	Prego 17 x 27 - kg	TREFIX	5,60	22,40
07	04	Pacote	Prego 20 x 42 - kg	TREFIX	5,70	22,80
17	300	Unidade	Telha francesa de barro comum	C. CANELINHA	0,94	282,00
18	75	Unidade	Goiva de barro de 1ª qualidade	C. CANELINHA	2,20	165,00
19	02	Tubo	Cola branca 500g	AFIX	7,90	15,80
20	30	Unidade	Ripa 1 x 2 de pinheiro	MADEIRA	3,50	105,00
21	30	Unidade	Ripão 2 x 2 de pinheiro	MADEIRA	8,30	249,00
22	15	Unidade	Ripão 1 x 2 de pinheiro	MADEIRA	3,40	51,00
32	07	Unidade	Barra de ferro 5/16mm com 12 metros	BELGO MIN.	15,30	107,10
33	07	Unidade	Barra de ferro 3/8mm com 12 metros	BELGO MIN.	22,90	160,30
36	03	Quilo	Arame recozido nº 18	VILA	5,40	16,20

MATERIAIS ELÉTRICOS						
Item	Quantidade	Unidade	Descrição	Marca	Valor Unitário R\$	Valor Total R\$
40	01	Unidade	Disjuntor monofásico 25A	SIBRATEC	6,70	6,70
41	01	Unidade	Disjuntor monofásico 30A	SOPRANO	6,90	6,90
42	01	Unidade	Disjuntor monofásico 40A	SIBRATEC	11,00	11,00
43	01	Unidade	Disjuntor trifásico 40A	SIBRATEC	37,00	37,00
44	01	Unidade	Disjuntor trifásico 50A	SIBRATEC	37,00	37,00
46	75	Metro	Fio paralelo 1,5mm	PREMIUM	0,89	66,75
47	75	Metro	Fio paralelo 2,5mm	PREMIUM	1,20	90,00
57	75	Metro	Fio flexível 4,0mm - preto	PREMIUM	1,18	88,50
58	75	Metro	Fio flexível 4,0mm - azul	PREMIUM	1,18	88,50
59	75	Metro	Fio flexível 4,0mm - verde	PREMIUM	1,18	88,50
60	75	Metro	Fio flexível 4,0mm - vermelho	PREMIUM	1,18	88,50

ATA DE REGISTRO DE PREÇOS Nº 16/2016 - AQUISIÇÃO DE MATERIAIS DE CONSTRUÇÃO, ELÉTRICOS, HIDRÁULICOS, FERRAGENS/FERRAMENTAS, PINTURA E LIMPEZA - BORINI & CIA LTDA ME



**FUNDO MUNICIPAL DE ASSISTÊNCIA SOCIAL**

CNPJ 13.843.252/0001-24

Rua Bahia, s/n - Centro - Cep 89440-000 -

Fone/Fax (47) 3625.1602 - E-mail: asocial@irineopolis.sc.gov.br

IRINEÓPOLIS - SANTA CATARINA



65	75	Metro	Fio flexível 10,0mm - preto	CONDUCAP	2,89	216,75
66	75	Metro	Fio flexível 10,0mm - azul	CONDUCAP	2,89	216,75
67	75	Metro	Fio flexível 10,0mm - verde	CONDUCAP	2,89	216,75
68	75	Metro	Fio flexível 10,0mm - vermelho	CONDUCAP	2,89	216,75
69	75	Metro	Fio rígido 1,5mm - preto	CONDUCAP	0,53	39,75
70	75	Metro	Fio rígido 1,5mm - azul	CONDUCAP	0,53	39,75
71	75	Metro	Fio rígido 1,5mm - verde	CONDUCAP	0,53	39,75
72	75	Metro	Fio rígido 1,5mm - vermelho	CONDUCAP	0,53	39,75
73	75	Metro	Fio rígido 2,5mm - preto	CONDUCAP	0,74	55,50
74	75	Metro	Fio rígido 2,5mm - azul	CONDUCAP	0,74	55,50
75	75	Metro	Fio rígido 2,5mm - verde	CONDUCAP	0,74	55,50
76	75	Metro	Fio rígido 2,5mm - vermelho	CONDUCAP	0,74	55,50
77	75	Metro	Fio rígido 4,0mm - preto	CONDUCAP	1,24	93,00
78	75	Metro	Fio rígido 4,0mm - azul	CONDUCAP	1,24	93,00
79	75	Metro	Fio rígido 4,0mm - verde	CONDUCAP	1,24	93,00
80	75	Metro	Fio rígido 4,0mm - vermelho	CONDUCAP	1,24	93,00
89	01	Rolo	Fita isolante 10 metros	SIBRATEC	2,40	2,40
90	02	Rolo	Fita isolante 20 metros	SIBRATEC	4,20	8,40
91	03	Unidade	Tomada + 1 chave embutir	POLLAR	6,90	20,70
92	03	Unidade	Tomada + 2 chaves embutir	POLLAR	9,90	29,70
93	03	Unidade	Tomada embutir 10A	POLLAR	4,90	14,70
95	03	Unidade	Tomada sistema x	RADIAL	5,70	17,10
96	03	Unidade	Tomada simples de embutir 20A	POLLAR	5,70	17,10
97	03	Unidade	Tomada sobrepor	RADIAL	4,50	13,50
98	03	Unidade	Interruptor sobrepor	RADIAL	4,00	12,00
99	03	Unidade	Interruptor 1 tecla	RADIAL	2,80	8,40
101	03	Unidade	Interruptor + tomada embutir	POLLAR	6,90	20,70
105	07	Unidade	Lâmpada econômica 100w espiral	ALUMBRA	64,00	448,00
106	07	Unidade	Lâmpada espiral 85w	ALUMBRA	52,00	364,00
107	25	Unidade	Lâmpada fluorescente 40w	STARTEC	5,00	125,00
109	75	Metro	Cabo PP 4 x 4	CONDUCAP	6,60	495,00

**MATERIAIS HIDRÁULICOS**

Item	Quantidade	Unidade	Descrição	Marca	Valor Unitário R\$	Valor Total R\$
113	10	Metro	Tubo de PVC 40mm esgoto	TUBOVALE	1,80	18,00
114	10	Metro	Tubo de PVC 50mm esgoto	TUBOVALE	3,20	32,00
115	10	Metro	Tubo de PVC 100mm esgoto	TUBOVALE	4,80	48,00
117	07	Unidade	Luva 25mm	KRONA	0,35	2,45
118	04	Unidade	T 25mm	KRONA	0,50	2,00
120	03	Unidade	Joelho LR 25 x ¼	KRONA	1,25	3,75
121	03	Unidade	Joelho LR 25 x ½	KRONA	0,99	2,97
122	02	Unidade	Adaptador de flange 25mm	KRONA	4,50	9,00
124	02	Unidade	Adaptador de flange 50mm	KRONA	9,40	18,80
127	01	Unidade	Luva 50mm soldável	KRONA	1,90	1,90
128	01	Unidade	T 50mm soldável	KRONA	3,70	3,70
129	03	Unidade	Engate flexível longo para pia	DUTEX	4,30	12,90
130	03	Unidade	Torneira para jardim de plástico	DURIN	1,60	4,80
131	02	Unidade	Caixa de descarga com tubo	ALUMASSA	20,90	41,80
132	02	Unidade	Spud de borracha para WC	DUTEX	1,50	3,00
133	01	Unidade	Fita teflon (vedante /veda-rosca)	KRONA	2,50	2,50
134	01	Tubo	Cola para cano	KRONA	3,00	3,00
136	03	Unidade	Joelho 100mm esgoto	KRONA	2,70	8,10
137	03	Unidade	Luva 100mm esgoto	KRONA	2,70	8,10
138	03	Unidade	Joelho 50mm esgoto	KRONA	0,99	2,97
140	03	Unidade	Joelho 40mm esgoto	KRONA	0,80	2,40
141	02	Unidade	Luva 40mm esgoto	KRONA	0,50	1,50
144	02	Unidade	Joelho 45° x 40mm	KRONA	0,74	1,48
145	02	Unidade	T 100mm	KRONA	5,20	10,40
147	02	Unidade	T 40mm	KRONA	1,00	2,00
148	02	Unidade	Junção 100mm	KRONA	8,30	16,60
149	02	Unidade	Bucha redução 100 x 50mm	KRONA	2,89	5,78
150	03	Unidade	Válvula para pia	DUTEX	2,70	8,10





# FUNDO MUNICIPAL DE ASSISTÊNCIA SOCIAL

CNPJ 13.843.252/0001-24

Rua Bahia, s/n - Centro - Cep 89440-000 -  
Fone/Fax (47) 3625.1602 - E-mail: asocial@irineopolis.sc.gov.br  
IRINEÓPOLIS - SANTA CATARINA



151	07	Unidade	Parafuso para fixação para WC			
152	01	Unidade	Torneira de bóia para caixa d'água	CISER	1,70	11,90
				CIPLA	5,00	5,00

MATERIAIS DE PINTURA						
Item	Quantidade	Unidade	Descrição	Marca	Valor Unitário R\$	Valor Total R\$
153	02	Unidade	Rolo de lã 10cm com cabo	ROMA	4,90	9,80
154	02	Unidade	Rolo de lã 15cm com cabo	ROMA	5,90	11,80
155	02	Unidade	Rolo de lã 18cm com cabo	ROMA	7,75	15,50
157	02	Unidade	Rolo de espuma 10cm com cabo	ROMA	2,70	5,40
158	02	Unidade	Rolo de espuma 15cm com cabo	ROMA	5,40	10,80
160	02	Unidade	Rolo de espuma 23cm com cabo	ROMA	9,90	19,80
165	03	Unidade	Broxa para pintura grande 18 x 8	ROMA	4,70	14,10
168	03	Unidade	Broxa para pintura de meio-fio com cabo 12 x 6	ROMA	4,00	12,00

FERRAGENS/FERRAMENTAS						
Item	Quantidade	Unidade	Descrição	Marca	Valor Unitário R\$	Valor Total R\$
180	01	Unidade	Cabo para enxada	MADEIRA	4,50	4,50
181	02	Unidade	Enxada com cabo	PANDOLFO	15,00	30,00
183	02	Unidade	Pá com cabo reforçado	PANDOLFO	14,00	28,00
184	150	Metro quad.	Lona preta m <sup>2</sup>	RECICLA BR.	0,60	90,00
185	75	Metro	Corde 12mm	RIOMAR	1,34	100,50

MATERIAIS DE LIMPEZA						
Item	Quantidade	Unidade	Descrição	Marca	Valor Unitário R\$	Valor Total R\$
192	02	Par	Bota de borracha cano curto - vários tamanhos	ZUQUEBRAS	24,90	49,80
196	03	Unidade	Vassoura para grama com no mínimo 18 dentes e cabo de madeira	ROMA	9,50	28,50
<b>TOTAL RS</b>						<b>5.748,05</b>

O preço a ser ajustado deverá incluir todas as despesas necessárias para o fornecimento do objeto licitado, inclusive relativo ao transporte e entrega.

Os materiais a serem adquiridos, são para uso dos diversos departamentos da Prefeitura Municipal, do Fundo Municipal de Saúde e do Fundo Municipal de Assistência Social.

Dos materiais 85% é destinado a Prefeitura Municipal, sendo dividido entre as Secretarias de Administração, Agricultura, Infraestrutura e Educação; 5% para o Fundo Municipal de Saúde, 5% para o Fundo Municipal de Assistência Social e 5% para o Hospital Municipal Bom Jesus.

Caso a empresa vencedora do certame não possua estabelecimento comercial na sede do Município de Irineópolis, deverá manter nesta cidade um depósito/posto de entrega de materiais, a fim de possibilitar que a entrega ocorra imediatamente após a solicitação do Município.

## CLAUSULA SEGUNDA DA VALIDADE DO REGISTRO DE PREÇOS

2.1 - A presente Ata de registro de Preços terá a validade de 12 (doze) meses a partir da data de sua assinatura.

2.2 - Nos termos do § 4º do artigo 15 da Lei Federal 8.666/93, durante o prazo de validade desta Ata de Registro de Preços, o Município de Irineópolis, não será obrigado a aquisição, exclusivamente de intermédio, os produtos referidos na cláusula primeira, podendo utilizar, para tanto, outros meios, desde que permitidos em lei, sem que, desse fato, caiba recurso ou indenização de qualquer espécie à empresa detentora.

2.3 - Em cada aquisição decorrente desta Ata, serão observadas, quanto ao preço, as cláusulas e condições constantes do edital de Pregão Presencial nº 10/2016, que a precedeu e integra o presente instrumento de compromisso, independente de transcrição, por ser de pleno conhecimento das partes.

## CLAUSULA TERCEIRA





## FUNDO MUNICIPAL DE ASSISTÊNCIA SOCIAL

CNPJ 13.843.252/0001-24

Rua Bahia, s/n - Centro - Cep 89440-000 -  
Fone/Fax (47) 3625.1602 - E-mail: asocial@irineopolis.sc.gov.br  
IRINEÓPOLIS - SANTA CATARINA



### DO PAGAMENTO

- 3.1. Os pagamentos serão efetuados no prazo máximo de 30 (trinta) dias consecutivos, contados a partir da entrega do objeto e emissão do respectivo documento fiscal.
- 3.2. No documento fiscal deverá ser discriminando o objeto licitado, o número do processo licitatório e o número do respectivo contrato.
- 3.3 - Juntamente com a Nota Fiscal, a contratada deverá apresentar o Certificado de Regularidade do FGTS e CND Federal.
- 3.4 - O CNPJ da detentora da Ata constante da nota fiscal e fatura deverá ser o mesmo da documentação apresentada no procedimento licitatório.
- 3.5 - Nenhum pagamento será efetuado a detentora da ata enquanto pendente de liquidação quaisquer obrigações financeiras que lhe foram impostas, em virtude de penalidade ou inadimplência, sem que isso gere direito ao pleito de reajustamento de preços ou correção monetária.
- 3.6 - Na eventualidade de aplicação de multas, estas deverão ser liquidadas simultaneamente com parcela vinculada ao evento cujo descumprimento der origem à aplicação da penalidade.

### CLAUSULA QUARTA DA ENTREGA E DO PRAZO

- 04.1. O objeto ora licitado deverá ser entregue, de forma imediata após solicitação, no prazo máximo de 24 horas, na entidade solicitante, neste município pela proponente vencedora do certame licitatório;
- 04.2. Não poderão ser entregues itens amassados, quebrados ou danificados, sendo obrigação da empresa vencedora do certame substituir os itens considerados incompatíveis pelo responsável pela conferência e recebimento do objeto.
- 04.3. Caso o objeto não esteja de acordo com as especificações exigidas, a Comissão não o aceitará e lavrará termo circunstanciado do fato, que deverá ser encaminhado à autoridade superior, sob pena de responsabilidade.
- 04.4. Na hipótese da não aceitação do objeto, o mesmo deverá ser retirado pelo fornecedor no prazo de 05 (cinco) dias contados da notificação da não aceitação, para reposição no prazo máximo de 05 (cinco) dias;
- 04.5. A secretaria terá o prazo máximo de 10 (dez) dias úteis para processar a conferência do que foi entregue, lavrando o termo de recebimento definitivo ou notificando a detentora da ata para substituição do objeto entregue em desacordo com as especificações.
- 04.6. O recebimento provisório ou definitivo não exclui a responsabilidade da detentora da ata pela perfeita execução do empenho, ficando a mesma obrigada a substituir, no todo ou em parte, o objeto do empenho, se a qualquer tempo se verificarem vícios, defeitos ou incorreções.

### CLAUSULA QUINTA DAS OBRIGAÇÕES

- 5.1 - Do Município de Irineópolis:
  - 5.1.1 - Atestar nas notas fiscais e ou faturas a efetiva entrega do objeto desta licitação;
  - 5.1.2 - Aplicar à empresa vencedora, penalidades, quando for o caso;





## FUNDO MUNICIPAL DE ASSISTÊNCIA SOCIAL

CNPJ 13.843.252/0001-24

Rua Bahia, s/n - Centro - Cep 89440-000 -  
Fone/Fax (47) 3625.1602 - E-mail: asocial@irineopolis.sc.gov.br  
IRINEÓPOLIS - SANTA CATARINA



- 5.1.3 – Prestar a empresa toda e qualquer informação, por esta solicitada, necessária à perfeita execução do contrato;
- 5.1.4 – Efetuar o pagamento à empresa no prazo avençado, após a entrega da nota fiscal no setor competente;
- 5.1.5 – Notificar, por escrito, à empresa da aplicação de qualquer sanção.
- 5.2 – Da empresa Vencedora:
- 5.2.1 – Fornecer o objeto desta licitação nas especificações contidas neste edital;
- 5.2.2 – pagar todos os tributos que incidam ou venham a incidir, direta ou indiretamente, sobre os produtos vendidos;
- 5.2.3 – Manter, durante a execução da Ata de Registro de Preços, as mesmas condições de habilitação;
- 5.2.4 – Aceitar, nas mesmas condições contratuais os acréscimos ou supressões que se fizerem necessários no quantitativo do objeto desta licitação, até o limite de 25% (vinte e cinco por cento) do valor da Ata de Registro de Preços;
- 5.2.5 – Fornecer o objeto licitado, no preço, prazo e forma estipulada na proposta;
- 5.2.6 – Fornecer o objeto de boa qualidade, dentro dos padrões exigidos no edital.

### CLAUSULA SEXTA DAS CONDIÇÕES DE FORNECIMENTO

- 6.1 – O contrato de aquisição decorrente da presente Ata de Registro de Preços serão formalizados pela retirada da nota de empenho pela detentora.
- 6.2 – A detentora da presente Ata de Registro de Preços será obrigada a atender todos os pedidos efetuados durante a vigência desta Ata, mesmo que a entrega deles decorrentes estiver prevista para data posterior à do seu vencimento.
- 6.3 – Toda aquisição deverá ser efetuada mediante solicitação da unidade requisitante, a qual deverá ser feita através de nota de empenho.
- 6.4 – A empresa fornecedora, quando do recebimento da nota de empenho, deverá colocar, na cópia que necessariamente a acompanhar, a data e hora em que a tiver recebido, além da identificação de quem procedeu ao recebimento.

### CLAUSULA SETIMA DAS PENALIDADES

- 7.1 – Os casos de inexecução total ou parcial, erro de execução, execução imperfeita, atraso injustificado e inadimplemento de cada ajuste representado pela nota de empenho, sujeitara a detentora da Ata, às penalidades previstas no artigo 87 da Lei Federal nº 8.666/93, das destacam-se:
- advertência;
  - multa de 0,2% (dois décimos por cento) do valor da nota de empenho, por dia de atraso, injustificado na execução da mesma, observado o prazo máximo de 30 (trinta) dias úteis;
  - multa de 02%% (dois por cento) sobre o valor da nota de empenho, pela recusa injustificada do adjudicatário em executá-la;
  - suspensão temporária de participação em licitações e impedimento de contratar com o Município, no prazo de até 5 (cinco) anos;
  - declaração de inidoneidade para contratar com a Administração Pública, até que seja promovida a reabilitação, facultado as detentoras da Ata o pedido de reconsideração da decisão da autoridade competente, no prazo de 10 (dez) dias da abertura de vistas ao processo.



## FUNDO MUNICIPAL DE ASSISTÊNCIA SOCIAL

CNPJ 13.843.252/0001-24

Rua Bahia, s/n - Centro - Cep 89440-000 -  
Fone/Fax (47) 3625.1602 - E-mail: asocial@irineopolis.sc.gov.br  
IRINEÓPOLIS - SANTA CATARINA



7.2 – Os valores das multas aplicadas previstas nos subitens acima poderão ser descontados dos pagamentos devidos pela Administração.

7.3 – Da aplicação das penas definidas nas alíneas “a”, “d” e “e”, do item 7.1, caberá recurso no prazo de 05 (cinco) dias úteis, contados da intimação, o qual deverá ser apresentado no mesmo local.

7.4 – O recurso ou o pedido de reconsideração relativa às penalidades acima dispostas será dirigido ao Secretario da unidade requisitante, o qual decidirá o recurso no prazo de 05 (cinco) dias úteis e o pedido de reconsideração, no prazo de 10 (dez) dias úteis.

### CLAUSULA OITAVA DO REAJUSTAMENTO DE PREÇOS

8.1 – Considerado o prazo de validade estabelecido no item 2.1 da clausula segunda da presente Ata e, em atendimento ao § 1º do artigo 28 da Lei Federal nº. 9.069 de 29.06.1995, ao artigo 3º §1º, da Medida Provisória 1488-16, de 02.10.1996 e demais legislações pertinentes, é vedado qualquer reajustamento de preços, até que seja completado o período de 12 (doze) meses contados a partir da data de recebimento das propostas indicadas no preâmbulo do Edital do Pregão Presencial nº 10/2016, o qual integra a presente Ata de Registro de Preços, observadas as disposições constantes do Decreto Municipal.

8.2 – Fica ressalvada a possibilidade de alteração das condições para a concessão de reajustes em face da superveniência de normas federais aplicáveis à espécie ou de alteração dos preços, comprovadamente, praticados no mercado, com a finalidade de manter o equilíbrio econômico e financeiro da avença.

### CLAUSULA NONA DO CANCELAMENTO DA ATA DE REGISTRO DE PREÇOS

9.1 – A presente Ata de Registro de Preços poderá ser cancelada, de pleno direito pela administração, quando:

9.1.1 – a detentora não cumprir as obrigações constantes desta Ata;

9.1.2 – a detentora não retirar qualquer nota de empenho, no prazo estabelecido e a administração não aceitar sua justificativa;

9.1.3 – a detentora der causa a rescisão administrativa de contrato decorrente de registro de preços, a critério da Administração, observada a legislação em vigor;

9.1.4 – em qualquer das hipóteses de inexecução total ou parcial de contrato decorrente de registro de preços, se assim for decidido pela Administração, com observância das disposições legais;

9.1.5 – os preços registrados se apresentarem superiores aos praticados no mercado, e a detentora não acatar a revisão dos mesmos;

9.1.6 – por razões de interesse publico devidamente demonstrada e justificada pela Administração.

9.2 – A comunicação do cancelamento do preço registrado, nos casos previstos neste item, será feita por correspondência com aviso de recebimento, juntando-se o comprovante ao processo de administração da presente Ata de Registro de Preços. No caso de ser ignorado, incerto ou inacessível o endereço da detentora, a comunicação será feita por publicação no Diário Oficial do Município, por 02 (duas) vezes consecutivas, considerando-se cancelado o preço e registradas a partir da ultima publicação.





## FUNDO MUNICIPAL DE ASSISTÊNCIA SOCIAL

CNPJ 13.843.252/0001-24

Rua Bahia, s/n - Centro - Cep 89440-000 –  
Fone/Fax (47) 3625.1602 - E-mail: asocial@irineopolis.sc.gov.br  
IRINEÓPOLIS – SANTA CATARINA



9.3 – Pela detentora, quando, mediante solicitação por escrito, comprovar estar impossibilitada de cumprir as exigências desta Ata de Registro de Preços ou, a juízo da Administração, quando comprovada a ocorrência de qualquer das hipóteses previstas nos incisos XIII a XVI do artigo 78 da Lei Federal nº 8.666/93.

9.3.1 – A solicitação da detentora para cancelamento dos preços registrados deverá ser formulada com antecedência de 10 (dez) dias, facultada a Administração a aplicação das penalidades previstas na cláusula sétima, caso não aceitas as razões do pedido.

### CLAUSULA DECIMA DA AUTORIZAÇÃO PARA AQUISIÇÃO

10.1 – A aquisição dos itens objeto da presente Ata de Registro de Preços serão autorizadas, em cada caso, pelo ordenador de despesa correspondente, sendo obrigatório informar ao Departamento de Licitações, os quantitativos das aquisições.

10.1.1 – A emissão das notas de empenho, sua retificação ou cancelamento, total ou parcial serão, igualmente, autorizados pela mesma autoridade, ou a quem esta delegar a competência para tanto.

### CLAUSULA DECIMA PRIMEIRA DAS COMUNICAÇÕES

11.1 – As comunicações entre as partes, relacionadas com o acompanhamento e controle da presente Ata, serão feitas sempre por escrito.

### CLAUSULA DECIMA SEGUNDA DAS DISPOSIÇÕES FINAIS

12.1 – Integram esta Ata, o edital do Pregão Presencial nº. 10/2016 e a proposta da empresa BORINI & CIA LTDA ME, classificada nos itens numerados na cláusula Primeira, do Objeto.

12.2 – Os casos omissos serão resolvidos de acordo com a Lei Federal nº. 8.666/93, Decreto Federal nº. 3.555/00 e pelo Decreto Municipal nº. 1.777/2008, no que não colidir com a primeira e nas demais normas aplicáveis. Subsidiariamente, aplicar-se-ão os princípios gerais de direito.

### CLAUSULA DECIMA TERCEIRA DO FORO

13.1 – As partes elegem o foro da Comarca de Porto União/SC, como único competente para dirimir quaisquer ações oriundas desta Ata.

E, por haverem assim pactuado, assinam, este instrumento na presença das testemunhas abaixo.  
Irineópolis, 24 de maio de 2016.

**JULIANO POZZI PEREIRA**  
PREFEITO MUNICIPAL

**ALEXANDRE VILMAR BORINI**  
BORINI & CIA LTDA ME

Testemunhas:

Nome: Gessica Greschechen  
CPF: 072.218.599-57

Nome: Valdir Marafigo  
CPF: 017.851.289-30