



GOVERNO DO ESTADO DE SÃO PAULO  
SECRETARIA DE ESTADO DA EDUCAÇÃO  
COORDENADORIA DE ENSINO DA REGIÃO METROPOLITANA DA GRANDE SÃO PAULO  
DIVISÃO DE ADMINISTRAÇÃO



**ATESTADO DE CAPACIDADE TÉCNICA**

Atesto para os devidos fins que a empresa *Porto Seguro Cia de Seguros Gerais*, inscrita no CNPJ sob o nº 61.198.164/0001-60, situada na Avenida Rio Branco, nº 1.489 – São Paulo – SP, assegura a contento os veículos pertencentes a esta Coordenadoria, bem como suas Diretorias de Ensino, CNPJ 46.384.111/0006-54, tendo cumprido as condições contratuais, nos termos a seguir:

**Objeto:** Contratação de Serviços de Seguro Ramo 31 – Automóvel – Compreensivo

**Processo:** 130/0300/2011

**Nº do Contrato:** 05/2011

**Período da prestação dos serviços:** 366 (trezentos e sessenta e seis) dias, contados da data de sua assinatura em 20/10/2011.

**Relação de Veículos Segurados**

Qtde	Modelo	Serie	Fabricante	Ano de Fabricação
47	Meriva	Expression 1.8	GM	2010
16	Fiesta	Econoflex	GM	2010
01	Ducato	Minibus 2.8 TB – CMW 8510	FIAT	2004
01	Ducato	Multijet Economy TB	FIAT	2010

São Paulo, 27 de dezembro de 2011.

2.º CARTÓRIO

*Magda de Oliveira*  
**MAGDA DE OLIVEIRA VIEIRA**  
Diretor II

29  
Tabelião de Notas - Manoel Diágário da Costa  
Rua Rego Freitas, 0373 - Vila Guaraná - São Paulo - SP  
CEP 01220-040 - Fone: (11) 3357-8944 - Fax: (11) 3221-0720  
Reconheço por semelhança 1 Firma(s) SEM VALOR ECONOMICO de:  
**MAGDA DE OLIVEIRA VIEIRA**  
São Paulo, 29 de fevereiro de 2012. Em test. da Verdade.  
**BOENAR NOTARDO RUCHA - SUBSTITUTO**  
Valor: R\$ R\$ 4,00. Cartório: 841843  
UNICO SPALINCE O QUAL QUER AUTENTICAR QUALQUER TIPO DE ASSINATURA, ANEXO ESTE DOCUMENTO

COLEÇÃO NOTAS DO BRASIL  
SERIADO  
1057471500154

3.º TABELIÃO DE NOTAS - S. PAULO  
AUTENTICAÇÃO  
Bel. Mateus Brandão Machado - Tabelião  
Av. SÃO LUIS, 192 L. 23/24 - Tel. (11) 3120-8600

S. Paulo  
POR ATOS  
RS 3,10  
26 AGO 2016  
SELOS  
POR  
VERBA

COLEÇÃO NOTAS DO BRASIL  
SERIADO  
113340  
AUTENTICAÇÃO  
1064AW0834559

*[Handwritten signatures and initials]*

## ATESTADO DE CAPACIDADE TÉCNICA

A FUNDAÇÃO INSTITUTO DE TERRAS DO ESTADO DE SÃO PAULO "JOSÉ GOMES DA SILVA" – ITESP, pessoa jurídica de direito público vinculada à Secretaria da Justiça e da Defesa da Cidadania, criada pela Lei Estadual nº 10.207/99, instituída pelo Decreto Estadual nº 44.292/99, regida por tais normas e seus Estatutos aprovados pelo Decreto Estadual nº 44.944/00, com sede na Avenida Brigadeiro Luís Antônio, 554, Bela Vista, São Paulo-SP, inscrita no CNPJ/MF sob o nº 03.598.715/0001-86, neste ato representada pelo Diretor Adjunto de Administração e Finanças, conforme competência atribuída pelo art. 32, item 04 e 12 do seu Regulamento Geral, **ATESTA** para os devidos fins que a empresa **PORTO SEGURO CIA. DE SEGUROS GERAIS**, inscrita no Cadastro Geral de Contribuintes do Ministério da Fazenda sob o nº 61.198.164/001-60, sediada à Rua Guaianazes, 1234/38/82, Campos Elíseos, São Paulo – Capital, prestou os serviços de seguro para um total de 87 (oitenta e sete) veículos através da apólice nº 28-531-391897, 01/05/2014 a 31/07/2015, São Paulo-SP, e cumpriu satisfatoriamente os compromissos assumidos na prestação dos serviços contratados, bem como foram cumpridos todos os prazos de execução e a qualidade dos serviços.

São Paulo, 23 de junho de 2015.



**ALEXANDRE RIBEIRO MUSTAFA**

Diretor Adjunto de Administração e Finanças

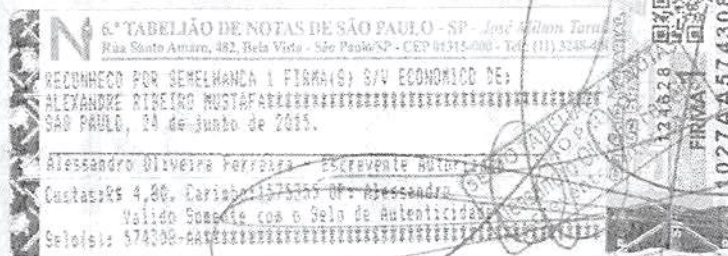



Prefeitura Mun. de Irineópolis  
Estado de Santa Catarina  
Fl. n° 358  
Comissão Permanente de Licitação

**Departamento de Administração de Materiais e Serviços  
Coordenadoria de Compras**

**ATESTADO DE CAPACIDADE TÉCNICA Nº 007/09**

**Razão Social: PORTO SEGURO COMPANHIA DE SEGUROS GERAIS**

**Endereço: Rua Guaianases, 1238 – Campos Elíseos, São Paulo/SP – CEP 01204-0001**

**CGC: 61.198.164/0001-60**

**Inscrição Estadual: 108.377.122-12**

**ATIVIDADE: Seguros de Veículos.**

Declaramos que a empresa presta o serviço de seguros de veículos automotores terrestres da frota de veículos da Embrapa Sede e das Unidades Descentralizadas com aproximadamente 657 (seiscentos e cinquenta e sete) veículos. A contratação decorreu da homologação do Pregão Eletrônico n.º 32/2008, tendo sido celebrado o Contrato n.º 13600.08/0042-1, com vigência estabelecida até 09/10/2009.

Atestamos que a empresa supra citada vem **CUMPRINDO** satisfatoriamente os compromissos assumidos com a **Embrapa**, na prestação dos serviços contratados, nada constando em nossos arquivos que desabone sua **CAPACIDADE TÉCNICA**.

Data de Expedição  
Brasília, 23 de junho de 2009.

Chefia

*Mairma Alves de Farias*  
**Mairma Alves de Farias  
Chefe Substituta do DRM**

Empresa Brasileira de Pesquisa Agropecuária  
Ministério da Agricultura, Pecuária e Abastecimento  
Parque Estação Biológica - PqEB Av. W3 Norte (final)  
Ed. Sede Caixa Postal 08815 CEP 70770-901 Brasília - DF  
Tel.: (61) 3448 4433 Fax: (61) 3347 1041  
www.embrapa.br



61.198.164/0001-60

PORTO SEGURO  
COMPANHIA DE SEGUROS GERAIS

Avenida Rio Branco, 1485 e 1489  
Rua Guaianazes, 1234/38/82  
Campos Elíseos - CEP 01.205-995  
SÃO PAULO - SP

PORTO  
SEGURO

SEGUROS

Prefeitura Mun. de Irineópolis  
Estado de Santa Catarina

Fl. n° 359

Comissão Permanente de Licitação

**DECLARAÇÃO**  
(Ref. ao Item 5.1.4 - B do Edital)

Modalidade de Licitação  
**TOMADA DE PREÇOS**

Número  
**01/2016**

À

Comissão Permanente de Licitação da Prefeitura Municipal de Irineópolis - SC  
Fundo Municipal de Saúde de Irineópolis - SC

Ref. Processo Licitatório n° 07/2016 - FMS

**Prezados Senhores,**

A empresa **PORTO SEGURO COMPANHIA DE SEGUROS GERAIS**, inscrita no CNPJ/MF sob o n° 61.198.164/0001-60, sediada à Avenida Rio Branco, 1489 e Rua Guaianazes, 1238, Campos Elíseos, São Paulo - Capital, telefone (11) 3366-3258, e-mail: [edital.licitacoes@portoseguro.com.br](mailto:edital.licitacoes@portoseguro.com.br), por intermédio de seus representantes legais abaixo assinados, **DECLARA**, que a corretora denominada **CONSISUS CORRETORA DE SEGUROS LTDA EPP**, inscrita no CNPJ/MF sob o n° 08.277.452/0001-27 com registro ativo perante a Superintendência de Seguros Privados - SUSEP - sob n° 10.0560014, sob o endereço: R BENTO GONCALVES, N° 84, SALA 2 - CENTRO - CEP: 85840-000 - CEU AZUL - PR, Telefone: 48 33711852, trata-se de corretora de seguros legalmente autorizada a angariar e a promover contratos de seguros nos termos do art. 1° da Lei n° 4.594/64, inclusive perante esta Declarante, com a qual possui cadastro sob o n° **LI6S4J** desde a data de 13/02/2014.

Declara ainda que a Empresa Porto Seguro Companhia de Seguros Gerais possui uma central 24 horas por dia, 7 dias por semana para atendimento em caso de sinistro.

Central de Serviços

333-PORTO - (O mesmo que **3337-6786**) Grande São Paulo e Grande Rio.  
4004-PORTO - (O mesmo que **4004-76786**) Capitais e Grandes Centros  
0800-727-0800 - (Demais localidades)  
+55 (11) 3366-3189 (Atendimento Mercosul)

SAC

0800-727-2766 - (Cancelamento, reclamações e informações)

Atendimento Deficientes Auditivos

0800-727-8736 - (Atendimento exclusivo para deficientes auditivos, através de equipamento habilitado para essa finalidade)

Atendimento 24 horas

São Paulo, 05 de Outubro de 2016.

Assinatura

NEIDE OLIVEIRA SOUZA  
PROCURADORA  
RG: 28.543.390-8  
CPF: 205.408.568-51

Assinatura

Marta Wouters Montoya  
Procuradora  
RG n° 57.124.465-8  
CPF n° 603.184.450-00

Porto Seguro Companhia de Seguros Gerais  
Av. Rio Branco, 1489 São Paulo SP 01205-905  
R. Guaianases, 1238 São Paulo SP 01204-001  
CNPJ 61.198.164/0001-60  
[www.portoseguro.com.br](http://www.portoseguro.com.br)

61.198.164/0001-60

PORTO SEGURO  
COMPANHIA DE SEGUROS GERAIS  
Avenida Rio Branco, 1485 e 1489  
Rua Guaianazes, 1234/38/82  
Campos Elíseos - CEP 01.205-995  
SÃO PAULO - SP

PORTO SEGURO

SEGUROS

Prefeitura Mun. de Irineópolis  
Estado de Santa Catarina  
Fl. nº 360  
Comissão Permanente de Licitação

**ANEXO VI**

DECLARAÇÃO EM CUMPRIMENTO DO DISPOSTO NO INCISO XXXIII DO  
ARTIGO 7º DA CONSTITUIÇÃO FEDERAL

<b>Modalidade de Licitação</b> <b>TOMADA DE PREÇOS</b>	<b>Número</b> <b>01/2016</b>
-----------------------------------------------------------	---------------------------------

À  
Comissão Permanente de Licitação da Prefeitura Municipal de Irineópolis - SC  
Fundo Municipal de Saúde de Irineópolis - SC

Ref. Processo Licitatório nº **07/2016 - FMS**

**Prezados Senhores,**

A empresa **PORTO SEGURO COMPANHIA DE SEGUROS GERAIS**, inscrita no CNPJ/MF sob o nº 61.198.164/0001-60, sediada à Avenida Rio Branco, 1489 e Rua Guaianazes, 1238, Campos Elíseos, São Paulo - Capital, telefone (11) 3366-3258, e-mail: [edital.licitacoes@portoseguro.com.br](mailto:edital.licitacoes@portoseguro.com.br), por intermédio de seus representantes legais abaixo assinados, **DECLARA**, para fins do disposto no inciso V, do art. 27, da Lei 8.666/93, acrescido pela Lei 9.854, de 27 de outubro de 1999, que não emprega menor de dezoito anos em trabalho noturno, perigoso ou insalubre e não emprega menor de dezesseis anos.

Ressalva:

Emprega menor, a partir de quatorze anos, na condição de aprendiz (X).

São Paulo, 05 de Outubro de 2016.

Assinatura

NEIDE OLIVEIRA SOUZA  
PROCURADORA  
RG: 28.543.490-8  
CPF: 205.408.568-51

Assinatura

Marta Wouters Montoya  
Procuradora  
RG nº 57.124.465-8  
CPF nº 603.184.650-00

Porto Seguro Companhia de Seguros Gerais  
Av. Rio Branco, 1489 São Paulo SP 01205-905  
R. Guaianases, 1238 São Paulo SP 01204-001  
CNPJ 61.198.164/0001-60  
[www.portoseguro.com.br](http://www.portoseguro.com.br)

Un. de Inocuidade  
Santa Catarina  
361  
Unidade de Unização

*Handwritten scribbles in blue ink at the top of the page.*

SAIS  
05



*Vertical handwritten scribbles in blue ink on the right side of the page.*

Prefeitura  
Estado de  
Fl. nº  
Comissão Port

**FUNDO MUNICIPAL DE SAÚDE DE IRINEÓPOLIS**  
**PROCESSO LICITATÓRIO Nº 07/2016 (FMS)**  
**TOMADA DE PREÇOS Nº 01/2016**  
**ENVELOPE Nº 01 – DOCUMENTOS DE HABILITAÇÃO**

**Empresa licitante:** PORTO SEGURO COMPANHIA DE SEGUROS GER  
**CNPJ:** 61.198.164/0001-60 - **INSC. ESTADUAL:** 108.377.122.112  
**Av.** Rio Branco 1.489 – Campos Elíseos - São Paulo – SP – Cep 01205-90  
**Fone:** (011) 3366.3258 / **FAX:** (011) 3366 5263  
**E-mail:** edital.licitacoes@portoseguro.com.br

J  
P  
gg  
X

ESTADO DE SANTA CATARINA  
FUNDO MUNICIPAL DE SAUDE DE IRINEOPOLIS

CNPJ: 06.089.125/0001-16  
AVENIDA 22 DE JULHO, 1070  
C.E.P.: 89440-000 - Irineópolis - SC

TOMADA DE PREÇO  
Nr.: 1/2016 - TP

Processo Administrativo: 7/2016  
Processo de Licitação: 7/2016  
Data do Processo: 26/09/2016

Folha: 1/2

OBJETO DA LICITAÇÃO:

"CONTRATAÇÃO DE EMPRESA (CORRETORA E/OU SEGURADORA), ESPECIALIZADA PARA PRESTAÇÃO DE SERVIÇOS NA ÁREA DE SEGUROS DE VEÍCULOS, PARA OS VEÍCULOS DA FROTA DA SECRETARIA MUNICIPAL DE SAÚDE".



ATA DE RECEBIMENTO E ABERTURA DE DOCUMENTAÇÃO Nr. 6/2016 (Sequência: 1)

Ao(s) 17 de Outubro de 2016, às 09:00 horas, na sede da(o) FUNDO MUNICIPAL DE SAUDE DE IRINEOPOLIS, reuniram-se os membros da Comissão de Licitação, designada pela(o) Portaria nº 002, para a abertura dos envelopes de documentação ref. ao Processo Licitatório nº 7/2016, Licitação nº. 1/2016 - TP, na modalidade de Tomada de Preço p/ Compras e Serviços.

Inicialmente procedeu-se a leitura do teor das mesmas com os esclarecimentos e análise necessários, por ordem de entrada e, rubricadas toda a documentação atinente, tendo o seguinte parecer da comissão:

- Presentes à Sessão Pública para julgamento do(s) envelopes(s) de Documentos de Habilitação, com o objetivo descrito no Processo Licitatório nº 07/2016, Tomada de Preços nº 01/2016, a Sra. Patricia Fabiane Fronczak- Presidente; Sra. Rosani Rodrigues da Silva Mischka, Sra. Andressa Bendlin e Sra Cassiana Lais Brand; Membros da Comissão Permanente designadas pela Portaria nº. 02/2016; Sr. Vilmar Barth representante da empresa Gente Seguradora S/A, Sr. Gilberto Boff representante da empresa Seguros Sura S/A. O representante da empresa Porto Seguro Companhia de Seguros Gerais Sr. José Eraldo Rodrigues das Chagas protocolou e deixou os envelopes, não permanecendo no certame. O Extrato do presente certame foi publicado, conforme o artigo 21, incisos II e III, da Lei Federal nº 8.666/93, consolidada, no Diário Oficial da União na edição do dia 27/09/2016, no Diário Oficial do Estado de Santa Catarina na Edição do dia 27/09/2016; Jornal A Notícia - Jornal de Circulação Estadual, na Edição dia 27/09/2016; Jornal Diário do Planalto, Jornal de Circulação Regional, na Edição do dia 27/09/2016; no Mural Público - Imprensa Oficial do Município (Lei nº 1.018/01) a partir do dia 27/09/2016, DOM/SC - Diário Oficial Eletrônico dos Municípios - www.diariomunicipal.sc.gov.br, na Edição do dia 27/09/2016; e no site oficial do Município - www.irineopolis.sc.gov.br no dia 27/09/2016; para dar amplo conhecimento aos interessados e divulgação do presente certame. A Comissão Permanente de Licitações, através de seus membros presentes, realizou a análise dos documentos da proponente que se apresentou para o certame: Gente Seguradora S/A, e foi constatado que a proponente apresentou todos os documentos solicitados no edital, conforme item 5, sendo assim considerada HABILITADA. A empresa Porto Seguro Companhia de Seguros Gerais foi INABILITADA por apresentar o item 5, subitem 5.1.2, alínea "c" vencido. A empresa Seguros Sura S/A foi INABILITADA por deixar de apresentar o item 5, subitem 5.1.3, alínea "b". A proponente apresentou Termo de Renúncia na forma e sob as penas impostas pela Lei nº 8.666/93, de 21/06/93, declarando que não pretendem recorrer da decisão da Comissão de Licitação, que julgou os documentos de habilitação preliminar. Renunciando, assim, expressamente, ao direito de recurso e ao prazo respectivo, e concordando, em consequência, com o curso do Procedimento Licitatório, passando-se a abertura dos envelopes contendo as propostas de preços das empresas habilitadas. Nada mais havendo-se a tratar, foi lavrada a presente ata.



ESTADO DE SANTA CATARINA  
FUNDO MUNICIPAL DE SAUDE DE IRINEOPOLIS

CNPJ: 06.089.125/0001-16  
AVENIDA 22 DE JULHO, 1070  
C.E.P.: 89440-000 - Irineópolis - SC

TOMADA DE PREÇO  
Nr.: 1/2016 - TP

Processo Administrativo: 7/2016  
Processo de Licitação: 7/2016  
Data do Processo: 26/09/2016

Folha: 2/2

Nada mais havendo a constar, lavrou-se o presente termo que será assinado pelos presentes.

Irineópolis, 17 de Outubro de 2016

COMISSÃO:

PATRICIA FABIANE FRONCZAK

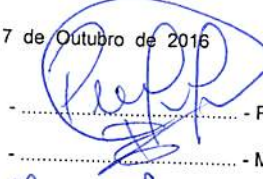

..... - Presidente da Comissão de Licitação

ROSANI RODRIGUES DA SILVA MISCHKA



..... - MEMBRO

CASSIANA LAIS BRAND RODRIGUES



..... - MEMBRO

ANDRESSA BENDLIN



..... - MEMBRO



Assinatura dos representantes das empresas que estiveram presentes na sessão de julgamento:

GILBERTO BOFF



..... - Representante

VILMAR BARTH



..... - Representante



**PROCESSO LICITATÓRIO N.º 07/2016 - FMS**  
**TOMADA DE PREÇOS Nº 01/2016**  
**FUNDO MUNICIPAL DE SAÚDE DE IRINEÓPOLIS**



**PROPOSTA DE PREÇOS**

**Nome da Empresa:** GENTE SEGURADORA S/A  
**CNPJ:** 90.180.605/0001-02  
**Inscrição Estadual:** Isenta  
**Inscrição Municipal:** 14109425  
**Endereço:** Rua Marechal Floriano Peixoto, 450, Centro - CEP 90.020-060 – PORTO ALEGRE / RS  
**Fone / Fax:** (51) 3023 8888  
**E-mail:** [licitacao@genteseguradora.com.br](mailto:licitacao@genteseguradora.com.br)

Apresentamos proposta para Contratação de Empresa seguradora, especializada para Prestação de Serviços na área de seguros de veículos, para os veículos da frota da Secretaria Municipal de Saúde”, conforme abaixo discriminado:

Item	Qtd	Unid	Descrição	Marca	Preço Unitário	Preço Total
1	1,00	un	Seguro de um veículo marca Fiat, modelo Uno Mille Economy Flex – placas <b>MHF 8723</b> , ano de fabricação/modelo 2009/2010, chassi nº. 9BD15802AA6264904, código Renavam 134145682, capacidade para 05 passageiros, 02 portas. Com validade de 01 ano (doze meses). Cobertura Compreensiva valor de mercado 100% tabela FIPE e franquia reduzida. RCF – Responsabilidade Civil Facultativa, com danos materiais contra terceiros R\$ 300.000,00 (Trezentos mil reais), danos corporais R\$ 300.000,00 (Trezentos mil reais); Acidentes Pessoais de Passageiros – APP R\$ 10.000,00 (Dez mil reais) e Invalidez R\$ 10.000,00 (Dez mil reais). Sem perfil. Com assistência 24 horas e guincho. Cobertura de vidros, reparo ou troca de vidros (pára-brisa, laterais e traseiros). Bônus 1. <b>Franquia Reduzida R\$ 3.619,50</b>	Gente Seguradora	R\$ 346,00	R\$ 346,00
2	1,00	un	Seguro de um veículo marca Fiat, modelo Uno Mille Economy Flex – placas <b>MHF 8903</b> , ano de fabricação/modelo 2009/2010, chassi nº. 9BD15802AA6265898, código Renavam 134144724, capacidade para 05 passageiros, 02 portas. Com validade de 01 ano (doze meses). Cobertura Compreensiva valor de mercado 100% tabela FIPE e franquia reduzida. RCF – Responsabilidade Civil Facultativa, com danos materiais contra terceiros R\$ 300.000,00 (Trezentos mil reais), danos corporais R\$ 300.000,00 (Trezentos mil reais); Acidentes Pessoais de Passageiros – APP R\$ 10.000,00 (Dez mil reais) e Invalidez R\$ 10.000,00 (Dez mil reais). Sem perfil. Com assistência 24 horas e guincho. Cobertura de vidros, reparo ou troca de vidros (pára-brisa, laterais e traseiros). Bônus 1 <b>Franquia Reduzida R\$ 3.619,50</b>	Gente Seguradora	R\$ 346,00	R\$ 346,00
3	1,00	un	Seguro de um veículo Marca Fiat, modelo Uno Mille Fire Flex – placas <b>MEA 6428</b> , ano de fabricação/modelo 2005/2006, chassi nº. 9BD15802764766566, CODIGO Renavam 867052856, capacidade para 05 passageiros, 04 portas. Com validade de 01 ano (doze meses). Cobertura Compreensiva valor de mercado 100% tabela FIPE e franquia reduzida. RCF – Responsabilidade Civil Facultativa, com danos materiais contra terceiros R\$ 300.000,00 (Trezentos mil reais), danos corporais R\$ 300.000,00 (Trezentos mil reais); Acidentes Pessoais de Passageiros – APP R\$ 10.000,00 (Dez mil reais) e Invalidez R\$ 10.000,00 (Dez mil reais). Sem perfil. Com assistência 24 horas e guincho. Cobertura de vidros, reparo ou troca de vidros (pára-brisa, laterais e traseiros). Bônus 1. <b>Franquia Reduzida R\$ 3.619,50</b>	Gente Seguradora	R\$ 346,00	R\$ 346,00



4	1,00	un	Seguro de um veículo marca Fiat, modelo Ducato Mult Jaedi T – placas MFY 8382, ano de fabricação/modelo 2006/2006, chassi n°. 93W245H3362006081, CODIGO Renavam 878977716, capacidade para 13 passageiros, 04 portas. Com validade de 01 ano (doze meses). Cobertura Compreensiva valor de mercado 100% tabela FIPE e franquia reduzida. RCF – Responsabilidade Civil Facultativa, com danos materiais contra terceiros R\$ 300.000,00 (Trezentos mil reais), danos corporais R\$ 300.000,00 (Trezentos mil reais); Acidentes Pessoais de Passageiros – APP R\$ 25.000,00 (Vinte e cinco mil reais) Invalidez R\$ 25.000,00 (Vinte e cinco mil reais) e Cobertura de DMH (Despesas Médicas Hospitalares) R\$ 6.000,00 (Seis mil reais). Sem perfil. Com assistência 24 horas e guincho. Cobertura de vidros, reparo ou troca de vidros (pára-brisa, laterais e traseiros). Bônus 1. <b>Franquia Reduzida R\$ 4.957,46</b>	Gente Seguradora	R\$ 577,00	R\$ 577,00
5	1,00	un	Seguro de um veículo marca Iveco Fiat, modelo Daily 4912 Van (Ambulância) – placas MEH 0558, ano de fabricação/modelo 2004/2004, chassi n°. 93ZC4980148313980, Código Renavam 876200285, capacidade para 2,9 toneladas, 04 portas. Com validade de 01 ano (doze meses). Cobertura Compreensiva valor de mercado 100% tabela FIPE e franquia reduzida. RCF – Responsabilidade Civil Facultativa, com danos materiais contra terceiros R\$ 300.000,00 (Trezentos mil reais), danos corporais R\$ 300.000,00 (Trezentos mil reais); Acidentes Pessoais de Passageiros – APP R\$ 25.000,00 (Vinte e cinco mil reais) Invalidez R\$ 25.000,00 (Vinte e cinco mil reais) e Cobertura de DMH (Despesas Médicas Hospitalares) R\$ 6.000,00 (Seis mil reais). Sem perfil. Com assistência 24 horas e guincho. Cobertura de vidros, reparo ou troca de vidros (pára-brisa, laterais e traseiros). Bônus 1. <b>Franquia Reduzida R\$ 4.889,61</b>	Gente Seguradora	R\$ 1.675,00	R\$ 1.675,00
6	1,00	un	Seguro de um veículo marca Fiat, modelo Uno Mille Fire Flex – placas MEA 6538, ano de fabricação/modelo 2005/2006, chassi n°. 9BD15802764765604, Código Renavam 867053160, capacidade para 05 passageiros, 02 portas. Com validade de 01 ano (doze meses). Cobertura Compreensiva valor de mercado 100% tabela FIPE e franquia reduzida. RCF – Responsabilidade Civil Facultativa, com danos materiais contra terceiros R\$ 300.000,00 (Trezentos mil reais), danos corporais R\$ 300.000,00 (Trezentos mil reais); Acidentes Pessoais de Passageiros – APP R\$ 10.000,00 (Dez mil reais) e Invalidez R\$ 10.000,00 (Dez mil reais). Sem perfil. Com assistência 24 horas e guincho. Cobertura de vidros, reparo ou troca de vidros (pára-brisa, laterais e traseiros). Bônus 1. <b>Franquia Reduzida R\$ 3.619,50</b>	Gente Seguradora	R\$ 346,00	R\$ 346,00
7	1,00	un	Seguro de um veículo marca Fiat, modelo Uno 1.6 – placas LXS 0569, ano de fabricação/modelo 1995/1996, chassi n°. 9BD146065s5592499, código Renavam 642551855, capacidade para 05 passageiros, 02 portas. Com validade de 01 ano (doze meses). Cobertura Compreensiva valor de mercado 100% tabela FIPE e franquia reduzida. RCF – Responsabilidade Civil Facultativa, com danos materiais contra terceiros R\$ 300.000,00 (Trezentos mil reais), danos corporais R\$ 300.000,00 (Trezentos mil reais); Acidentes Pessoais de Passageiros – APP R\$ 10.000,00 (Dez mil reais) e Invalidez R\$ 10.000,00 (Dez mil reais). Sem perfil. Com assistência 24 horas e guincho. Cobertura de vidros, reparo ou troca de vidros (pára-brisa, laterais e traseiros). Bônus 1. <b>Franquia Reduzida R\$ 3.619,50</b>	Gente Seguradora	R\$ 346,00	R\$ 346,00
8	1,00	un	Seguro de um veículo marca Fiat, modelo Ducato MC Rontanamb – placas MID 7768, ano de fabricação/modelo 2010/2011, chassi n°. 93W245G34B2055641, Código Renavam 274364492, capacidade para 07 passageiros, 04 portas. Com validade de 01 ano (doze meses). Cobertura Compreensiva valor de mercado 100% tabela FIPE e franquia reduzida. RCF – Responsabilidade Civil Facultativa, com danos materiais contra terceiros R\$ 300.000,00 (Trezentos mil reais), danos corporais R\$ 300.000,00 (Trezentos mil reais); Acidentes Pessoais de Passageiros – APP R\$ 25.000,00 (Vinte e cinco mil reais) Invalidez R\$ 25.000,00 (Vinte e cinco mil reais) e Cobertura de DMH (Despesas Médicas Hospitalares) R\$ 6.000,00 (Seis mil reais). Sem perfil. Com assistência 24 horas e guincho. Cobertura de vidros, reparo ou troca de vidros (pára-brisa, laterais e traseiros). Bônus 1. <b>Franquia Reduzida R\$ 6.659,72</b>	Gente Seguradora	R\$ 1.675,00	R\$ 1.675,00

Prefeitura Mun. de Iriepópolis  
Estado de Santa Catarina  
Fl. n° 365  
R\$ 577,00  
R\$ 577,00  
Comissão Permanente de Licitação



# Gente

Seguradora  
Prefeitura Municipal de Florianópolis  
Estado de Santa Catarina

Fl. n° 366

Comissão Permanente de Licitação  
R\$ 1.675,00

9	1,00	un	Seguro de um veículo marca Fiat, modelo Ducato Adapta Ambulância - placas <b>MHV 7015</b> , ano de fabricação/modelo 2010/2011, chassi n°. 93W245H34B2053300, código Renavam 204651611, capacidade para 06 passageiros, 04 portas. Cobertura Compreensiva valor de mercado 100% tabela FIPE e franquia reduzida. RCF - Responsabilidade Civil Facultativa, com danos materiais contra terceiros R\$ 300.000,00 (Trezentos mil reais), danos corporais R\$ 300.000,00 (Trezentos mil reais); Acidentes Pessoais de Passageiros - APP R\$ 25.000,00 (Vinte e cinco mil reais) Invalidez R\$ 25.000,00 (Vinte e cinco mil reais) e Cobertura de DMH (Despesas Médicas Hospitalares) R\$ 6.000,00 (Seis mil reais). Sem perfil. Com assistência 24 horas e guincho. Cobertura de vidros, reparo ou troca de vidros (pára-brisa, laterais e traseiros). <b>Bônus 1. Franquia Reduzida R\$ 7.993,50</b>	Gente Seguradora	R\$ 1.675,00	R\$ 1.675,00
10	1,00	un	Seguro de um veículo marca Fiat, modelo Uno Mille Way Economy - placas <b>MKC 2773</b> , ano de fabricação/modelo 2012/2013, chassi n°. 9BD15844AD6719016, código Renavam 468064621, capacidade para 05 passageiros, 04 portas. Com validade de 01 ano (doze meses). Cobertura Compreensiva valor de mercado 100% tabela FIPE e franquia reduzida. RCF - Responsabilidade Civil Facultativa, com danos materiais contra terceiros R\$ 300.000,00 (Trezentos mil reais), danos corporais R\$ 300.000,00 (Trezentos mil reais); Acidentes Pessoais de Passageiros - APP R\$ 10.000,00 (Dez mil reais) e Invalidez R\$ 10.000,00 (Dez mil reais). Sem perfil. Com assistência 24 horas e guincho. Cobertura de vidros, reparo ou troca de vidros (pára-brisa, laterais e traseiros). <b>Bônus 1. Franquia Reduzida R\$ 3.619,50</b>	Gente Seguradora	R\$ 346,00	R\$ 346,00
11	1,00	un	Seguro de um veículo marca Fiat, modelo Uno Mille Way Economy - placas <b>MKC 2713</b> , ano de fabricação/modelo 2012/2013, chassi n°. 9BD15844AD6718912, código Renavam 468063757, capacidade para 05 passageiros, 04 portas. Com validade de 01 ano (doze meses). Cobertura Compreensiva valor de mercado 100% tabela FIPE e franquia reduzida. RCF - Responsabilidade Civil Facultativa, com danos materiais contra terceiros R\$ 300.000,00 (Trezentos mil reais), danos corporais R\$ 300.000,00 (Trezentos mil reais); Acidentes Pessoais de Passageiros - APP R\$ 10.000,00 (Dez mil reais) e Invalidez R\$ 10.000,00 (Dez mil reais). Sem perfil. Com assistência 24 horas e guincho. Cobertura de vidros, reparo ou troca de vidros (pára-brisa, laterais e traseiros). <b>Bônus 1. Franquia Reduzida R\$ 3.619,50</b>	Gente Seguradora	R\$ 346,00	R\$ 346,00
12	1,00	un	Seguro de um veículo marca Fiat Doblo Attractiv 1.4 - placas <b>MJM 7654</b> , ano de fabricação/modelo 2012/2012, chassi n°. 9BD119707D1094536, código Renavam 471296490, capacidade para 07 passageiros, 04 portas. Com validade de 01 ano (doze meses). Cobertura Compreensiva valor de mercado 100% tabela FIPE e franquia reduzida. RCF - Responsabilidade Civil Facultativa, com danos materiais contra terceiros R\$ 300.000,00 (Trezentos mil reais), danos corporais R\$ 300.000,00 (Trezentos mil reais); Acidentes Pessoais de Passageiros - APP R\$ 25.000,00 (Vinte e cinco mil reais) Invalidez R\$ 25.000,00 (Vinte e cinco mil reais) e Cobertura de DMH (Despesas Médicas Hospitalares) R\$ 6.000,00 (Seis mil reais). Sem perfil. Com assistência 24 horas e guincho. Cobertura de vidros, reparo ou troca de vidros (pára-brisa, laterais e traseiros). <b>Bônus 0. Bônus 1. Franquia Reduzida R\$ 3.990,00</b>	Gente Seguradora	R\$ 361,00	R\$ 361,00
13	1,00	un	Seguro de um veículo marca VW modelo Quantum - placas <b>MBW 0029</b> , ano de fabricação/modelo 2000/2001, chassi n°. 9BWBC13X51P001416, código Renavam 747394350, capacidade para 05 passageiros, 04 portas. Com validade de 01 ano (doze meses). Cobertura Compreensiva valor de mercado 100% tabela FIPE e franquia reduzida. RCF - Responsabilidade Civil Facultativa, com danos materiais contra terceiros R\$ 300.000,00 (Trezentos mil reais), danos corporais R\$ 300.000,00 (Trezentos mil reais); Acidentes Pessoais de Passageiros - APP R\$ 10.000,00 (Dez mil reais) e Invalidez R\$ 10.000,00 (Dez mil reais). Sem perfil. Com assistência 24 horas e guincho. Cobertura de vidros, reparo ou troca de vidros (pára-brisa, laterais e traseiros). <b>Bônus 1. Franquia Reduzida R\$ 3.619,50</b>	Gente Seguradora	R\$ 346,00	R\$ 346,00



# Gente

## Seguradora

Prefeitura Mun. de Itineópolis  
Estado de Santa Catarina  
F. n.º 367  
R\$ 346,00  
Comissão Permanente de Licitação

14	1,00	un	Seguro de um veículo marca Fiat, modelo Uno Mille Way Economy – placas <b>MLB 3468</b> , ano de fabricação/modelo 2012/2013, chassi n.º 9BD15844AD6787694, código Renavam 504529030, capacidade para 05 passageiros, 04 portas. Com validade de 01 ano (doze meses). Cobertura Compreensiva valor de mercado 100% tabela FIPE e franquia reduzida. RCF – Responsabilidade Civil Facultativa, com danos materiais contra terceiros R\$ 300.000,00 (Trezentos mil reais), danos corporais R\$ 300.000,00 (Trezentos mil reais); Acidentes Pessoais de Passageiros – APP R\$ 10.000,00 (Dez mil reais) e Invalidez R\$ 10.000,00 (Dez mil reais). Sem perfil. Com assistência 24 horas e guincho. Cobertura de vidros, reparo ou troca de vidros (pára-brisa, laterais e traseiros). Bônus 1. <b>Franquia Reduzida R\$ 3.619,50</b>	Gente Seguradora	R\$ 346,00	R\$ 346,00
15	1,00	un	Seguro de um veículo marca Fiat, modelo Ducato Greencar MO1 – placas <b>MKY 9096</b> , ano de fabricação/modelo 2012/2013, chassi n.º 93W245H34D2103187, Código Renavam 490783864, capacidade para 13 passageiros, 04 portas. Com validade de 01 ano (doze meses). Cobertura Compreensiva valor de mercado 100% tabela FIPE e franquia reduzida. RCF – Responsabilidade Civil Facultativa, com danos materiais contra terceiros R\$ 300.000,00 (Trezentos mil reais), danos corporais R\$ 300.000,00 (Trezentos mil reais); Acidentes Pessoais de Passageiros – APP R\$ 25.000,00 (Vinte e cinco mil reais) Invalidez R\$ 25.000,00 (Vinte e cinco mil reais) e Cobertura de DMH (Despesas Médicas Hospitalares) R\$ 6.000,00 (Seis mil reais). Sem perfil. Com assistência 24 horas e guincho. Cobertura de vidros, reparo ou troca de vidros (pára-brisa, laterais e traseiros). Bônus 1. <b>Franquia Reduzida R\$ 7.712,45</b>	Gente Seguradora	R\$ 667,00	R\$ 667,00
16	1,00	un	Seguro de um veículo marca Renault, modelo Kangoo RN 1.6 – placas <b>MDC 5192</b> , ano de fabricação/modelo 2001/2001, chassi n.º 8°1KCOO351L229339, Código Renavam 782082645, capacidade para 05 passageiros, 04 portas. Com validade de 01 ano (doze meses). Cobertura Compreensiva valor de mercado 100% tabela FIPE e franquia reduzida. RCF – Responsabilidade Civil Facultativa, com danos materiais contra terceiros R\$ 300.000,00 (Trezentos mil reais), danos corporais R\$ 300.000,00 (Trezentos mil reais); Acidentes Pessoais de Passageiros – APP R\$ 10.000,00 (Dez mil reais) e Invalidez R\$ 10.000,00 (Dez mil reais). Sem perfil. Com assistência 24 horas e guincho. Cobertura de vidros, reparo ou troca de vidros (pára-brisa, laterais e traseiros). Bônus 1. <b>Franquia Reduzida R\$ 3.619,50</b>	Gente Seguradora	R\$ 461,00	R\$ 461,00
17	1,00	un	Seguro de um veículo marca GM, modelo Celta – placas <b>MBO 8003</b> , ano de fabricação/modelo 2002/2002, chassi n.º 9BGRD08Z028158798, Código Renavam 781840945, capacidade para 05 passageiros, 02 portas. Com validade de 01 ano (doze meses). Cobertura Compreensiva valor de mercado 100% tabela FIPE e franquia reduzida. RCF – Responsabilidade Civil Facultativa, com danos materiais contra terceiros R\$ 300.000,00 (Trezentos mil reais), danos corporais R\$ 300.000,00 (Trezentos mil reais); Acidentes Pessoais de Passageiros – APP R\$ 10.000,00 (Dez mil reais) e Invalidez R\$ 10.000,00 (Dez mil reais). Sem perfil. Com assistência 24 horas e guincho. Cobertura de vidros, reparo ou troca de vidros (pára-brisa, laterais e traseiros). Bônus 1. <b>Franquia Reduzida R\$ 3.619,50</b>	Gente Seguradora	R\$ 346,00	R\$ 346,00
18	1,00	un	Seguro de um veículo marca FIAT, modelo Uno Mille Way Economy – placas <b>MKG 0345</b> , ano de fabricação/modelo 2013/2013, chassi n.º 9BD15844AD6861239, Código Renavam 558838332, capacidade para 05 passageiros, 02 portas. Com validade de 01 ano (doze meses). Cobertura Compreensiva valor de mercado 100% tabela FIPE e franquia reduzida. RCF – Responsabilidade Civil Facultativa, com danos materiais contra terceiros R\$ 300.000,00 (Trezentos mil reais), danos corporais R\$ 300.000,00 (Trezentos mil reais); Acidentes Pessoais de Passageiros – APP R\$ 10.000,00 (Dez mil reais) e Invalidez R\$ 10.000,00 (Dez mil reais). Sem perfil. Com assistência 24 horas e guincho. Cobertura de vidros, reparo ou troca vidros (pára-brisa, laterais e traseiros). Bônus 1. <b>Franquia Reduzida R\$ 3.619,50</b>	Gente Seguradora	R\$ 346,00	R\$ 346,00

19	1,00	un	Seguro de um veículo marca FIAT, modelo Uno Mille Way economy – placas <b>MKG 0285</b> , ano de fabricação/modelo 2013/2013, chassi nº. 9BD15844AD6861154, Código Renavam 558837409, capacidade para 05 passageiros, 02 portas. Com validade de 01 ano (doze meses). Cobertura Compreensiva valor de mercado 100% tabela FIPE e franquia reduzida. RCF – Responsabilidade Civil Facultativa, com danos materiais contra terceiros R\$ 300.000,00 (Trezentos mil reais), danos corporais R\$ 300.000,00 (Trezentos mil reais); Acidentes Pessoais de Passageiros – APP R\$ 10.000,00 (Dez mil reais) e Invalidez R\$ 10.000,00 (Dez mil reais). Sem perfil. Com assistência 24 horas e guincho. Cobertura de vidros, reparo ou troca de vidros (pára-brisa, laterais e traseiros). Bônus 1. <b>Franquia Reduzida R\$ 3.619,50</b>	Gente Seguradora	R\$ 346,00	
20	1,00	un	Seguro de um veículo marca FIAT, modelo Uno Mille Way Economy – Placas <b>MKG 0425</b> , ano de fabricação/modelo 2013/2013, chassi nº. 9BD15844AD6862575, Código Renavam 558839487, capacidade para 05 passageiros, 02 portas. Com validade de 01 ano (doze meses). Cobertura Compreensiva valor de mercado 100% tabela FIPE e franquia reduzida. RCF – Responsabilidade Civil Facultativa, com danos materiais contra terceiros R\$ 300.000,00 (Trezentos mil reais), danos corporais R\$ 300.000,00 (Trezentos mil reais); Acidentes Pessoais de Passageiros – APP R\$ 10.000,00 (Dez mil reais) e Invalidez R\$ 10.000,00 (Dez mil reais). Sem perfil. Com assistência 24 horas e guincho. Cobertura de vidros, reparo ou troca de vidros (pára-brisa, laterais e traseiros). Bônus 1. <b>Franquia Reduzida R\$ 3.619,50</b>	Gente Seguradora	R\$ 346,00	R\$ 346,00
21	1,00	un	Seguro de veículo marca FIAT, modelo Grand Siena Essence 1.6 – Placas <b>MLF 1739</b> , ano de fabricação/modelo 2014/2015, chassi nº 9BD197163F3234311, Código Renavam 1025420617, capacidade para 05 passageiros, 04 portas. Com validade de 01 ano (doze meses). Cobertura Compreensiva valor de mercado 100% tabela FIPE e franquia reduzida. RCF – Responsabilidade Civil Facultativa, com danos materiais contra terceiros R\$ 300.000,00 (Trezentos mil reais), danos corporais R\$ 300.000,00 (Trezentos mil reais); Acidentes Pessoais de Passageiros – APP R\$ 5.000,00 (Cinco mil reais) e Invalidez R\$ 5.000,00 (Cinco mil reais). Sem perfil. Com assistência 24 horas e guincho. Cobertura de vidros, reparo ou troca de vidros (pára-brisa, laterais e traseiros). Bônus 1. <b>Franquia Reduzida R\$ 3.990,00</b>	Gente Seguradora	R\$ 376,00	R\$ 376,00
22	1,00	un	Seguro de veículo marca FIAT, modelo Doblô Adventure Locker 1.8 – Placas <b>MMD 4825</b> , ano de fabricação/modelo 2014/2014, chassi nº 9BD119409E1118182, Código do Renavam 1010498255, capacidade para 06 passageiros, 04 portas. Com validade de 01 ano (doze meses). Cobertura Compreensiva valor de mercado 100% tabela FIPE e franquia reduzida. RCF – Responsabilidade Civil Facultativa, com danos materiais contra terceiros R\$ 300.000,00 (Trezentos mil reais), danos corporais R\$ 300.000,00 (Trezentos mil reais); Acidentes Pessoais de Passageiros – APP R\$ 10.000,00 (Dez mil reais) e Invalidez R\$ 10.000,00 (Dez mil reais). Sem perfil. Com assistência 24 horas e guincho. Cobertura de vidros, reparo ou troca de vidros (pára-brisa, laterais e traseiros). Bônus 1. <b>Franquia Reduzida R\$ 4.888,17</b>	Gente Seguradora	R\$ 486,00	R\$ 486,00
23	1,00	un	Seguro de veículo marca FIAT, modelo Doblô Adventure Locker 1.8 – Placas <b>MMD 4965</b> , ano de fabricação/modelo 2014/2014, chassi nº 9BD119409E1118465, Código do Renavam 1010500675, capacidade para 06 passageiros, 04 portas. Com validade de 01 ano (doze meses). Cobertura Compreensiva valor de mercado 100% tabela FIPE e franquia reduzida. RCF – Responsabilidade Civil Facultativa, com danos materiais contra terceiros R\$ 300.000,00 (Trezentos mil reais), danos corporais R\$ 300.000,00 (Trezentos mil reais); Acidentes Pessoais de Passageiros – APP R\$ 10.000,00 (Dez mil reais) e Invalidez R\$ 10.000,00 (Dez mil reais). Sem perfil. Com assistência 24 horas e guincho. Cobertura de vidros, reparo ou troca de vidros (pára-brisa, laterais e traseiros). Bônus 1. <b>Franquia Reduzida R\$ 4.888,17</b>	Gente Seguradora	R\$ 486,00	R\$ 486,00
<b>(doze mil novecentos e trinta e sete reais)</b>						<b>R\$ 12.937,00</b>

**FRANQUIAS VIDROS:**

Veículos Pesados (Caminhões, ônibus e utilitários pesados = Master, Ducato, Sprinter...):

 Para-brisas, Vidros Laterais, Vigia e Traseiro: **R\$ 500,00** Faróis, Lanternas e Retrovisores: **R\$ 150,00**

Veículos Leves (passeio e utilitários pequenos = Strada, Fiorino, Saveiro,...):

 Para-brisas, Vidros Laterais, Vigia e Traseiro: **R\$ 120,00** Faróis, Lanternas e Retrovisores: **R\$ 90,00**

**" As condições gerais do seguro encontram-se disponíveis no site: [www.genteseguradora.com](http://www.genteseguradora.com)"**

No preço cotado já estão incluídos além do lucro todas as despesas, tributos e custos, diretos ou indiretos relacionadas com o fornecimento do objeto da presente licitação, também eventuais vantagens e/ou abatimentos, impostos, taxas e encargos sociais, obrigações trabalhistas, previdenciárias, fiscais e comerciais, assim como despesas com transportes e deslocamentos e outras quaisquer que incidam sobre a contratação.

**Declaramos que os itens ofertados atendem a todas as especificações descritas no edital.**

**VALIDADE DA PROPOSTA COMERCIAL:** Fica estabelecido em 60 (sessenta) dias o prazo de validade das propostas, o qual será contado a partir da data da sessão de abertura dos envelopes n.º 02. Na contagem do prazo, excluir-se-á o dia do início e incluir-se-á o dia do vencimento.

**VIGÊNCIA:** A vigência do presente certame será a partir da assinatura do instrumento de contrato pelo período de 12 meses, podendo ser prorrogado nos termos do artigo 57 da Lei 8.666/93.

**FORMA DE PAGAMENTO:** O pagamento será efetuado em 03 parcelas sendo a primeira no prazo máximo 30 (trinta) dias consecutivos após a assinatura do contrato, emissão do respectivo documento fiscal e entrega da apólice. No documento fiscal deverá ser discriminando o objeto licitado (com indicação expressa do item segurado), o mês referente à prestação dos serviços, o número do processo licitatório e o número do contrato que a originou.

### 1. DADOS BANCÁRIOS

NOME DO BANCO: Banco Itaú – 341

CIDADE: Porto Alegre / RS

AGÊNCIA Nº 8572 Gomes Aux CONTA CORRENTE Nº: 01567-8

TITULAR DA CONTA CORRENTE: Gente Seguradora AS

### 2. DADOS DO REPRESENTANTE LEGAL PARA ASSINATURA DO CONTRATO

NOME COMPLETO: MARCELO WAIS

NACIONALIDADE: BRASILEIRO ESTADO CIVIL: CASADO

CARGO OU FUNÇÃO: SEGURADOR / DIRETOR

IDENTIDADE N.º 7009036166

CPF/MF N.º 632.005.380-15

Porto Alegre / RS, 17 de outubro de 2016.

  
\_\_\_\_\_  
**VILMAR BARTH**

RG 3.155.743 - SSPSC

CPF 001.130.869-97

**REPRESENTANTE LEGAL**

90.180.605/0001-02

GENTE SEGURADORA S/A

RUA MAL. FLORIANO PEIXOTO, 450

CENTRO HISTORICO - CEP: 90020-060

PORTO ALEGRE - RS

6

GENTE SEGURADORA S/A.

SEDE PRÓPRIA: Rua Marechal Floriano Peixoto, 450 - Centro - CEP 90.020-060 - PORTO ALEGRE/RS

Fone/Fax: (51) 3023.8888

CNPJ n.º 90.180.605/0001-02 – Inscrição Estadual: Isenta

E-mail: [licitacao@genteseguradora.com.br](mailto:licitacao@genteseguradora.com.br)

Prefeitura Mun. de Itineópolis  
Estado de Santa Catarina  
Fl. nº 310  
Comissão Permanente de Licitação

PROCESSO LICITATÓRIO N.º 07/2016 (FMS)  
TOMADA DE PREÇOS N.º 01/2016  
ENVELOPE N.º 02 – PROPOSTA DE PREÇOS  
PROponente: GENTE SEGURADORA S.A.  
CNPJ. 90.180.605/0001-02

RP

X → JS



~~Handwritten scribble~~

PA S P S

Handwritten scribble

Handwritten scribble

Handwritten scribble

Handwritten scribble

Handwritten scribble

Handwritten scribble

Handwritten scribble

B. D. P. P.

Fl. n° 071  
A  
Comissão Especial de Licitação

**MUNICÍPIO MUNICIPAL DE SAÚDE DE IRINEÓPOLIS**  
**PROCESSO LICITATÓRIO Nº 07/2016 (FMS)**  
**COMODA DE PREÇOS Nº 01/2016**  
**ENVELOPE Nº 02 – PROPOSTA DE PREÇOS**

**Empresa licitante:** PORTO SEGURO COMPANHIA DE SEGUROS GERAIS  
**CNPJ:** 61.198.164/0001-60 - **INSC. ESTADUAL:** 108.377.122.112  
Av. Rio Branco 1.489 – Campos Elíseos -São Paulo – SP – Cep 01205-905  
Fone: (011) 3366.3258 / **FAX:** (011) 3366 5263  
**E-mail:** edital.licitacoes@portoseguro.com.br

TOMADA DE PREÇOS Nº 01/2016

ENVELOPE N.º 02 - PROPOSTA DE PREÇOS

PROponente: **SEGUROS SURA S/A**

*[Handwritten signatures and marks in blue ink, including a large stylized 'S' and other illegible marks.]*

J P K S

**ESTADO DE SANTA CATARINA**  
**FUNDO MUNICIPAL DE SAUDE DE IRINEOPOLIS**

CNPJ: 06.089.125/0001-16  
 AVENIDA 22 DE JULHO, 1070  
 C.E.P.: 89440-000 - Irineópolis - SC

**TOMADA DE PREÇO**

Nr.: 1/2016 - TP

Processo Administrativo: 7/2016  
 Processo de Licitação: 7/2016  
 Data do Processo: 26/09/2016

Folha: 1/6

**OBJETO DA LICITAÇÃO:**

"CONTRATAÇÃO DE EMPRESA (CORRETORA E/OU SEGURADORA), ESPECIALIZADA PARA PRESTAÇÃO DE SERVIÇOS NA ÁREA DE SEGUROS DE VEÍCULOS, PARA OS VEÍCULOS DA FROTA DA SECRETARIA MUNICIPAL DE SAÚDE".



**ATA DE REUNIÃO DE JULGAMENTO DE PROPOSTAS Nr. 6/2016 (Sequência: 1)**

Ao(s) 17 de Outubro de 2016, às 09:00 horas, na sede da(o) FUNDO MUNICIPAL DE SAUDE DE IRINEOPOLIS, reuniram-se os membros da Comissão de Licitação, designada pela(o) Portaria nº 002, para julgamento das propostas de preço das proponentes habilitadas para fornecimento e/ou execução dos itens descritos no Processo Licitatório nº 7/2016, Licitação nº 1/2016 - TP, na modalidade de Tomada de Preço p/ Compras e Serviços.

Inicialmente procedeu-se a leitura do teor das propostas para estudo e análise de preço e outros fatores previstos no edital. Logo após julgadas as propostas, a comissão emitiu o parecer discriminando o(s) vencedor(es), conforme segue abaixo:

**Parecer da Comissão:** Presentes à Sessão Pública para julgamento do(s) envelopes(s) de Proposta de Preços, com o objetivo descrito no Processo Licitatório nº 07/2016, Tomada de Preços nº 01/2016, a Sra. Patricia Fabiane Fronczak- Presidente; Sra. Rosani Rodrigues da Silva Mischka, Sra. Andressa Bendlin e Sra Cassiana Lais Brand; Membros da Comissão Permanente designadas pela Portaria nº. 02/2016; Sr. Vilmar Barth representante da empresa Gente Seguradora S/A, Sr. Gilberto Boff representante da empresa Seguros Sura S/A. O representante da empresa Porto Seguro Companhia de Seguros Gerais Sr. José Eraldo Rodrigues das Chagas protocolou e deixou os envelopes, não permanecendo no certame. O Extrato do presente certame foi publicado, conforme o artigo 21, incisos II e III, da Lei Federal nº 8.666/93, consolidada, no Diário Oficial da União na edição do dia 27/09/2016, no Diário Oficial do Estado de Santa Catarina na Edição do dia 27/09/2016; Jornal A Notícia - Jornal de Circulação Estadual, na Edição dia 27/09/2016; Jornal Diário do Planalto, Jornal de Circulação Regional, na Edição do dia 27/09/2016; no Mural Público - Imprensa Oficial do Município (Lei nº 1.018/01) a partir do dia 27/09/2016, DOM/SC - Diário Oficial Eletrônico dos Municípios - www.diariomunicipal.sc.gov.br, na Edição do dia 27/09/2016; e no site oficial do Município - www.irineopolis.sc.gov.br no dia 27/09/2016; para dar amplo conhecimento aos interessados e divulgação do presente certame. Foi realizada a abertura do envelope de Proposta de Preços, da proponente Habilitada, e a mesma apresentou o valor de R\$ 12.937,00 (doze mil novecentos e trinta e sete reais), ficando abaixo do valor apresentado no edital. Os envelopes das propostas de preços das empresas Inabilitadas permanecem lacrados no presente processo. A Comissão de Licitação, através de seus membros presentes, considerou o preço compatível com os praticados no mercado e de acordo com o estipulado no edital, apresentando-se vantajoso para a Municipalidade, encaminhando-se o resultado para o Excelentíssimo Senhor Juliano Pozzi Pereira - Prefeito Municipal. Nada mais havendo-se a tratar, foi lavrada a presente ata.

**Participante:** 7504 - GENTE SEGURADORA SA

Item	Especificação	Un.Med.	Qtde Cotada	Marca	Desconto	Preço Unitário	Preço Total
1	Seguro de um veículo marca Fiat, modelo Uno Mille Economy Flex - placas MHF 8723, ano de fabricação/modelo 2009/2010, chassi nº. 9BD15802AA6264904, código Renavam 134145682, capacidade para 05 passageiros, 02 portas. Com validade de 01 ano (doze meses). Cobertura Compreensiva valor de mercado 100% tabela FIPE e franquia reduzida. RCF - Responsabilidade Civil Facultativa, com danos materiais contra terceiros R\$ 300.000,00 (Trezentos mil reais), danos corporais R\$ 300.000,00 (Trezentos mil reais); Acidentes Pessoais de Passageiros - APP R\$ 10.000,00 (Dez mil reais) e Invalidez R\$ 10.000,00 (Dez mil reais). Sem perfil. Com assistência 24 horas e guincho. Cobertura de vidros, reparo ou troca de vidros (para-brisa, laterais e traseiros). Bônus conforme edital.	UN	1,00		0,0000	346,00	346,00
2	Seguro de um veículo marca Fiat, modelo Uno Mille Economy Flex - placas MHF 8903, ano de fabricação/modelo 2009/2010, chassi nº. 9BD15802AA6265898, código Renavam 134144724, capacidade para 05 passageiros, 02 portas. Com validade de 01 ano (doze meses). Cobertura Compreensiva valor de mercado 100% tabela FIPE e franquia reduzida. RCF - Responsabilidade Civil Facultativa, com danos materiais contra terceiros R\$ 300.000,00 (Trezentos mil reais), danos corporais R\$ 300.000,00 (Trezentos mil reais); Acidentes Pessoais de Passageiros - APP R\$ 10.000,00 (Dez mil reais) e Invalidez R\$ 10.000,00 (Dez mil reais). Sem perfil. Com assistência 24 horas e guincho. Cobertura de vidros, reparo ou troca de vidros (para-brisa, laterais e traseiros). Bônus conforme edital.	UN	1,00		0,0000	346,00	346,00

**ESTADO DE SANTA CATARINA**  
**FUNDO MUNICIPAL DE SAUDE DE IRINEOPOLIS**

CNPJ: 06.089.125/0001-16  
 AVENIDA 22 DE JULHO, 1070  
 C.E.P.: 89440-000 - Irineópolis - SC

**TOMADA DE PREÇO**

Nr.: 1/2016 - TP

Processo Administrativo: 7/2016  
 Processo de Licitação: 7/2016  
 Data do Processo: 26/09/2016

Folha: 2/6

Participante: 7504 - GENTE SEGURADORA SA

Item	Especificação	Un.Med.	Qtde Cotada	Marca	Desconto	Preço Unitário	Preço Total
3	Seguro de um veiculo Marca Fiat, modelo Uno Mille Fire Flex - placas MEA 6428, ano de fabricação/modelo 2005/2006, chassi n°. 9BD15802764766566, CODIGO Renavam 867052856, capacidade para 05 passageiros, 04 portas. Com validade de 01 ano (doze meses). Cobertura Compreensiva valor de mercado 100% tabela FIPE e franquia reduzida. RCF - Responsabilidade Civil Facultativa, com danos materiais contra terceiros R\$ 300.000,00 (Trezentos mil reais), danos corporais R\$ 300.000,00 (Trezentos mil reais); Acidentes Pessoais de Passageiros - APP R\$ 10.000,00 (Dez mil reais) e Invalidez R\$ 10.000,00 (Dez mil reais). Sem perfil. Com assistência 24 horas e guincho. Cobertura de vidros, reparo ou troca de vidros (pára-brisa, laterais e traseiros). Bônus conforme edital.	UN	1,00		0,0000	346,00	346,00
4	Seguro de um veiculo marca Fiat, modelo Ducato Mult Jaedi T - placas MFY 8382, ano de fabricação/modelo 2006/2006, chassi n°. 93W245H3362006081, CODIGO Renavam 878977716, capacidade para 13 passageiros, 04 portas. Com validade de 01 ano (doze meses). Cobertura Compreensiva valor de mercado 100% tabela FIPE e franquia reduzida. RCF - Responsabilidade Civil Facultativa, com danos materiais contra terceiros R\$ 300.000,00 (Trezentos mil reais), danos corporais R\$ 300.000,00 (Trezentos mil reais); Acidentes Pessoais de Passageiros - APP R\$ 25.000,00 (Vinte e cinco mil reais) Invalidez R\$ 25.000,00 (Vinte e cinco mil reais) e Cobertura de DMH (Despesas Médicas Hospitalares) R\$ 6.000,00 (Seis mil reais). Sem perfil. Com assistência 24 horas e guincho. Cobertura de vidros, reparo ou troca de vidros (pára-brisa, laterais e traseiros). Bônus conforme edital.	UN	1,00		0,0000	577,00	577,00
5	Seguro de um veiculo marca Iveco Fiat, modelo Daily 4912 Van (Ambulância) - placas MEH 0558, ano de fabricação/modelo 2004/2004, chassi n°. 93ZC4980148313980, Código Renavam 876200285, capacidade para 2,9 toneladas, 04 portas. Com validade de 01 ano (doze meses). Cobertura Compreensiva valor de mercado 100% tabela FIPE e franquia reduzida. RCF - Responsabilidade Civil Facultativa, com danos materiais contra terceiros R\$ 300.000,00 (Trezentos mil reais), danos corporais R\$ 300.000,00 (Trezentos mil reais); Acidentes Pessoais de Passageiros - APP R\$ 25.000,00 (Vinte e cinco mil reais) Invalidez R\$ 25.000,00 (Vinte e cinco mil reais) e Cobertura de DMH (Despesas Médicas Hospitalares) R\$ 6.000,00 (Seis mil reais). Sem perfil. Com assistência 24 horas e guincho. Cobertura de vidros, reparo ou troca de vidros (pára-brisa, laterais e traseiros). Bônus conforme edital.	UN	1,00		0,0000	1.675,00	1.675,00
	Seguro de um veiculo marca Fiat, modelo Uno Mille Fire Flex - placas MEA 6538, ano de fabricação/modelo 2005/2006, chassi n°. 9BD15802764765604, Código Renavam 867053160, capacidade para 05 passageiros, 02 portas. Com validade de 01 ano (doze meses). Cobertura Compreensiva valor de mercado 100% tabela FIPE e franquia reduzida. RCF - Responsabilidade Civil Facultativa, com danos materiais contra terceiros R\$ 300.000,00 (Trezentos mil reais), danos corporais R\$ 300.000,00 (Trezentos mil reais); Acidentes Pessoais de Passageiros - APP R\$ 10.000,00 (Dez mil reais) e Invalidez R\$ 10.000,00 (Dez mil reais). Sem perfil. Com assistência 24 horas e guincho. Cobertura de vidros, reparo ou troca de vidros (pára-brisa, laterais e traseiros). Bônus conforme edital.	UN	1,00		0,0000	346,00	346,00
7	Seguro de um veiculo marca Fiat, modelo Uno 1.6 - placas LXS 0569, ano de fabricação/modelo 1995/1996, chassi n°. 9BD146065s5592499, código Renavam 642551855, capacidade para 05 passageiros, 02 portas. Com validade de 01 ano (doze meses). Cobertura Compreensiva valor de mercado 100% tabela FIPE e franquia reduzida. RCF - Responsabilidade Civil Facultativa, com danos materiais contra terceiros R\$ 300.000,00 (Trezentos mil reais), danos corporais R\$ 300.000,00 (Trezentos mil reais); Acidentes Pessoais de Passageiros - APP R\$ 10.000,00 (Dez mil reais) e Invalidez R\$ 10.000,00 (Dez mil reais). Sem perfil. Com assistência 24 horas e guincho. Cobertura de vidros, reparo ou troca de vidros (pára-brisa, laterais e traseiros). Bônus conforme edital.	UN	1,00		0,0000	346,00	346,00

Prefeitura Mun. de Irineópolis  
 Estado de Santa Catarina  
 Fl. n° 3/4  
 Comissão Permanente de Licitação

*[Handwritten signatures and initials]*

**ESTADO DE SANTA CATARINA**  
**FUNDO MUNICIPAL DE SAUDE DE IRINEOPOLIS**

CNPJ: 06.089.125/0001-16  
 AVENIDA 22 DE JULHO, 1070  
 C.E.P.: 89440-000 - Irineópolis - SC

**TOMADA DE PREÇO**  
 Nr.: 1/2016 - TP

Processo Administrativo: 7/2016  
 Processo de Licitação: 7/2016  
 Data do Processo: 26/09/2016

Folha: 3/6

Participante: 7504 - GENTE SEGURADORA SA

Item	Especificação	Un.Med.	Qtde Cotada	Marca	Desconto	Preço Unitário	Preço Total
8	Seguro de um veiculo marca Fiat, modelo Ducato MC Rontanamb - placas MID 7768, ano de fabricação/modelo 2010/2011, chassi nº. 93W245G34B2055641, Código Renavam 274364492, capacidade para 07 passageiros, 04 portas. Com validade de 01 ano (doze meses). Cobertura Compreensiva valor de mercado 100% tabela FIPE e franquia reduzida. RCF - Responsabilidade Civil Facultativa, com danos materiais contra terceiros R\$ 300.000,00 (Trezentos mil reais), danos corporais R\$ 300.000,00 (Trezentos mil reais); Acidentes Pessoais de Passageiros - APP R\$ 25.000,00 (Vinte e cinco mil reais) Invalidez R\$ 25.000,00 (Vinte e cinco mil reais) e Cobertura de DMH (Despesas Médicas Hospitalares) R\$ 6.000,00 (Seis mil reais). Sem perfil. Com assistência 24 horas e guincho. Cobertura de vidros, reparo ou troca de vidros (para-brisa, laterais e traseiros). Bônus conforme edital.	UN	1,00		0,0000	1.675,00	1.675,00
9	Seguro de um veiculo marca Fiat, modelo Ducato Adapta Ambulância - placas MHV 7015, ano de fabricação/modelo 2010/2011, chassi nº. 93W245H34B2053300, código Renavam 204651611, capacidade para 06 passageiros, 04 portas. Cobertura Compreensiva valor de mercado 100% tabela FIPE e franquia reduzida. RCF - Responsabilidade Civil Facultativa, com danos materiais contra terceiros R\$ 300.000,00 (Trezentos mil reais), danos corporais R\$ 300.000,00 (Trezentos mil reais); Acidentes Pessoais de Passageiros - APP R\$ 25.000,00 (Vinte e cinco mil reais) Invalidez R\$ 25.000,00 (Vinte e cinco mil reais) e Cobertura de DMH (Despesas Médicas Hospitalares) R\$ 6.000,00 (Seis mil reais). Sem perfil. Com assistência 24 horas e guincho. Cobertura de vidros, reparo ou troca de vidros (para-brisa, laterais e traseiros). Bônus conforme edital.	UN	1,00		0,0000	1.675,00	1.675,00
10	Seguro de um veiculo marca Fiat, modelo Uno Mille Way Economy - placas MKC 2773, ano de fabricação/modelo 2012/2013, chassi nº. 9BD15844AD6719016, código Renavam 468064621, capacidade para 05 passageiros, 04 portas. Com validade de 01 ano (doze meses). Cobertura Compreensiva valor de mercado 100% tabela FIPE e franquia reduzida. RCF - Responsabilidade Civil Facultativa, com danos materiais contra terceiros R\$ 300.000,00 (Trezentos mil reais), danos corporais R\$ 300.000,00 (Trezentos mil reais); Acidentes Pessoais de Passageiros - APP R\$ 10.000,00 (Dez mil reais) e Invalidez R\$ 10.000,00 (Dez mil reais). Sem perfil. Com assistência 24 horas e guincho. Cobertura de vidros, reparo ou troca de vidros (para-brisa, laterais e traseiros). Bônus conforme edital.	UN	1,00		0,0000	346,00	346,00
11	Seguro de um veiculo marca Fiat, modelo Uno Mille Way Economy - placas MKC 2713, ano de fabricação/modelo 2012/2013, chassi nº. 9BD15844AD6718912, código Renavam 468063757, capacidade para 05 passageiros, 04 portas. Com validade de 01 ano (doze meses). Cobertura Compreensiva valor de mercado 100% tabela FIPE e franquia reduzida. RCF - Responsabilidade Civil Facultativa, com danos materiais contra terceiros R\$ 300.000,00 (Trezentos mil reais), danos corporais R\$ 300.000,00 (Trezentos mil reais); Acidentes Pessoais de Passageiros - APP R\$ 10.000,00 (Dez mil reais) e Invalidez R\$ 10.000,00 (Dez mil reais). Sem perfil. Com assistência 24 horas e guincho. Cobertura de vidros, reparo ou troca de vidros (para-brisa, laterais e traseiros). Bônus conforme edital.	UN	1,00		0,0000	346,00	346,00
12	Seguro de um veiculo marca Fiat Doblo Attractiv 1.4 - placas MJM 7654, ano de fabricação/modelo 2012/2012, chassi nº. 9BD119707D1094536, código Renavam 471296490, capacidade para 07 passageiros, 04 portas. Com validade de 01 ano (doze meses). Cobertura Compreensiva valor de mercado 100% tabela FIPE e franquia reduzida. RCF - Responsabilidade Civil Facultativa, com danos materiais contra terceiros R\$ 300.000,00 (Trezentos mil reais), danos corporais R\$ 300.000,00 (Trezentos mil reais); Acidentes Pessoais de Passageiros - APP R\$ 25.000,00 (Vinte e cinco mil reais) Invalidez R\$ 25.000,00 (Vinte e cinco mil reais) e Cobertura de DMH (Despesas Médicas Hospitalares) R\$ 6.000,00 (Seis mil reais). Sem perfil. Com assistência 24 horas e guincho. Cobertura de vidros, reparo ou troca de vidros (para-brisa, laterais e traseiros). Bônus conforme edital.	UN	1,00		0,0000	361,00	361,00

1.675,00  
 Prefeitura Mun. de Irineópolis  
 Estado de Santa Catarina  
 Fl. nº 395  
 Comissão Permanente de Licitação

*[Handwritten signatures and initials in blue ink]*



**ESTADO DE SANTA CATARINA**  
**FUNDO MUNICIPAL DE SAUDE DE IRINEOPOLIS**

CNPJ: 06.089.125/0001-16  
 AVENIDA 22 DE JULHO, 1070  
 C.E.P.: 89440-000 - Irineópolis - SC

**TOMADA DE PREÇO**  
 Nr.: 1/2016 - TP

Processo Administrativo: 7/2016  
 Processo de Licitação: 7/2016  
 Data do Processo: 26/09/2016

Folha: 4/6

Participante: 7504 - GENTE SEGURADORA SA

Item	Especificação	Un.Med.	Qtde Cotada	Marca	Desconto	Preço Unitário	Preço Total
13	Seguro de um veiculo marca VW modelo Quantum - placas MBW 0029, ano de fabricação/modelo 2000/2001, chassi nº. 9BWBC13X51P001416, código Renavam 747394350, capacidade para 05 passageiros, 04 portas. Com validade de 01 ano (doze meses). Cobertura Compreensiva valor de mercado 100% tabela FIPE e franquia reduzida. RCF - Responsabilidade Civil Facultativa, com danos materiais contra terceiros R\$ 300.000,00 (Trezentos mil reais), danos corporais R\$ 300.000,00 (Trezentos mil reais); Acidentes Pessoais de Passageiros - APP R\$ 10.000,00 (Dez mil reais) e Invalidez R\$ 10.000,00 (Dez mil reais). Sem perfil. Com assistência 24 horas e guincho. Cobertura de vidros, reparo ou troca de vidros (pára-brisa, laterais e traseiros). Bônus conforme edital.	UN	1,00		0,0000	346,00	346,00
14	Seguro de um veiculo marca Fiat, modelo Uno Mille Way Economy - placas MLB 3468, ano de fabricação/modelo 2012/2013, chassi nº. 9BD15844AD6787694, código Renavam 504529030, capacidade para 05 passageiros, 04 portas. Com validade de 01 ano (doze meses). Cobertura Compreensiva valor de mercado 100% tabela FIPE e franquia reduzida. RCF - Responsabilidade Civil Facultativa, com danos materiais contra terceiros R\$ 300.000,00 (Trezentos mil reais), danos corporais R\$ 300.000,00 (Trezentos mil reais); Acidentes Pessoais de Passageiros - APP R\$ 10.000,00 (Dez mil reais) e Invalidez R\$ 10.000,00 (Dez mil reais). Sem perfil. Com assistência 24 horas e guincho. Cobertura de vidros, reparo ou troca de vidros (pára-brisa, laterais e traseiros). Bônus conforme edital.	UN	1,00		0,0000	346,00	346,00
15	Seguro de um veiculo marca Fiat, modelo Ducato Greencar MO1 - placas MKV 9096, ano de fabricação/modelo 2012/2013, chassi nº. 93W245H34D2103187, Código Renavam 490783864, capacidade para 13 passageiros, 04 portas. Com validade de 01 ano (doze meses). Cobertura Compreensiva valor de mercado 100% tabela FIPE e franquia reduzida. RCF - Responsabilidade Civil Facultativa, com danos materiais contra terceiros R\$ 300.000,00 (Trezentos mil reais), danos corporais R\$ 300.000,00 (Trezentos mil reais); Acidentes Pessoais de Passageiros - APP R\$ 25.000,00 (Vinte e cinco mil reais) Invalidez R\$ 25.000,00 (Vinte e cinco mil reais) e Cobertura de DMH (Despesas Médicas Hospitalares) R\$ 6.000,00 (Seis mil reais). Sem perfil. Com assistência 24 horas e guincho. Cobertura de vidros, reparo ou troca de vidros (pára-brisa, laterais e traseiros). Bônus conforme edital.	UN	1,00		0,0000	667,00	667,00
16	Seguro de um veiculo marca Renault, modelo Kangoo RN 1.6 - placas MDC 5192, ano de fabricação/modelo 2001/2001, chassi nº. 8ª1KCOO351L229339, Código Renavam 782082645, capacidade para 05 passageiros, 04 portas. Com validade de 01 ano (doze meses). Cobertura Compreensiva valor de mercado 100% tabela FIPE e franquia reduzida. RCF - Responsabilidade Civil Facultativa, com danos materiais contra terceiros R\$ 300.000,00 (Trezentos mil reais), danos corporais R\$ 300.000,00 (Trezentos mil reais); Acidentes Pessoais de Passageiros - APP R\$ 10.000,00 (Dez mil reais) e Invalidez R\$ 10.000,00 (Dez mil reais). Sem perfil. Com assistência 24 horas e guincho. Cobertura de vidros, reparo ou troca de vidros (pára-brisa, laterais e traseiros). Bônus conforme edital.	UN	1,00		0,0000	461,00	461,00
17	Seguro de um veiculo marca GM, modelo Celta - placas MBO 8003, ano de fabricação/modelo 2002/2002, chassi nº. 9BGRD08Z028158798, Código Renavam 781840945, capacidade para 05 passageiros, 02 portas. Com validade de 01 ano (doze meses). Cobertura Compreensiva valor de mercado 100% tabela FIPE e franquia reduzida. RCF - Responsabilidade Civil Facultativa, com danos materiais contra terceiros R\$ 300.000,00 (Trezentos mil reais), danos corporais R\$ 300.000,00 (Trezentos mil reais); Acidentes Pessoais de Passageiros - APP R\$ 10.000,00 (Dez mil reais) e Invalidez R\$ 10.000,00 (Dez mil reais). Sem perfil. Com assistência 24 horas e guincho. Cobertura de vidros, reparo ou troca de vidros (pára-brisa, laterais e traseiros). Bônus conforme edital.	UN	1,00		0,0000	346,00	346,00

Prefeitura Municipal de Irineópolis  
 Estado de Santa Catarina  
 Fl. nº 396  
 Comissão Permanente de Licitação

*(Handwritten signatures and initials)*

**ESTADO DE SANTA CATARINA**  
**FUNDO MUNICIPAL DE SAUDE DE IRINEOPOLIS**

CNPJ: 06.089.125/0001-16  
 AVENIDA 22 DE JULHO, 1070  
 C.E.P.: 89440-000 - Irineópolis - SC

**TOMADA DE PREÇO**  
 Nr.: 1/2016 - TP

Processo Administrativo: 7/2016  
 Processo de Licitação: 7/2016  
 Data do Processo: 26/09/2016

Folha: 5/6

Participante: 7504 - GENTE SEGURADORA SA

Item	Especificação	Un.Med.	Qtde Cotada	Marca	Desconto	Preço Unitário	Preço Total
18	Seguro de um veículo marca FIAT, modelo Uno Mille Way Economy - placas MKG 0345, ano de fabricação/modelo 2013/2013, chassi nº. 9BD15844AD6861239, Código Renavam 558838332, capacidade para 05 passageiros, 02 portas. Com validade de 01 ano (doze meses). Cobertura Compreensiva valor de mercado 100% tabela FIPE e franquia reduzida. RCF - Responsabilidade Civil Facultativa, com danos materiais contra terceiros R\$ 300.000,00 (Trezentos mil reais), danos corporais R\$ 300.000,00 (Trezentos mil reais); Acidentes Pessoais de Passageiros - APP R\$ 10.000,00 (Dez mil reais) e Invalidez R\$ 10.000,00 (Dez mil reais). Sem perfil. Com assistência 24 horas e guincho. Cobertura de vidros, reparo ou troca de vidros (para-brisa, laterais e traseiros). Bônus conforme edital.	UN	1,00		0,0000	346,00	346,00
19	Seguro de um veículo marca FIAT, modelo Uno Mille Way economy - placas MKG 0285, ano de fabricação/modelo 2013/2013, chassi nº. 9BD15844AD6861154, Código Renavam 558837409, capacidade para 05 passageiros, 02 portas. Com validade de 01 ano (doze meses). Cobertura Compreensiva valor de mercado 100% tabela FIPE e franquia reduzida. RCF - Responsabilidade Civil Facultativa, com danos materiais contra terceiros R\$ 300.000,00 (Trezentos mil reais), danos corporais R\$ 300.000,00 (Trezentos mil reais); Acidentes Pessoais de Passageiros - APP R\$ 10.000,00 (Dez mil reais) e Invalidez R\$ 10.000,00 (Dez mil reais). Sem perfil. Com assistência 24 horas e guincho. Cobertura de vidros, reparo ou troca de vidros (para-brisa, laterais e traseiros). Bônus conforme edital.	UN	1,00		0,0000	346,00	346,00
20	Seguro de um veículo marca FIAT, modelo Uno Mille Way Economy - Placas MKG 0425, ano de fabricação/modelo 2013/2013, chassi nº. 9BD15844AD6862575, Código Renavam 558839487, capacidade para 05 passageiros, 02 portas. Com validade de 01 ano (doze meses). Cobertura Compreensiva valor de mercado 100% tabela FIPE e franquia reduzida. RCF - Responsabilidade Civil Facultativa, com danos materiais contra terceiros R\$ 300.000,00 (Trezentos mil reais), danos corporais R\$ 300.000,00 (Trezentos mil reais); Acidentes Pessoais de Passageiros - APP R\$ 10.000,00 (Dez mil reais) e Invalidez R\$ 10.000,00 (Dez mil reais). Sem perfil. Com assistência 24 horas e guincho. Cobertura de vidros, reparo ou troca de vidros (para-brisa, laterais e traseiros). Bônus conforme edital.	UN	1,00		0,0000	346,00	346,00
21	Seguro de veículo marca FIAT, modelo Grand Siena Essence 1.6 - Placas MLF 1739, ano de fabricação/modelo 2014/2015, chassi nº 9BD197163F3234311, Código Renavam 1025420617, capacidade para 05 passageiros, 04 portas. Com validade de 01 ano (doze meses). Cobertura Compreensiva valor de mercado 100% tabela FIPE e franquia reduzida. RCF - Responsabilidade Civil Facultativa, com danos materiais contra terceiros R\$ 300.000,00 (Trezentos mil reais), danos corporais R\$ 300.000,00 (Trezentos mil reais); Acidentes Pessoais de Passageiros - APP R\$ 5.000,00 (Cinco mil reais) e Invalidez R\$ 5.000,00 (Cinco mil reais). Sem perfil. Com assistência 24 horas e guincho. Cobertura de vidros, reparo ou troca de vidros (para-brisa, laterais e traseiros). Bônus conforme edital.	UN	1,00		0,0000	376,00	376,00
22	Seguro de veículo marca FIAT, modelo Doblô Adventure Locker 1.8 - Placas MMD 4825, ano de fabricação/modelo 2014/2014, chassi nº 9BD119409E1118182, Código do Renavam 1010498255, capacidade para 06 passageiros, 04 portas. Com validade de 01 ano (doze meses). Cobertura Compreensiva valor de mercado 100% tabela FIPE e franquia reduzida. RCF - Responsabilidade Civil Facultativa, com danos materiais contra terceiros R\$ 300.000,00 (Trezentos mil reais), danos corporais R\$ 300.000,00 (Trezentos mil reais); Acidentes Pessoais de Passageiros - APP R\$ 10.000,00 (Dez mil reais) e Invalidez R\$ 10.000,00 (Dez mil reais). Sem perfil. Com assistência 24 horas e guincho. Cobertura de vidros, reparo ou troca de vidros (para-brisa, laterais e traseiros). Bônus conforme edital.	UN	1,00		0,0000	486,00	486,00

Mun. de Irineópolis  
 Estado de Santa Catarina  
 Fl. nº 399  
 Comissão Permanente de Licitação

**ESTADO DE SANTA CATARINA**  
**FUNDO MUNICIPAL DE SAUDE DE IRINEOPOLIS**

CNPJ: 06.089.125/0001-16  
 AVENIDA 22 DE JULHO, 1070  
 C.E.P.: 89440-000 - Irineópolis - SC

**TOMADA DE PREÇO**  
**Nr.: 1/2016 - TP**

Processo Administrativo: 7/2016  
 Processo de Licitação: 7/2016  
 Data do Processo: 26/09/2016

Folha: 6/6

Participante: 7504 - GENTE SEGURADORA SA

Item	Especificação	Un.Med.	Qtde Cotada	Marca	Desconto	Preço Unitário	Preço Total
23	Seguro de veículo marca FIAT, modelo Doblô Adventure Locker 1.8 - Placas MMD 4965, ano de fabricação/modelo 2014/2014, chassi nº 9BD119409E1118465, Código do Renavam 1010500675, capacidade para 06 passageiros, 04 portas. Com validade de 01 ano (doze meses). Cobertura Compreensiva valor de mercado 100% tabela FIPE e franquia reduzida. RCF - Responsabilidade Civil Facultativa, com danos materiais contra terceiros R\$ 300.000,00 (Trezentos mil reais); danos corporais R\$ 300.000,00 (Trezentos mil reais); Acidentes Pessoais de Passageiros - APP R\$ 10.000,00 (Dez mil reais) e Invalidez R\$ 10.000,00 (Dez mil reais). Sem perfil. Com assistência 24 horas e guincho. Cobertura de vidros, reparo ou troca de vidros (pára-brisa, laterais e traseiros). Bônus conforme edital.	UN	1,00		0,0000	486,00	486,00



Total do Participante -----> 12.937,00

Total Geral -----> 12.937,00

Nada mais havendo a tratar, foi encerrada a reunião de julgamento, da qual foi assinada a presente ata pela Comissão de Licitação.

Irineópolis, 17 de Outubro de 2016

**COMISSÃO:**

PATRICIA FABIANE FRONCZAK

----- Presidente da Comissão de Licitação

ROSANI RODRIGUES DA SILVA MISCHKA

----- MEMBRO

CASSIANA LAIS BRAND RODRIGUES

----- MEMBRO

ANDRESSA BENDLIN

----- MEMBRO

**Assinatura dos representantes das empresas que estiveram presentes na sessão de julgamento:**

GILBERTO BOFF

----- Representante

VILMAR BARTH

----- Representante

IMPRIMIR

VOLTAR

**CAIXA**  
CAIXA ECONÔMICA FEDERAL

### Certificado de Regularidade do FGTS - CRF

**Inscrição:** 90180605/0001-02  
**Razão Social:** GENTE SEGURADORA SA  
**Nome Fantasia:** GENTE SEGURADORA  
**Endereço:** R MARECHAL FLORIANO PEIXOTO 450 / CENTRO HISTORICO / PORTO ALEGRE / RS / 90020-060

A Caixa Econômica Federal, no uso da atribuição que lhe confere o Art. 7, da Lei 8.036, de 11 de maio de 1990, certifica que, nesta data, a empresa acima identificada encontra-se em situação regular perante o Fundo de Garantia do Tempo de Serviço - FGTS.

O presente Certificado não servirá de prova contra cobrança de quaisquer débitos referentes a contribuições e/ou encargos devidos, decorrentes das obrigações com o FGTS.

**Validade:** 16/10/2016 a 14/11/2016

**Certificação Número:** 2016101609173403942953

Informação obtida em 27/10/2016, às 09:37:49.

A utilização deste Certificado para os fins previstos em Lei está condicionada à verificação de autenticidade no site da Caixa:  
**www.caixa.gov.br**



**TERMO DE HOMOLOGAÇÃO DE PROCESSO LICITATÓRIO**

O(a) Prefeito Municipal, JULIANO POZZI PEREIRA, no uso das atribuições que lhe são conferidas pela legislação em vigor, especialmente pela Lei Nr. 8.666/93 e alterações posteriores, a vista do parecer conclusivo exarado pela Comissão de Licitações, resolve:

01 - HOMOLOGAR a presente Licitação nestes termos:

- a) Processo Nr.: 7/2016  
b) Licitação Nr.: 1/2016-TP  
c) Modalidade: Tomada de Preço p/ Compras e Serviços  
d) Data Homologação: 27/10/2016  
e) Objeto da Licitação "CONTRATAÇÃO DE EMPRESA (CORRETORA E/OU SEGURADORA), ESPECIALIZADA PARA PRESTAÇÃO DE SERVIÇOS NA ÁREA DE SEGUROS DE VEÍCULOS, PARA OS VEÍCULOS DA FROTA DA SECRETARIA MUNICIPAL DE SAÚDE".

(em Reais R\$)

f) Fornecedores e Itens declarados Vencedores (cfe. cotação): Unid. Quantidade Descto (%) Preço Unitário Total do Item

**GENTE SEGURADORA SA (7504)**

1 Seguro de um veiculo marca Fiat, modelo Uno Mille Economy Flex - placas MHF 8723, ano de fabricação/modelo 2009/2010, chassi nº. 9BD15802AA6264904, código Renavam 134145682, capacidade para 05 passageiros, 02 portas. Com validade de 01 ano (doze meses). Cobertura Compreensiva valor de mercado 100% tabela FIPE e franquia reduzida. RCF - Responsabilidade Civil Facultativa, com danos materiais contra terceiros R\$ 300.000,00 (Trezentos mil reais), danos corporais R\$ 300.000,00 (Trezentos mil reais); Acidentes Pessoais de Passageiros - APP R\$ 10.000,00 (Dez mil reais) e Invalidez R\$ 10.000,00 (Dez mil reais). Sem perfil. Com assistência 24 horas e guincho. Cobertura de vidros, reparo ou troca de vidros (pára-brisa, laterais e traseiros). Bônus conforme edital.	UN	1,00	0,0000	346,00	346,00
2 Seguro de um veiculo marca Fiat, modelo Uno Mille Economy Flex - placas MHF 8903, ano de fabricação/modelo 2009/2010, chassi nº. 9BD15802AA6265898, código Renavam 134144724, capacidade para 05 passageiros, 02 portas. Com validade de 01 ano (doze meses). Cobertura Compreensiva valor de mercado 100% tabela FIPE e franquia reduzida. RCF - Responsabilidade Civil Facultativa, com danos materiais contra terceiros R\$ 300.000,00 (Trezentos mil reais), danos corporais R\$ 300.000,00 (Trezentos mil reais); Acidentes Pessoais de Passageiros - APP R\$ 10.000,00 (Dez mil reais) e Invalidez R\$ 10.000,00 (Dez mil reais). Sem perfil. Com assistência 24 horas e guincho. Cobertura de vidros, reparo ou troca de vidros (pára-brisa, laterais e traseiros). Bônus conforme edital.	UN	1,00	0,0000	346,00	346,00

Irineópolis, 27 de Outubro de 2016.

-----  
JULIANO POZZI PEREIRA  
PREFEITO MUNICIPAL

TERMO DE HOMOLOGAÇÃO DE PROCESSO LICITATÓRIO

GENTE SEGURADORA SA (7504)

3	Seguro de um veículo Marca Fiat, modelo Uno Mille Fire Flex - placas MEA 6428, ano de fabricação/modelo 2005/2006, chassi nº. 9BD15802764766566, CODIGO Renavam 867052856, capacidade para 05 passageiros, 04 portas. Com validade de 01 ano (doze meses). Cobertura Compreensiva valor de mercado 100% tabela FIPE e franquia reduzida. RCF - Responsabilidade Civil Facultativa, com danos materiais contra terceiros R\$ 300.000,00 (Trezentos mil reais), danos corporais R\$ 300.000,00 (Trezentos mil reais); Acidentes Pessoais de Passageiros - APP R\$ 10.000,00 (Dez mil reais) e Invalidez R\$ 10.000,00 (Dez mil reais). Sem perfil. Com assistência 24 horas e guincho. Cobertura de vidros, reparo ou troca de vidros (pára-brisa, laterais e traseiros). Bônus conforme edital.	UN	1,00	0,0000	346,00	346,00
4	Seguro de um veículo marca Fiat, modelo Ducato Mult Jaedi T - placas MFY 8382, ano de fabricação/modelo 2006/2006, chassi nº. 93W245H3362006081, CODIGO Renavam 878977716, capacidade para 13 passageiros, 04 portas. Com validade de 01 ano (doze meses). Cobertura Compreensiva valor de mercado 100% tabela FIPE e franquia reduzida. RCF - Responsabilidade Civil Facultativa, com danos materiais contra terceiros R\$ 300.000,00 (Trezentos mil reais), danos corporais R\$ 300.000,00 (Trezentos mil reais); Acidentes Pessoais de Passageiros - APP R\$ 25.000,00 (Vinte e cinco mil reais) Invalidez R\$ 25.000,00 (Vinte e cinco mil reais) e Cobertura de DMH (Despesas Médicas Hospitalares) R\$ 6.000,00 (Seis mil reais). Sem perfil. Com assistência 24 horas e guincho. Cobertura de vidros, reparo ou troca de vidros (pára-brisa, laterais e traseiros). Bônus conforme edital.	UN	1,00	0,0000	577,00	577,00
5	Seguro de um veículo marca Iveco Fiat, modelo Daily 4912 Van (Ambulância) - placas MEH 0558, ano de fabricação/modelo 2004/2004, chassi nº. 93ZC4980148313980, Código Renavam 876200285, capacidade para 2,9 toneladas, 04 portas. Com validade de 01 ano (doze meses). Cobertura Compreensiva valor de mercado 100% tabela FIPE e franquia reduzida. RCF - Responsabilidade Civil Facultativa, com danos materiais contra terceiros R\$ 300.000,00 (Trezentos mil reais), danos corporais R\$ 300.000,00 (Trezentos mil reais); Acidentes Pessoais de Passageiros - APP R\$ 25.000,00 (Vinte e cinco mil reais) Invalidez R\$ 25.000,00 (Vinte e cinco mil reais) e Cobertura de DMH (Despesas Médicas Hospitalares) R\$ 6.000,00 (Seis mil reais). Sem perfil. Com assistência 24 horas e guincho. Cobertura de vidros, reparo ou troca de vidros (pára-brisa, laterais e traseiros). Bônus conforme edital.	UN	1,00	0,0000	1.675,00	1.675,00
6	Seguro de um veículo marca Fiat, modelo Uno Mille Fire Flex - placas MEA 6538, ano de fabricação/modelo 2005/2006, chassi nº. 9BD15802764765604, Código Renavam 867053160, capacidade para 05 passageiros, 02 portas. Com validade de 01 ano (doze meses). Cobertura Compreensiva valor de mercado 100% tabela FIPE e franquia reduzida. RCF - Responsabilidade Civil Facultativa, com danos materiais contra terceiros R\$ 300.000,00 (Trezentos mil reais), danos corporais R\$ 300.000,00 (Trezentos mil reais); Acidentes Pessoais de Passageiros - APP R\$ 10.000,00 (Dez mil reais) e Invalidez R\$ 10.000,00 (Dez mil reais). Sem perfil. Com assistência 24 horas e guincho. Cobertura de vidros, reparo ou troca de vidros (pára-brisa, laterais e traseiros). Bônus conforme edital.	UN	1,00	0,0000	346,00	346,00

Irineópolis, 27 de Outubro de 2016.

-----  
JULIANO POZZI PEREIRA  
PREFEITO MUNICIPAL

CNPJ: 06.089.125/0001-16  
AVENIDA 22 DE JULHO, 1070  
C.E.P.: 89440-000 - Irineópolis - SC

Nr.: 1/2016 - TP

Processo Administrativo: 7/2016  
Processo de Licitação: 7/2016  
Data do Processo: 26/09/2016

Folha: 3/7



**TERMO DE HOMOLOGAÇÃO DE PROCESSO LICITATÓRIO**

**GENTE SEGURADORA SA (7504)**

7	Seguro de um veiculo marca Fiat, modelo Uno 1.6 - placas LXS 0569, ano de fabricação/modelo 1995/1996, chassi nº. 9BD146065s5592499, código Renavam 642551855, capacidade para 05 passageiros, 02 portas. Com validade de 01 ano (doze meses). Cobertura Compreensiva valor de mercado 100% tabela FIPE e franquia reduzida. RCF - Responsabilidade Civil Facultativa, com danos materiais contra terceiros R\$ 300.000,00 (Trezentos mil reais), danos corporais R\$ 300.000,00 (Trezentos mil reais); Acidentes Pessoais de Passageiros - APP R\$ 10.000,00 (Dez mil reais) e Invalidez R\$ 10.000,00 (Dez mil reais). Sem perfil. Com assistência 24 horas e guincho. Cobertura de vidros, reparo ou troca de vidros (pára-brisa, laterais e traseiros). Bônus conforme edital.	UN	1,00	0,0000	346,00	346,00
8	Seguro de um veiculo marca Fiat, modelo Ducato MC Rontanamb - placas MID 7768, ano de fabricação/modelo 2010/2011, chassi nº. 93W245G34B2055641, Código Renavam 274364492, capacidade para 07 passageiros, 04 portas. Com validade de 01 ano (doze meses). Cobertura Compreensiva valor de mercado 100% tabela FIPE e franquia reduzida. RCF - Responsabilidade Civil Facultativa, com danos materiais contra terceiros R\$ 300.000,00 (Trezentos mil reais), danos corporais R\$ 300.000,00 (Trezentos mil reais); Acidentes Pessoais de Passageiros - APP R\$ 25.000,00 (Vinte e cinco mil reais) Invalidez R\$ 25.000,00 (Vinte e cinco mil reais) e Cobertura de DMH (Despesas Médicas Hospitalares) R\$ 6.000,00 (Seis mil reais). Sem perfil. Com assistência 24 horas e guincho. Cobertura de vidros, reparo ou troca de vidros (pára-brisa, laterais e traseiros). Bônus conforme edital.	UN	1,00	0,0000	1.675,00	1.675,00
9	Seguro de um veiculo marca Fiat, modelo Ducato Adapta Ambulância - placas MHV 7015, ano de fabricação/modelo 2010/2011, chassi nº. 93W245H34B2053300, código Renavam 204651611, capacidade para 06 passageiros, 04 portas. Cobertura Compreensiva valor de mercado 100% tabela FIPE e franquia reduzida. RCF - Responsabilidade Civil Facultativa, com danos materiais contra terceiros R\$ 300.000,00 (Trezentos mil reais), danos corporais R\$ 300.000,00 (Trezentos mil reais); Acidentes Pessoais de Passageiros - APP R\$ 25.000,00 (Vinte e cinco mil reais) Invalidez R\$ 25.000,00 (Vinte e cinco mil reais) e Cobertura de DMH (Despesas Médicas Hospitalares) R\$ 6.000,00 (Seis mil reais). Sem perfil. Com assistência 24 horas e guincho. Cobertura de vidros, reparo ou troca de vidros (pára-brisa, laterais e traseiros). Bônus conforme edital.	UN	1,00	0,0000	1.675,00	1.675,00
10	Seguro de um veiculo marca Fiat, modelo Uno Mille Way Economy - placas MKC 2773, ano de fabricação/modelo 2012/2013, chassi nº. 9BD15844AD6719016, código Renavam 468064621, capacidade para 05 passageiros, 04 portas. Com validade de 01 ano (doze meses). Cobertura Compreensiva valor de mercado 100% tabela FIPE e franquia reduzida. RCF - Responsabilidade Civil Facultativa, com danos materiais contra terceiros R\$ 300.000,00 (Trezentos mil reais), danos corporais R\$ 300.000,00 (Trezentos mil reais); Acidentes Pessoais de Passageiros - APP R\$ 10.000,00 (Dez mil reais) e Invalidez R\$ 10.000,00 (Dez mil reais). Sem perfil. Com assistência 24 horas e guincho. Cobertura de vidros, reparo ou troca de vidros (pára-brisa, laterais e traseiros). Bônus conforme edital.	UN	1,00	0,0000	346,00	346,00

Irineópolis, 27 de Outubro de 2016.

-----  
JULIANO POZZI PEREIRA  
PREFEITO MUNICIPAL

ESTADO DE SANTA CATARINA  
FUNDO MUNICIPAL DE SAUDE DE IRINEOPOLIS

CNPJ: 06.089.125/0001-16  
AVENIDA 22 DE JULHO, 1070  
C.E.P.: 89440-000 - Irineópolis - SC

TOMADA DE PREÇO

Nr.: 1/2016 - TP

Processo Administrativo: 7/2016  
Processo de Licitação: 7/2016  
Data do Processo: 26/09/2016

Folha: 4/7



TERMO DE HOMOLOGAÇÃO DE PROCESSO LICITATÓRIO

GENTE SEGURADORA SA (7504)

11 Seguro de um veiculo marca Fiat, modelo Uno Mille Way Economy - placas MKC 2713, ano de fabricação/modelo 2012/2013, chassi nº. 9BD15844AD6718912, código Renavam 468063757, capacidade para 05 passageiros, 04 portas. Com validade de 01 ano (doze meses). Cobertura Compreensiva valor de mercado 100% tabela FIPE e franquia reduzida. RCF - Responsabilidade Civil Facultativa, com danos materiais contra terceiros R\$ 300.000,00 (Trezentos mil reais), danos corporais R\$ 300.000,00 (Trezentos mil reais); Acidentes Pessoais de Passageiros - APP R\$ 10.000,00 (Dez mil reais) e Invalidez R\$ 10.000,00 (Dez mil reais). Sem perfil. Com assistência 24 horas e guincho. Cobertura de vidros, reparo ou troca de vidros (para-brisa, laterais e traseiros). Bônus conforme edital.	UN	1,00	0,0000	346,00	346,00
12 Seguro de um veiculo marca Fiat Doblo Attractiv 1.4 - placas MJM 7654, ano de fabricação/modelo 2012/2012, chassi nº. 9BD119707D1094536, código Renavam 471296490, capacidade para 07 passageiros, 04 portas. Com validade de 01 ano (doze meses). Cobertura Compreensiva valor de mercado 100% tabela FIPE e franquia reduzida. RCF - Responsabilidade Civil Facultativa, com danos materiais contra terceiros R\$ 300.000,00 (Trezentos mil reais), danos corporais R\$ 300.000,00 (Trezentos mil reais); Acidentes Pessoais de Passageiros - APP R\$ 25.000,00 (Vinte e cinco mil reais) Invalidez R\$ 25.000,00 (Vinte e cinco mil reais) e Cobertura de DMH (Despesas Médicas Hospitalares) R\$ 6.000,00 (Seis mil reais). Sem perfil. Com assistência 24 horas e guincho. Cobertura de vidros, reparo ou troca de vidros (para-brisa, laterais e traseiros). Bônus conforme edital.	UN	1,00	0,0000	361,00	361,00
13 Seguro de um veiculo marca VW modelo Quantum - placas MBW 0029, ano de fabricação/modelo 2000/2001, chassi nº. 9BWBC13X51P001416, código Renavam 747394350, capacidade para 05 passageiros, 04 portas. Com validade de 01 ano (doze meses). Cobertura Compreensiva valor de mercado 100% tabela FIPE e franquia reduzida. RCF - Responsabilidade Civil Facultativa, com danos materiais contra terceiros R\$ 300.000,00 (Trezentos mil reais), danos corporais R\$ 300.000,00 (Trezentos mil reais); Acidentes Pessoais de Passageiros - APP R\$ 10.000,00 (Dez mil reais) e Invalidez R\$ 10.000,00 (Dez mil reais). Sem perfil. Com assistência 24 horas e guincho. Cobertura de vidros, reparo ou troca de vidros (para-brisa, laterais e traseiros). Bônus conforme edital.	UN	1,00	0,0000	346,00	346,00
14 Seguro de um veiculo marca Fiat, modelo Uno Mille Way Economy - placas MLB 3468, ano de fabricação/modelo 2012/2013, chassi nº. 9BD15844AD6787694, código Renavam 504529030, capacidade para 05 passageiros, 04 portas. Com validade de 01 ano (doze meses). Cobertura Compreensiva valor de mercado 100% tabela FIPE e franquia reduzida. RCF - Responsabilidade Civil Facultativa, com danos materiais contra terceiros R\$ 300.000,00 (Trezentos mil reais), danos corporais R\$ 300.000,00 (Trezentos mil reais); Acidentes Pessoais de Passageiros - APP R\$ 10.000,00 (Dez mil reais) e Invalidez R\$ 10.000,00 (Dez mil reais). Sem perfil. Com assistência 24 horas e guincho. Cobertura de vidros, reparo ou troca de vidros (para-brisa, laterais e traseiros). Bônus conforme edital.	UN	1,00	0,0000	346,00	346,00

Irineópolis, 27 de Outubro de 2016.

-----  
JULIANO POZZI PEREIRA  
PREFEITO MUNICIPAL



**TERMO DE HOMOLOGAÇÃO DE PROCESSO LICITATÓRIO**

**GENTE SEGURADORA SA (7504)**

15	Seguro de um veículo marca Fiat, modelo Ducato Greencar MO1 - placas MKV 9096, ano de fabricação/modelo 2012/2013, chassi nº. 93W245H34D2103187, Código Renavam 490783864, capacidade para 13 passageiros, 04 portas. Com validade de 01 ano (doze meses). Cobertura Compreensiva valor de mercado 100% tabela FIPE e franquia reduzida. RCF - Responsabilidade Civil Facultativa, com danos materiais contra terceiros R\$ 300.000,00 (Trezentos mil reais), danos corporais R\$ 300.000,00 (Trezentos mil reais); Acidentes Pessoais de Passageiros - APP R\$ 25.000,00 (Vinte e cinco mil reais) Invalidez R\$ 25.000,00 (Vinte e cinco mil reais) e Cobertura de DMH (Despesas Médicas Hospitalares) R\$ 6.000,00 (Seis mil reais). Sem perfil. Com assistência 24 horas e guincho. Cobertura de vidros, reparo ou troca de vidros (pára-brisa, laterais e traseiros). Bônus conforme edital.	UN	1,00	0,0000	667,00	667,00
16	Seguro de um veículo marca Renault, modelo Kangoo RN 1.6 - placas MDC 5192, ano de fabricação/modelo 2001/2001, chassi nº. 8*1KCOO351L229339, Código Renavam 782082645, capacidade para 05 passageiros, 04 portas. Com validade de 01 ano (doze meses). Cobertura Compreensiva valor de mercado 100% tabela FIPE e franquia reduzida. RCF - Responsabilidade Civil Facultativa, com danos materiais contra terceiros R\$ 300.000,00 (Trezentos mil reais), danos corporais R\$ 300.000,00 (Trezentos mil reais); Acidentes Pessoais de Passageiros - APP R\$ 10.000,00 (Dez mil reais) e Invalidez R\$ 10.000,00 (Dez mil reais). Sem perfil. Com assistência 24 horas e guincho. Cobertura de vidros, reparo ou troca de vidros (pára-brisa, laterais e traseiros). Bônus conforme edital.	UN	1,00	0,0000	461,00	461,00
17	Seguro de um veículo marca GM, modelo Celta - placas MBO 8003, ano de fabricação/modelo 2002/2002, chassi nº. 9BGRD08Z028158798, Código Renavam 781840945, capacidade para 05 passageiros, 02 portas. Com validade de 01 ano (doze meses). Cobertura Compreensiva valor de mercado 100% tabela FIPE e franquia reduzida. RCF - Responsabilidade Civil Facultativa, com danos materiais contra terceiros R\$ 300.000,00 (Trezentos mil reais), danos corporais R\$ 300.000,00 (Trezentos mil reais); Acidentes Pessoais de Passageiros - APP R\$ 10.000,00 (Dez mil reais) e Invalidez R\$ 10.000,00 (Dez mil reais). Sem perfil. Com assistência 24 horas e guincho. Cobertura de vidros, reparo ou troca de vidros (pára-brisa, laterais e traseiros). Bônus conforme edital.	UN	1,00	0,0000	346,00	346,00
18	Seguro de um veículo marca FIAT, modelo Uno Mille Way Economy - placas MKG 0345, ano de fabricação/modelo 2013/2013, chassi nº. 9BD15844AD6861239, Código Renavam 558838332, capacidade para 05 passageiros, 02 portas. Com validade de 01 ano (doze meses). Cobertura Compreensiva valor de mercado 100% tabela FIPE e franquia reduzida. RCF - Responsabilidade Civil Facultativa, com danos materiais contra terceiros R\$ 300.000,00 (Trezentos mil reais), danos corporais R\$ 300.000,00 (Trezentos mil reais); Acidentes Pessoais de Passageiros - APP R\$ 10.000,00 (Dez mil reais) e Invalidez R\$ 10.000,00 (Dez mil reais). Sem perfil. Com assistência 24 horas e guincho. Cobertura de vidros, reparo ou troca vidros (pára-brisa, laterais e traseiros). Bônus conforme edital.	UN	1,00	0,0000	346,00	346,00

Irineópolis, 27 de Outubro de 2016.

JULIANO POZZI PEREIRA  
PREFEITO MUNICIPAL



TERMO DE HOMOLOGAÇÃO DE PROCESSO LICITATÓRIO

GENTE SEGURADORA SA (7504)

19	Seguro de um veículo marca FIAT, modelo Uno Mille Way economy - placas MKG 0285, ano de fabricação/modelo 2013/2013, chassi nº. 9BD15844AD6861154, Código Renavam 558837409, capacidade para 05 passageiros, 02 portas. Com validade de 01 ano (doze meses). Cobertura Compreensiva valor de mercado 100% tabela FIPE e franquia reduzida. RCF - Responsabilidade Civil Facultativa, com danos materiais contra terceiros R\$ 300.000,00 (Trezentos mil reais), danos corporais R\$ 300.000,00 (Trezentos mil reais); Acidentes Pessoais de Passageiros - APP R\$ 10.000,00 (Dez mil reais) e Invalidez R\$ 10.000,00 (Dez mil reais). Sem perfil. Com assistência 24 horas e guincho. Cobertura de vidros, reparo ou troca de vidros (pára-brisa, laterais e traseiros). Bônus conforme edital.	UN	1,00	0,0000	346,00	346,00
20	Seguro de um veículo marca FIAT, modelo Uno Mille Way Economy - Placas MKG 0425, ano de fabricação/modelo 2013/2013, chassi nº. 9BD15844AD6862575, Código Renavam 558839487, capacidade para 05 passageiros, 02 portas. Com validade de 01 ano (doze meses). Cobertura Compreensiva valor de mercado 100% tabela FIPE e franquia reduzida. RCF - Responsabilidade Civil Facultativa, com danos materiais contra terceiros R\$ 300.000,00 (Trezentos mil reais), danos corporais R\$ 300.000,00 (Trezentos mil reais); Acidentes Pessoais de Passageiros - APP R\$ 10.000,00 (Dez mil reais) e Invalidez R\$ 10.000,00 (Dez mil reais). Sem perfil. Com assistência 24 horas e guincho. Cobertura de vidros, reparo ou troca de vidros (pára-brisa, laterais e traseiros). Bônus conforme edital.	UN	1,00	0,0000	346,00	346,00
21	Seguro de veículo marca FIAT, modelo Grand Siena Essence 1.6 - Placas MLF 1739, ano de fabricação/modelo 2014/2015, chassi nº 9BD197163F3234311, Código Renavam 1025420617, capacidade para 05 passageiros, 04 portas. Com validade de 01 ano (doze meses). Cobertura Compreensiva valor de mercado 100% tabela FIPE e franquia reduzida. RCF - Responsabilidade Civil Facultativa, com danos materiais contra terceiros R\$ 300.000,00 (Trezentos mil reais), danos corporais R\$ 300.000,00 (Trezentos mil reais); Acidentes Pessoais de Passageiros - APP R\$ 5.000,00 (Cinco mil reais) e Invalidez R\$ 5.000,00 (Cinco mil reais). Sem perfil. Com assistência 24 horas e guincho. Cobertura de vidros, reparo ou troca de vidros (pára-brisa, laterais e traseiros). Bônus conforme edital.	UN	1,00	0,0000	376,00	376,00
22	Seguro de veículo marca FIAT, modelo Dobló Adventure Locker 1.8 - Placas MMD 4825, ano de fabricação/modelo 2014/2014, chassi nº 9BD119409E1118182, Código do Renavam 1010498255, capacidade para 06 passageiros, 04 portas. Com validade de 01 ano (doze meses). Cobertura Compreensiva valor de mercado 100% tabela FIPE e franquia reduzida. RCF - Responsabilidade Civil Facultativa, com danos materiais contra terceiros R\$ 300.000,00 (Trezentos mil reais), danos corporais R\$ 300.000,00 (Trezentos mil reais); Acidentes Pessoais de Passageiros - APP R\$ 10.000,00 (Dez mil reais) e Invalidez R\$ 10.000,00 (Dez mil reais). Sem perfil. Com assistência 24 horas e guincho. Cobertura de vidros, reparo ou troca de vidros (pára-brisa, laterais e traseiros). Bônus conforme edital.	UN	1,00	0,0000	486,00	486,00

Irineópolis, 27 de Outubro de 2016.

-----  
JULIANO POZZI PEREIRA  
PREFEITO MUNICIPAL

ESTADO DE SANTA CATARINA  
FUNDO MUNICIPAL DE SAUDE DE IRINEOPOLIS

CNPJ: 06.089.125/0001-16  
AVENIDA 22 DE JULHO, 1070  
C.E.P.: 89440-000 - Irineópolis - SC

TOMADA DE PREÇO

Nr.: 1/2016 - TP

Processo Administrativo: 7/2016  
Processo de Licitação: 7/2016  
Data do Processo: 26/09/2016

Folha: 7/7



TERMO DE HOMOLOGAÇÃO DE PROCESSO LICITATÓRIO

GENTE SEGURADORA SA (7504)

23 Seguro de veículo marca FIAT, modelo Doblô Adventure Locker 1.8 - Placas MMD 4965, ano de fabricação/modelo 2014/2014, chassi nº 9BD119409E1118465, Código do Renavam 1010500675, capacidade para 06 passageiros, 04 portas. Com validade de 01 ano (doze meses). Cobertura Compreensiva valor de mercado 100% tabela FIPE e franquia reduzida. RCF - Responsabilidade Civil Facultativa, com danos materiais contra terceiros R\$ 300.000,00 (Trezentos mil reais), danos corporais R\$ 300.000,00 (Trezentos mil reais); Acidentes Pessoais de Passageiros - APP R\$ 10.000,00 (Dez mil reais) e Invalidez R\$ 10.000,00 (Dez mil reais). Sem perfil. Com assistência 24 horas e guincho. Cobertura de vidros, reparo ou troca de vidros (para-brisa, laterais e traseiros). Bônus conforme edital.	UN	1,00	0,0000	486,00	486,00
----------------------------------------------------------------------------------------------------------------------------------------------------------------------------------------------------------------------------------------------------------------------------------------------------------------------------------------------------------------------------------------------------------------------------------------------------------------------------------------------------------------------------------------------------------------------------------------------------------------------------------------------------------------------------------------------------------------------------------------------------------------------------------------------------------	----	------	--------	--------	--------

Total do Fornecedor: 12.937,00

Total Geral: 12.937,00

Irineópolis, 27 de Outubro de 2016.

-----  
JULIANO POZZI PEREIRA  
PREFEITO MUNICIPAL

**TERMO DE ADJUDICAÇÃO DE PROCESSO LICITATÓRIO**

O(a) Prefeito Municipal, JULIANO POZZI PEREIRA, no uso das atribuições que lhe são conferidas pela legislação em vigor, especialmente pela Lei Nr. 8.666/93 e alterações posteriores, a vista do parecer conclusivo exarado pela Comissão de Licitações, resolve:

01 - ADJUDICAR a presente Licitação nestes termos:

- a) Processo Nr.: 7/2016  
b) Licitação Nr.: 1/2016-TP  
c) Modalidade: Tomada de Preço p/ Compras e Serviços  
d) Data Homologação: 27/10/2016  
e) Data da Adjudicação: 27/10/2016 Sequência: 1  
f) Objeto da Licitação "CONTRATAÇÃO DE EMPRESA (CORRETORA E/OU SEGURADORA), ESPECIALIZADA PARA PRESTAÇÃO DE SERVIÇOS NA ÁREA DE SEGUROS DE VEÍCULOS, PARA OS VEÍCULOS DA FROTA DA SECRETARIA MUNICIPAL DE SAÚDE".

g) Fornecedores e Itens Vencedores: (em Reais R\$)

Unid. Qtidade Descto (%) Preço Unitário Total do Item

**GENTE SEGURADORA SA (7504)**

1 Seguro de um veiculo marca Fiat, modelo Uno Mille Economy Flex - placas MHF 8723, ano de fabricação/modelo 2009/2010, chassi nº. 9BD15802AA6264904, código Renavam 134145682, capacidade para 05 passageiros, 02 portas. Com validade de 01 ano (doze meses). Cobertura Compreensiva valor de mercado 100% tabela FIPE e franquia reduzida. RCF - Responsabilidade Civil Facultativa, com danos materiais contra terceiros R\$ 300.000,00 (Trezentos mil reais), danos corporais R\$ 300.000,00 (Trezentos mil reais); Acidentes Pessoais de Passageiros - APP R\$ 10.000,00 (Dez mil reais) e Invalidez R\$ 10.000,00 (Dez mil reais). Sem perfil. Com assistência 24 horas e guincho. Cobertura de vidros, reparo ou troca de vidros (pára-brisa, laterais e traseiros). Bônus conforme edital.	UN	1	-	346,00	346,00
Seguro de um veiculo marca Fiat, modelo Uno Mille Economy Flex - placas MHF 8903, ano de fabricação/modelo 2009/2010, chassi nº. 9BD15802AA6265898, código Renavam 134144724, capacidade para 05 passageiros, 02 portas. Com validade de 01 ano (doze meses). Cobertura Compreensiva valor de mercado 100% tabela FIPE e franquia reduzida. RCF - Responsabilidade Civil Facultativa, com danos materiais contra terceiros R\$ 300.000,00 (Trezentos mil reais), danos corporais R\$ 300.000,00 (Trezentos mil reais); Acidentes Pessoais de Passageiros - APP R\$ 10.000,00 (Dez mil reais) e Invalidez R\$ 10.000,00 (Dez mil reais). Sem perfil. Com assistência 24 horas e guincho. Cobertura de vidros, reparo ou troca de vidros (pára-brisa, laterais e traseiros). Bônus conforme edital.	UN	1	-	346,00	346,00

Irineópolis, 27 de Outubro de 2016.

-----  
JULIANO POZZI PEREIRA  
PREFEITO MUNICIPAL

**TERMO DE ADJUDICAÇÃO DE PROCESSO LICITATÓRIO**

**GENTE SEGURADORA SA (7504)**

3	Seguro de um veículo Marca Fiat, modelo Uno Mille Fire Flex - placas MEA 6428, ano de fabricação/modelo 2005/2006, chassi nº. 9BD15802764766566, CODIGO Renavam 867052856, capacidade para 05 passageiros, 04 portas. Com validade de 01 ano (doze meses). Cobertura Compreensiva valor de mercado 100% tabela FIPE e franquia reduzida. RCF - Responsabilidade Civil Facultativa, com danos materiais contra terceiros R\$ 300.000,00 (Trezentos mil reais), danos corporais R\$ 300.000,00 (Trezentos mil reais); Acidentes Pessoais de Passageiros - APP R\$ 10.000,00 (Dez mil reais) e Invalidez R\$ 10.000,00 (Dez mil reais). Sem perfil. Com assistência 24 horas e guincho. Cobertura de vidros, reparo ou troca de vidros (pára-brisa, laterais e traseiros). Bônus conforme edital.	UN	1	-	346,00	346,00
4	Seguro de um veículo marca Fiat, modelo Ducato Mult Jaedi T - placas MFY 8382, ano de fabricação/modelo 2006/2006, chassi nº. 93W245H3362006081, CODIGO Renavam 878977716, capacidade para 13 passageiros, 04 portas. Com validade de 01 ano (doze meses). Cobertura Compreensiva valor de mercado 100% tabela FIPE e franquia reduzida. RCF - Responsabilidade Civil Facultativa, com danos materiais contra terceiros R\$ 300.000,00 (Trezentos mil reais), danos corporais R\$ 300.000,00 (Trezentos mil reais); Acidentes Pessoais de Passageiros - APP R\$ 25.000,00 (Vinte e cinco mil reais) Invalidez R\$ 25.000,00 (Vinte e cinco mil reais) e Cobertura de DMH (Despesas Médicas Hospitalares) R\$ 6.000,00 (Seis mil reais). Sem perfil. Com assistência 24 horas e guincho. Cobertura de vidros, reparo ou troca de vidros (pára-brisa, laterais e traseiros). Bônus conforme edital.	UN	1	-	577,00	577,00
5	Seguro de um veículo marca Iveco Fiat, modelo Daily 4912 Van (Ambulância) - placas MEH 0558, ano de fabricação/modelo 2004/2004, chassi nº. 93ZC4980148313980, Código Renavam 876200285, capacidade para 2,9 toneladas, 04 portas. Com validade de 01 ano (doze meses). Cobertura Compreensiva valor de mercado 100% tabela FIPE e franquia reduzida. RCF - Responsabilidade Civil Facultativa, com danos materiais contra terceiros R\$ 300.000,00 (Trezentos mil reais), danos corporais R\$ 300.000,00 (Trezentos mil reais); Acidentes Pessoais de Passageiros - APP R\$ 25.000,00 (Vinte e cinco mil reais) Invalidez R\$ 25.000,00 (Vinte e cinco mil reais) e Cobertura de DMH (Despesas Médicas Hospitalares) R\$ 6.000,00 (Seis mil reais). Sem perfil. Com assistência 24 horas e guincho. Cobertura de vidros, reparo ou troca de vidros (pára-brisa, laterais e traseiros). Bônus conforme edital.	UN	1	-	1.675,00	1.675,00
6	Seguro de um veículo marca Fiat, modelo Uno Mille Fire Flex - placas MEA 6538, ano de fabricação/modelo 2005/2006, chassi nº. 9BD15802764765604, Código Renavam 867053160, capacidade para 05 passageiros, 02 portas. Com validade de 01 ano (doze meses). Cobertura Compreensiva valor de mercado 100% tabela FIPE e franquia reduzida. RCF - Responsabilidade Civil Facultativa, com danos materiais contra terceiros R\$ 300.000,00 (Trezentos mil reais), danos corporais R\$ 300.000,00 (Trezentos mil reais); Acidentes Pessoais de Passageiros - APP R\$ 10.000,00 (Dez mil reais) e Invalidez R\$ 10.000,00 (Dez mil reais). Sem perfil. Com assistência 24 horas e guincho. Cobertura de vidros, reparo ou troca de vidros (pára-brisa, laterais e traseiros). Bônus conforme edital.	UN	1	-	346,00	346,00

Irineópolis, 27 de Outubro de 2016.

-----  
JULIANO POZZI PEREIRA  
PREFEITO MUNICIPAL

CNPJ: 06.089.125/0001-16  
AVENIDA 22 DE JULHO, 1070  
C.E.P.: 89440-000 - Irineópolis - SC

Processo Administrativo: 7/2016  
Processo de Licitação: 7/2016  
Data do Processo: 26/09/2016

Folha: 3/7



**TERMO DE ADJUDICAÇÃO DE PROCESSO LICITATÓRIO**

**GENTE SEGURADORA SA (7504)**

7 Seguro de um veículo marca Fiat, modelo Uno 1.6 - placas LXS 0569, ano de fabricação/modelo 1995/1996, chassi nº. 9BD146065s5592499, código Renavam 642551855, capacidade para 05 passageiros, 02 portas. Com validade de 01 ano (doze meses). Cobertura Compreensiva valor de mercado 100% tabela FIPE e franquia reduzida. RCF - Responsabilidade Civil Facultativa, com danos materiais contra terceiros R\$ 300.000,00 (Trezentos mil reais), danos corporais R\$ 300.000,00 (Trezentos mil reais); Acidentes Pessoais de Passageiros - APP R\$ 10.000,00 (Dez mil reais) e Invalidez R\$ 10.000,00 (Dez mil reais). Sem perfil. Com assistência 24 horas e guincho. Cobertura de vidros, reparo ou troca de vidros (pára-brisa, laterais e traseiros). Bônus conforme edital.	UN	1	-	346,00	346,00
8 Seguro de um veículo marca Fiat, modelo Ducato MC Rontanamb - placas MID 7768, ano de fabricação/modelo 2010/2011, chassi nº. 93W245G34B2055641, Código Renavam 274364492, capacidade para 07 passageiros, 04 portas. Com validade de 01 ano (doze meses). Cobertura Compreensiva valor de mercado 100% tabela FIPE e franquia reduzida. RCF - Responsabilidade Civil Facultativa, com danos materiais contra terceiros R\$ 300.000,00 (Trezentos mil reais), danos corporais R\$ 300.000,00 (Trezentos mil reais); Acidentes Pessoais de Passageiros - APP R\$ 25.000,00 (Vinte e cinco mil reais) Invalidez R\$ 25.000,00 (Vinte e cinco mil reais) e Cobertura de DMH (Despesas Médicas Hospitalares) R\$ 6.000,00 (Seis mil reais). Sem perfil. Com assistência 24 horas e guincho. Cobertura de vidros, reparo ou troca de vidros (pára-brisa, laterais e traseiros). Bônus conforme edital.	UN	1	-	1.675,00	1.675,00
9 Seguro de um veículo marca Fiat, modelo Ducato Adapta Ambulância - placas MHV 7015, ano de fabricação/modelo 2010/2011, chassi nº. 93W245H34B2053300, código Renavam 204651611, capacidade para 06 passageiros, 04 portas. Cobertura Compreensiva valor de mercado 100% tabela FIPE e franquia reduzida. RCF - Responsabilidade Civil Facultativa, com danos materiais contra terceiros R\$ 300.000,00 (Trezentos mil reais), danos corporais R\$ 300.000,00 (Trezentos mil reais); Acidentes Pessoais de Passageiros - APP R\$ 25.000,00 (Vinte e cinco mil reais) Invalidez R\$ 25.000,00 (Vinte e cinco mil reais) e Cobertura de DMH (Despesas Médicas Hospitalares) R\$ 6.000,00 (Seis mil reais). Sem perfil. Com assistência 24 horas e guincho. Cobertura de vidros, reparo ou troca de vidros (pára-brisa, laterais e traseiros). Bônus conforme edital.	UN	1	-	1.675,00	1.675,00
10 Seguro de um veículo marca Fiat, modelo Uno Mille Way Economy placas MKC 2773, ano de fabricação/modelo 2012/2013, chassi nº. 9BD15844AD6719016, código Renavam 468064621, capacidade para 05 passageiros, 04 portas. Com validade de 01 ano (doze meses). Cobertura Compreensiva valor de mercado 100% tabela FIPE e franquia reduzida. RCF - Responsabilidade Civil Facultativa, com danos materiais contra terceiros R\$ 300.000,00 (Trezentos mil reais), danos corporais R\$ 300.000,00 (Trezentos mil reais); Acidentes Pessoais de Passageiros - APP R\$ 10.000,00 (Dez mil reais) e Invalidez R\$ 10.000,00 (Dez mil reais). Sem perfil. Com assistência 24 horas e guincho. Cobertura de vidros, reparo ou troca de vidros (pára-brisa, laterais e traseiros). Bônus conforme edital.	UN	1	-	346,00	346,00

Irineópolis, 27 de Outubro de 2016.

JULIANO POZZI PEREIRA  
PREFEITO MUNICIPAL

**TERMO DE ADJUDICAÇÃO DE PROCESSO LICITATÓRIO**

**GENTE SEGURADORA SA (7504)**

11 Seguro de um veículo marca Fiat, modelo Uno Mille Way Economy - placas MKC 2713, ano de fabricação/modelo 2012/2013, chassi nº. 9BD15844AD6718912, código Renavam 468063757, capacidade para 05 passageiros, 04 portas. Com validade de 01 ano (doze meses). Cobertura Compreensiva valor de mercado 100% tabela FIPE e franquia reduzida. RCF - Responsabilidade Civil Facultativa, com danos materiais contra terceiros R\$ 300.000,00 (Trezentos mil reais), danos corporais R\$ 300.000,00 (Trezentos mil reais); Acidentes Pessoais de Passageiros - APP R\$ 10.000,00 (Dez mil reais) e Invalidez R\$ 10.000,00 (Dez mil reais). Sem perfil. Com assistência 24 horas e guincho. Cobertura de vidros, reparo ou troca de vidros (pára-brisa, laterais e traseiros). Bônus conforme edital.	UN	1	-	346,00	346,00
12 Seguro de um veículo marca Fiat Doblo Attractiv 1.4 - placas MJM 7654, ano de fabricação/modelo 2012/2012, chassi nº. 9BD119707D1094536, código Renavam 471296490, capacidade para 07 passageiros, 04 portas. Com validade de 01 ano (doze meses). Cobertura Compreensiva valor de mercado 100% tabela FIPE e franquia reduzida. RCF - Responsabilidade Civil Facultativa, com danos materiais contra terceiros R\$ 300.000,00 (Trezentos mil reais), danos corporais R\$ 300.000,00 (Trezentos mil reais); Acidentes Pessoais de Passageiros - APP R\$ 25.000,00 (Vinte e cinco mil reais) Invalidez R\$ 25.000,00 (Vinte e cinco mil reais) e Cobertura de DMH (Despesas Médicas Hospitalares) R\$ 6.000,00 (Seis mil reais). Sem perfil. Com assistência 24 horas e guincho. Cobertura de vidros, reparo ou troca de vidros (pára-brisa, laterais e traseiros). Bônus conforme edital.	UN	1	-	361,00	361,00
13 Seguro de um veículo marca VW modelo Quantum - placas MBW 0029, ano de fabricação/modelo 2000/2001, chassi nº. 9BWBC13X51P001416, código Renavam 747394350, capacidade para 05 passageiros, 04 portas. Com validade de 01 ano (doze meses). Cobertura Compreensiva valor de mercado 100% tabela FIPE e franquia reduzida. RCF - Responsabilidade Civil Facultativa, com danos materiais contra terceiros R\$ 300.000,00 (Trezentos mil reais), danos corporais R\$ 300.000,00 (Trezentos mil reais); Acidentes Pessoais de Passageiros - APP R\$ 10.000,00 (Dez mil reais) e Invalidez R\$ 10.000,00 (Dez mil reais). Sem perfil. Com assistência 24 horas e guincho. Cobertura de vidros, reparo ou troca de vidros (pára-brisa, laterais e traseiros). Bônus conforme edital.	UN	1	-	346,00	346,00
14 Seguro de um veículo marca Fiat, modelo Uno Mille Way Economy - placas MLB 3468, ano de fabricação/modelo 2012/2013, chassi nº. 9BD15844AD6787694, código Renavam 504529030, capacidade para 05 passageiros, 04 portas. Com validade de 01 ano (doze meses). Cobertura Compreensiva valor de mercado 100% tabela FIPE e franquia reduzida. RCF - Responsabilidade Civil Facultativa, com danos materiais contra terceiros R\$ 300.000,00 (Trezentos mil reais), danos corporais R\$ 300.000,00 (Trezentos mil reais); Acidentes Pessoais de Passageiros - APP R\$ 10.000,00 (Dez mil reais) e Invalidez R\$ 10.000,00 (Dez mil reais). Sem perfil. Com assistência 24 horas e guincho. Cobertura de vidros, reparo ou troca de vidros (pára-brisa, laterais e traseiros). Bônus conforme edital.	UN	1	-	346,00	346,00

CNPJ: 06.089.125/0001-16  
AVENIDA 22 DE JULHO, 1070  
C.E.P.: 89440-000 - Irineópolis - SC

Processo Administrativo: 7/2016  
Processo de Licitação: 7/2016  
Data do Processo: 26/09/2016

Folha: 5/7



**TERMO DE ADJUDICAÇÃO DE PROCESSO LICITATÓRIO**

**GENTE SEGURADORA SA (7504)**

15 Seguro de um veiculo marca Fiat, modelo Ducato Greencar MO1 - placas MKV 9096, ano de fabricação/modelo 2012/2013, chassi nº. 93W245H34D2103187, Código Renavam 490783864, capacidade para 13 passageiros, 04 portas. Com validade de 01 ano (doze meses). Cobertura Compreensiva valor de mercado 100% tabela FIPE e franquia reduzida. RCF - Responsabilidade Civil Facultativa, com danos materiais contra terceiros R\$ 300.000,00 (Trezentos mil reais), danos corporais R\$ 300.000,00 (Trezentos mil reais); Acidentes Pessoais de Passageiros - APP R\$ 25.000,00 (Vinte e cinco mil reais) Invalidez R\$ 25.000,00 (Vinte e cinco mil reais) e Cobertura de DMH (Despesas Médicas Hospitalares) R\$ 6.000,00 (Seis mil reais). Sem perfil. Com assistência 24 horas e guincho. Cobertura de vidros, reparo ou troca de vidros (pára-brisa, laterais e traseiros). Bônus conforme edital.	UN	1	-	667,00	667,00
16 Seguro de um veiculo marca Renault, modelo Kangoo RN 1.6 - placas MDC 5192, ano de fabricação/modelo 2001/2001, chassi nº. 1KCO0351L229339, Código Renavam 782082645, capacidade para 05 passageiros, 04 portas. Com validade de 01 ano (doze meses). Cobertura Compreensiva valor de mercado 100% tabela FIPE e franquia reduzida. RCF - Responsabilidade Civil Facultativa, com danos materiais contra terceiros R\$ 300.000,00 (Trezentos mil reais), danos corporais R\$ 300.000,00 (Trezentos mil reais); Acidentes Pessoais de Passageiros - APP R\$ 10.000,00 (Dez mil reais) e Invalidez R\$ 10.000,00 (Dez mil reais). Sem perfil. Com assistência 24 horas e guincho. Cobertura de vidros, reparo ou troca de vidros (pára-brisa, laterais e traseiros). Bônus conforme edital.	UN	1	-	461,00	461,00
17 Seguro de um veiculo marca GM, modelo Celta - placas MBO 8003, ano de fabricação/modelo 2002/2002, chassi nº. 9BGRD08Z028158798, Código Renavam 781840945, capacidade para 05 passageiros, 02 portas. Com validade de 01 ano (doze meses). Cobertura Compreensiva valor de mercado 100% tabela FIPE e franquia reduzida. RCF - Responsabilidade Civil Facultativa, com danos materiais contra terceiros R\$ 300.000,00 (Trezentos mil reais), danos corporais R\$ 300.000,00 (Trezentos mil reais); Acidentes Pessoais de Passageiros - APP R\$ 10.000,00 (Dez mil reais) e Invalidez R\$ 10.000,00 (Dez mil reais). Sem perfil. Com assistência 24 horas e guincho. Cobertura de vidros, reparo ou troca de vidros (pára-brisa, laterais e traseiros). Bônus conforme edital.	UN	1	-	346,00	346,00
18 Seguro de um veiculo marca FIAT, modelo Uno Mille Way Economy - placas MKG 0345, ano de fabricação/modelo 13/2013, chassi nº. 9BD15844AD6861239, Código Renavam 58838332, capacidade para 05 passageiros, 02 portas. Com validade de 01 ano (doze meses). Cobertura Compreensiva valor de mercado 100% tabela FIPE e franquia reduzida. RCF - Responsabilidade Civil Facultativa, com danos materiais contra terceiros R\$ 300.000,00 (Trezentos mil reais), danos corporais R\$ 300.000,00 (Trezentos mil reais); Acidentes Pessoais de Passageiros - APP R\$ 10.000,00 (Dez mil reais) e Invalidez R\$ 10.000,00 (Dez mil reais). Sem perfil. Com assistência 24 horas e guincho. Cobertura de vidros, reparo ou troca de vidros (pára-brisa, laterais e traseiros). Bônus conforme edital.	UN	1	-	346,00	346,00

Irineópolis, 27 de Outubro de 2016.

JULIANO POZZI PEREIRA  
PREFEITO MUNICIPAL



**TERMO DE ADJUDICAÇÃO DE PROCESSO LICITATÓRIO**

**GENTE SEGURADORA SA (7504)**

19 Seguro de um veículo marca FIAT, modelo Uno Mille Way economy - placas MKG 0285, ano de fabricação/modelo 2013/2013, chassi nº. 9BD15844AD6861154, Código Renavam 558837409, capacidade para 05 passageiros, 02 portas. Com validade de 01 ano (doze meses). Cobertura Compreensiva valor de mercado 100% tabela FIPE e franquia reduzida. RCF - Responsabilidade Civil Facultativa, com danos materiais contra terceiros R\$ 300.000,00 (Trezentos mil reais), danos corporais R\$ 300.000,00 (Trezentos mil reais); Acidentes Pessoais de Passageiros - APP R\$ 10.000,00 (Dez mil reais) e Invalidez R\$ 10.000,00 (Dez mil reais). Sem perfil. Com assistência 24 horas e guincho. Cobertura de vidros, reparo ou troca de vidros (pára-brisa, laterais e traseiros). Bônus conforme edital.	UN	1	-	346,00	346,00
20 Seguro de um veículo marca FIAT, modelo Uno Mille Way Economy - Placas MKG 0425, ano de fabricação/modelo 2013/2013, chassi nº. 9BD15844AD6862575, Código Renavam 58839487, capacidade para 05 passageiros, 02 portas. Com validade de 01 ano (doze meses). Cobertura Compreensiva valor de mercado 100% tabela FIPE e franquia reduzida. RCF - Responsabilidade Civil Facultativa, com danos materiais contra terceiros R\$ 300.000,00 (Trezentos mil reais), danos corporais R\$ 300.000,00 (Trezentos mil reais); Acidentes Pessoais de Passageiros - APP R\$ 10.000,00 (Dez mil reais) e Invalidez R\$ 10.000,00 (Dez mil reais). Sem perfil. Com assistência 24 horas e guincho. Cobertura de vidros, reparo ou troca de vidros (pára-brisa, laterais e traseiros). Bônus conforme edital.	UN	1	-	346,00	346,00
21 Seguro de veículo marca FIAT, modelo Grand Siena Essence 1.6 - Placas MLF 1739, ano de fabricação/modelo 2014/2015, chassi nº 9BD197163F3234311, Código Renavam 1025420617, capacidade para 05 passageiros, 04 portas. Com validade de 01 ano (doze meses). Cobertura Compreensiva valor de mercado 100% tabela FIPE e franquia reduzida. RCF - Responsabilidade Civil Facultativa, com danos materiais contra terceiros R\$ 300.000,00 (Trezentos mil reais), danos corporais R\$ 300.000,00 (Trezentos mil reais); Acidentes Pessoais de Passageiros - APP R\$ 5.000,00 (Cinco mil reais) e Invalidez R\$ 5.000,00 (Cinco mil reais). Sem perfil. Com assistência 24 horas e guincho. Cobertura de vidros, reparo ou troca de vidros (pára-brisa, laterais e traseiros). Bônus conforme edital.	UN	1	-	376,00	376,00
22 Seguro de veículo marca FIAT, modelo Doblô Adventure Locker 1.8 - Placas MMD 4825, ano de fabricação/modelo 2014/2014, chassi nº 9BD119409E1118182, Código do Renavam 1010498255, capacidade para 06 passageiros, 04 portas. Com validade de 01 ano (doze meses). Cobertura Compreensiva valor de mercado 100% tabela FIPE e franquia reduzida. RCF - Responsabilidade Civil Facultativa, com danos materiais contra terceiros R\$ 300.000,00 (Trezentos mil reais), danos corporais R\$ 300.000,00 (Trezentos mil reais); Acidentes Pessoais de Passageiros - APP R\$ 10.000,00 (Dez mil reais) e Invalidez R\$ 10.000,00 (Dez mil reais). Sem perfil. Com assistência 24 horas e guincho. Cobertura de vidros, reparo ou troca de vidros (pára-brisa, laterais e traseiros). Bônus conforme edital.	UN	1	-	486,00	486,00

Irineópolis, 27 de Outubro de 2016.

JULIANO POZZI PEREIRA  
PREFEITO MUNICIPAL

ESTADO DE SANTA CATARINA  
FUNDO MUNICIPAL DE SAUDE DE IRINEOPOLIS

CNPJ: 06.089.125/0001-16  
AVENIDA 22 DE JULHO, 1070  
C.E.P.: 89440-000 - Irineópolis - SC

TOMADA DE PREÇO

Nr.: 1/2016 - TP

Processo Administrativo: 7/2016  
Processo de Licitação: 7/2016  
Data do Processo: 26/09/2016

Folha: 7/7

Prefeitura Mun. de Irineópolis,  
Estado de Santa Catarina

Fl. n° 393

Comissão Permanente de Licitação

TERMO DE ADJUDICAÇÃO DE PROCESSO LICITATÓRIO

GENTE SEGURADORA SA (7504)

23 Seguro de veículo marca FIAT, modelo Doblô Adventure Locker 1.8 - Placas MMD 4965, ano de fabricação/modelo 2014/2014, chassi nº 9BD119409E1118465, Código do Renavam 1010500675, capacidade para 06 passageiros, 04 portas. Com validade de 01 ano (doze meses). Cobertura Compreensiva valor de mercado 100% tabela FIPE e franquia reduzida. RCF - Responsabilidade Civil Facultativa, com danos materiais contra terceiros R\$ 300.000,00 (Trezentos mil reais), danos corporais R\$ 300.000,00 (Trezentos mil reais); Acidentes Pessoais de Passageiros - APP R\$ 10.000,00 (Dez mil reais) e Invalidez R\$ 10.000,00 (Dez mil reais). Sem perfil. Com assistência 24 horas e guincho. Cobertura de vidros, reparo ou troca de vidros (pára-brisa, laterais e traseiros). Bônus conforme edital.	UN	1	-	486,00	486,00
----------------------------------------------------------------------------------------------------------------------------------------------------------------------------------------------------------------------------------------------------------------------------------------------------------------------------------------------------------------------------------------------------------------------------------------------------------------------------------------------------------------------------------------------------------------------------------------------------------------------------------------------------------------------------------------------------------------------------------------------------------------------------------------------------------	----	---	---	--------	--------

Total do Fornecedor: 12.937,00

Total Geral: 12.937,00

02 - Autorizar a emissão da(s) nota(s) de empenho correspondente(s).

Dotação(ões): 2.031.3.3.90.00.00.00.00 (6), 2.037.3.3.90.00.00.00.00 (53), 2.037.3.3.90.00.00.00.00 (54),  
2.039.3.3.90.00.00.00.00 (59), 2.039.3.3.90.00.00.00.00 (60), 2.040.3.3.90.00.00.00.00 (64)

Irineópolis, 27 de Outubro de 2016.

-----  
JULIANO POZZI PEREIRA  
PREFEITO MUNICIPAL

**DECRETO Nº 3095/2016**

Decreto nº 3.095/2016

DISPÕE SOBRE CRÉDITO ADICIONAL SUPLEMENTAR POR ANULAÇÃO E CONTÉM PROVIDÊNCIAS.

O Prefeito Municipal de Irineópolis, cidadão JULIANO POZZI PEREIRA, no uso das atribuições que lhe são conferido e autorizado pela Lei nº 1.887 de 16 de dezembro de 2015,

DECRETA:

Art. 1º - Fica o Chefe do Poder Executivo Municipal autorizado a suplementar no Orçamento da Prefeitura Municipal de Irineópolis – Fundo Municipal de Assistência Social, no exercício corrente, a dotação a seguir especificada.

Art. 2º - Suplementar o valor de R\$ 1.120,00 (Um mil cento e vinte reais), conforme discriminação seguinte:

05 – FUNDO MUNICIPAL DE ASSISTÊNCIA SOCIAL		
01 – FUNDO MUNICIPAL DE ASSISTÊNCIA SOCIAL		
2.044 – Serviço de Convivência e Fortalecimento de Vínculos - SCFV		
3.1.90.00.00.00.00.0250 (35)	Aplicações Diretas	R\$ 1.120,00

Art. 3º - Para dar face ao crédito suplementar acima citado será anulada a seguinte dotação:

05 – FUNDO MUNICIPAL DE ASSISTÊNCIA SOCIAL		
01 – FUNDO MUNICIPAL DE ASSISTÊNCIA SOCIAL		
2.044 – Serviço de Convivência e Fortalecimento de Vínculos - SCFV		
4.4.90.00.00.00.00.0250 (15)	Aplicações Diretas	R\$ 1.120,00

Art. 4º - Este Decreto entra em vigor na data de sua publicação.

Prefeitura Municipal de Irineópolis, 03 de novembro de 2016.  
JULIANO POZZI PEREIRA  
Prefeito Municipal

**EXTRATO CONTRATO Nº 28/2016 FMS**

FUNDO MUNICIPAL DE SAÚDE DE IRINEOPOLIS  
ESTADO DE SANTA CATARINA  
CONTRATO Nº 28/2016

Contratante: Fundo Municipal de Saúde de Irineópolis.

Contratada: Gente Seguradora S/A.

Objeto: Contratação de Empresa (Corretora e/ou seguradora), especializada para Prestação de Serviços na área de seguros de veículos, para os veículos da frota da Secretaria Municipal de Saúde. Valor total de R\$ R\$ 12.937,00 (doze mil novecentos e trinta e sete reais).

Vigência: 28.10.2016 a 27.10.2017

Base Legal – Processo Licitatório nº 07/2016 – Tomada de Preços nº. 01/2016

Lei 8.666/93 consolidada

Juliano Pozzi Pereira  
Prefeito Municipal

**EXTRATO CONTRATO Nº 29/2016 FMS**

FUNDO MUNICIPAL DE SAÚDE DE IRINEOPOLIS  
ESTADO DE SANTA CATARINA  
CONTRATO Nº 29/2016

Contratante: Fundo Municipal de Saúde de Irineópolis.

Contratada: Sra. Mariane Wehmuth Furlan Eulálio.

Objeto: Contratação do tipo consultas, nas especialidade de Neuropediatria, a serem prestados nos locais indicados pela Secretaria Municipal de Saúde, conforme cronograma da Unidade de Saúde

Central, em conformidade com Decreto nº 3048/2016, promovido por esta Prefeitura Municipal.

Valor total de R\$ R\$ 12.000,00 (doze mil reais).

Vigência: 27.10.2016 a 26.10.2017

Base Legal – Processo Licitatório nº 08/2016 – Inexigibilidade nº. 03/2016

Lei 8.666/93 consolidada

Juliano Pozzi Pereira  
Prefeito Municipal

Prefeitura Mun. de Irineópolis  
Estado de Santa Catarina

Fl. nº 394

**EXTRATO HOMOLOGAÇÃO Nº 07/2016 FMS**

FUNDO MUNICIPAL DE SAÚDE DE IRINEÓPOLIS

ESTADO DE SANTA CATARINA

PROCESSO LICITATORIO Nº. 07/2016

TOMADA DE PREÇOS Nº. 01/2016

Expirado o prazo recursal, torna publico a HOMOLOGAÇÃO do processo licitatório em epigrafe e a adjudicação da empresa: Gente Seguradora S/A.

Irineópolis, 27 de outubro de 2016.

Juliano Pozzi Pereira  
Prefeito Municipal

**EXTRATO HOMOLOGAÇÃO Nº 08/2016 FMS**

FUNDO MUNICIPAL DE SAÚDE DE IRINEÓPOLIS

ESTADO DE SANTA CATARINA

PROCESSO LICITATORIO Nº. 08/2016

INEXIGIBILIDADE Nº. 03/2016

Expirado o prazo recursal, torna publico a HOMOLOGAÇÃO do processo licitatório em epigrafe e a adjudicação da proponente: Sra. Mariane Wehmuth Furlan Eulálio.

Irineópolis, 27 de outubro de 2016.

Juliano Pozzi Pereira  
Prefeito Municipal

**EXTRATO HOMOLOGAÇÃO Nº 44/2016**

PREFEITURA MUNICIPAL DE IRINEOPOLIS

ESTADO DE SANTA CATARINA

PROCESSO LICITATORIO Nº. 44/2016

PREGÃO PRESENCIAL Nº. 14/2016

Expirado o prazo recursal, torna publico a HOMOLOGAÇÃO do processo licitatório em epigrafe e a adjudicação da empresa: Michael Kobilanski Neves – ME.

Irineópolis, 20 de outubro de 2016.

Juliano Pozzi Pereira  
Prefeito Municipal

**EXTRATO HOMOLOGAÇÃO Nº 45/2016**

PREFEITURA MUNICIPAL DE IRINEOPOLIS

ESTADO DE SANTA CATARINA

PROCESSO LICITATORIO Nº. 45/2016

PREGÃO PRESENCIAL Nº. 15/2016

Expirado o prazo recursal, torna publico a HOMOLOGAÇÃO do processo licitatório em epigrafe e a adjudicação das empresas: CEK Informática Ltda; Eder Carlos dos Santos Batista ME; Fenix Informática e Telefonia Ltda; I9 Soluções Tecnológicas Ltda ME; Infoplan Ltda ME; Luiz Fernando Cunha Grenier ME; Nano Empreendimentos Ltda ME e Luis Kaminski ME.

Irineópolis, 31 de outubro de 2016.

Juliano Pozzi Pereira  
Prefeito Municipal

# Fundo Municipal de Saúde de Irineópolis

CNPJ 06.089.125/0001-16



Av. 22 de julho, 1080 – Centro - Cep 89440-000.  
Fone/Fax (47) 3625.1269 E-mail: [prefeitura@irineopolis.sc.gov.br](mailto:prefeitura@irineopolis.sc.gov.br)



## CONTRATO Nº 28/2016

### PROCESSO LICITATÓRIO N.º 07/2016 - FMS TOMADA DE PREÇOS Nº 01/2016

Contrato de Prestação de Serviços na Contratação de Empresa (Corretora e/ou seguradora), especializada para Prestação de Serviços na área de seguros de veículos que entre si celebram o Fundo Municipal de Saúde de Irineópolis e a empresa Gente Seguradora S/A.

O Fundo Municipal de Saúde de Irineópolis, Pessoa Jurídica de Direito Público Interno, situada na Avenida 22 de julho, nº 1080, centro, neste município de Irineópolis, estado de Santa Catarina, neste ato representado pela Sra. Giseli Kempinski, brasileira, solteira, no exercício do cargo de Gestora do Fundo Municipal de Saúde, residente e domiciliado a Avenida 22 de Julho, nº. 798, centro, neste município, inscrito no CPF nº 037.800.599-59, a seguir denominada Contratante, e de outro lado a empresa Gente Seguradora S/A, Pessoa Jurídica de Direito Privado, inscrita no CNPJ/MF sob n.º 90.180.605/0001-02 com sede a rua Marechal Floriano Peixoto, nº 450, Centro Histórico, Município de Porto Alegre, Estado do Rio Grande do Sul, CEP 90.020-060, neste ato representada pelo Sr. Marcelo Wais, sob o CPF nº 632.005.380-15 e RG nº 7009036166 SSP/RS, de ora em diante denominada de Contratada, acordam e ajustam firmar o presente contrato nos termos da lei n.º 8.666/93, de 21 de junho de 1993, e legislação pertinente, assim como pelas condições do Procedimento de Licitação nº 07/2016, modalidade Tomada de Preços para Compras e Serviços n.º 01/2016 (FMS), pelas cláusulas a seguir expressas, definidoras dos direitos, obrigações e responsabilidades das partes.

#### CLÁUSULA PRIMEIRA - OBJETO E PREÇOS

O presente contrato tem por objetivo a Contratação de Empresa (Corretora e/ou seguradora), especializada para Prestação de Serviços na área de seguros de veículos, para os veículos da frota da Secretaria Municipal de Saúde, conforme abaixo discriminado:

Item	Período	Descrição	Valor R\$
01	12 meses	Seguro de um veículo marca Fiat, modelo Uno Mille Economy Flex – placas MHF 8723, ano de fabricação/modelo 2009/2010, chassi nº. 9BD15802AA6264904, código Renavam 134145682, capacidade para 05 passageiros, 02 portas. Com validade de 01 ano (doze meses). Cobertura Compreensiva valor de mercado 100% tabela FIPE e franquias reduzidas. RCF – Responsabilidade Civil Facultativa, com danos materiais contra terceiros R\$ 300.000,00 (Trezentos mil reais), danos corporais R\$ 300.000,00 (Trezentos mil reais); Acidentes Pessoais de Passageiros – APP R\$ 10.000,00 (Dez mil reais) e Invalidez R\$ 10.000,00 (Dez mil reais). Sem perfil. Com assistência 24 horas e guincho. Cobertura de vidros, reparo ou troca de vidros (pára-brisa, laterais e traseiros). Bônus 1.	346,00
02	12 meses	Seguro de um veículo marca Fiat, modelo Uno Mille Economy Flex – placas MHF 8903, ano de fabricação/modelo 2009/2010, chassi nº. 9BD15802AA6265898, código Renavam 134144724, capacidade para 05 passageiros, 02 portas. Com validade de 01 ano (doze meses). Cobertura Compreensiva valor de mercado 100% tabela FIPE e franquias reduzidas. RCF – Responsabilidade Civil Facultativa, com danos materiais contra terceiros R\$ 300.000,00 (Trezentos mil reais), danos corporais R\$ 300.000,00 (Trezentos mil reais); Acidentes Pessoais de Passageiros – APP R\$ 10.000,00 (Dez mil reais) e Invalidez R\$ 10.000,00 (Dez mil reais). Sem perfil. Com assistência 24 horas e guincho. Cobertura de vidros, reparo ou troca de vidros (pára-brisa, laterais e traseiros). Bônus 1.	346,00
03	12 meses	Seguro de um veículo Marca Fiat, modelo Uno Mille Fire Flex – placas MEA 6428, ano de fabricação/modelo 2005/2006, chassi nº. 9BD15802764766566, CODIGO Renavam 867052856, capacidade para 05 passageiros, 04 portas. Com validade de 01 ano (doze meses). Cobertura Compreensiva valor de mercado 100% tabela FIPE e franquias reduzidas. RCF – Responsabilidade Civil Facultativa, com danos materiais	346,00

# Fundo Municipal de Saúde de Irineópolis

CNPJ 06.089.125/0001-16

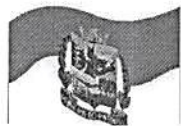

Av. 22 de julho, 1080 – Centro - Cep 89440-000.  
Fone/Fax (47) 3625.1269 E-mail: [prefeitura@irineopolis.sc.gov.br](mailto:prefeitura@irineopolis.sc.gov.br)

Prefeitura Mun. de Irineópolis  
Estado de Santa Catarina

Fl. nº 396

Comissão Permanente de Licitação

		contra terceiros R\$ 300.000,00 (Trezentos mil reais), danos corporais R\$ 300.000,00 (Trezentos mil reais); Acidentes Pessoais de Passageiros – APP R\$ 10.000,00 (Dez mil reais) e Invalidez R\$ 10.000,00 (Dez mil reais). Sem perfil. Com assistência 24 horas e guincho. Cobertura de vidros, reparo ou troca de vidros (pára-brisa, laterais e traseiros). Bônus 1.	
04	12 meses	Seguro de um veículo marca Fiat, modelo Ducato Mult Jaedi T – placas MFY 8382, ano de fabricação/modelo 2006/2006, chassi nº. 93W245H3362006081, CODIGO Renavam 878977716, capacidade para 13 passageiros, 04 portas. Com validade de 01 ano (doze meses). Cobertura Compreensiva valor de mercado 100% tabela FIPE e franquia reduzida. RCF – Responsabilidade Civil Facultativa, com danos materiais contra terceiros R\$ 300.000,00 (Trezentos mil reais), danos corporais R\$ 300.000,00 (Trezentos mil reais); Acidentes Pessoais de Passageiros – APP R\$ 25.000,00 (Vinte e cinco mil reais) Invalidez R\$ 25.000,00 (Vinte e cinco mil reais) e Cobertura de DMH (Despesas Médicas Hospitalares) R\$ 6.000,00 (Seis mil reais). Sem perfil. Com assistência 24 horas e guincho. Cobertura de vidros, reparo ou troca de vidros (pára-brisa, laterais e traseiros). Bônus 1.	577,00
05	12 meses	Seguro de um veículo marca Iveco Fiat, modelo Daily 4912 Van (Ambulância) – placas MEH 0558, ano de fabricação/modelo 2004/2004, chassi nº. 93ZC4980148313980, Código Renavam 876200285, capacidade para 2,9 toneladas, 04 portas. Com validade de 01 ano (doze meses). Cobertura Compreensiva valor de mercado 100% tabela FIPE e franquia reduzida. RCF – Responsabilidade Civil Facultativa, com danos materiais contra terceiros R\$ 300.000,00 (Trezentos mil reais), danos corporais R\$ 300.000,00 (Trezentos mil reais); Acidentes Pessoais de Passageiros – APP R\$ 25.000,00 (Vinte e cinco mil reais) Invalidez R\$ 25.000,00 (Vinte e cinco mil reais) e Cobertura de DMH (Despesas Médicas Hospitalares) R\$ 6.000,00 (Seis mil reais). Sem perfil. Com assistência 24 horas e guincho. Cobertura de vidros, reparo ou troca de vidros (pára-brisa, laterais e traseiros). Bônus 1.	1.675,00
06	12 meses	Seguro de um veículo marca Fiat, modelo Uno Mille Fire Flex – placas MEA 6538, ano de fabricação/modelo 2005/2006, chassi nº. 9BD15802764765604, Código Renavam 867053160, capacidade para 05 passageiros, 02 portas. Com validade de 01 ano (doze meses). Cobertura Compreensiva valor de mercado 100% tabela FIPE e franquia reduzida. RCF – Responsabilidade Civil Facultativa, com danos materiais contra terceiros R\$ 300.000,00 (Trezentos mil reais), danos corporais R\$ 300.000,00 (Trezentos mil reais); Acidentes Pessoais de Passageiros – APP R\$ 10.000,00 (Dez mil reais) e Invalidez R\$ 10.000,00 (Dez mil reais). Sem perfil. Com assistência 24 horas e guincho. Cobertura de vidros, reparo ou troca de vidros (pára-brisa, laterais e traseiros). Bônus 1.	346,00
07	12 meses	Seguro de um veículo marca Fiat, modelo Uno 1.6 – placas LXS 0569, ano de fabricação/modelo 1995/1996, chassi nº. 9BD146065s5592499, código Renavam 642551855, capacidade para 05 passageiros, 02 portas. Com validade de 01 ano (doze meses). Cobertura Compreensiva valor de mercado 100% tabela FIPE e franquia reduzida. RCF – Responsabilidade Civil Facultativa, com danos materiais contra terceiros R\$ 300.000,00 (Trezentos mil reais), danos corporais R\$ 300.000,00 (Trezentos mil reais); Acidentes Pessoais de Passageiros – APP R\$ 10.000,00 (Dez mil reais) e Invalidez R\$ 10.000,00 (Dez mil reais). Sem perfil. Com assistência 24 horas e guincho. Cobertura de vidros, reparo ou troca de vidros (pára-brisa, laterais e traseiros). Bônus 1.	346,00
08	2 meses	Seguro de um veículo marca Fiat, modelo Ducato MC Rontanamb – placas MID 7768, ano de fabricação/modelo 2010/2011, chassi nº. 93W245G34B2055641, Código Renavam 274364492, capacidade para 07 passageiros, 04 portas. Com validade de 01 ano (doze meses). Cobertura Compreensiva valor de mercado 100% tabela FIPE e franquia reduzida. RCF – Responsabilidade Civil Facultativa, com danos materiais contra terceiros R\$ 300.000,00 (Trezentos mil reais), danos corporais R\$ 300.000,00 (Trezentos mil reais); Acidentes Pessoais de Passageiros – APP R\$ 25.000,00 (Vinte e cinco mil reais) Invalidez R\$ 25.000,00 (Vinte e cinco mil reais) e Cobertura de DMH (Despesas Médicas Hospitalares) R\$ 6.000,00 (Seis mil reais).	1.675,00

# Fundo Municipal de Saúde de Irineópolis

CNPJ 06.089.125/0001-16



Av. 22 de julho, 1080 – Centro - Cep 89440-000.  
Fone/Fax (47) 3625.1269 E-mail: [prefeitura@irineopolis.sc.gov.br](mailto:prefeitura@irineopolis.sc.gov.br)

Prefeitura Mun. de Irineópolis  
Estado de Santa Catarina  
Fl. nº 397  
Comissão Permanente de Licitação

		Sem perfil. Com assistência 24 horas e guincho. Cobertura de vidros, reparo ou troca de vidros (para-brisa, laterais e traseiros). Bônus 1.	
09	12 meses	Seguro de um veículo marca Fiat, modelo Ducato Adapta Ambulância - placas MHV 7015, ano de fabricação/modelo 2010/2011, chassi nº. 93W245H34B2053300, código Renavam 204651611, capacidade para 06 passageiros, 04 portas. Cobertura Compreensiva valor de mercado 100% tabela FIPE e franquia reduzida. RCF – Responsabilidade Civil Facultativa, com danos materiais contra terceiros R\$ 300.000,00 (Trezentos mil reais), danos corporais R\$ 300.000,00 (Trezentos mil reais); Acidentes Pessoais de Passageiros – APP R\$ 25.000,00 (Vinte e cinco mil reais) Invalidez R\$ 25.000,00 (Vinte e cinco mil reais) e Cobertura de DMH (Despesas Médicas Hospitalares) R\$ 6.000,00 (Seis mil reais). Sem perfil. Com assistência 24 horas e guincho. Cobertura de vidros, reparo ou troca de vidros (para-brisa, laterais e traseiros). Bônus 1.	1.675,00
10	12 meses	Seguro de um veículo marca Fiat, modelo Uno Mille Way Economy – placas MKC 2773, ano de fabricação/modelo 2012/2013, chassi nº. 9BD15844AD6719016, código Renavam 468064621, capacidade para 05 passageiros, 04 portas. Com validade de 01 ano (doze meses). Cobertura Compreensiva valor de mercado 100% tabela FIPE e franquia reduzida. RCF – Responsabilidade Civil Facultativa, com danos materiais contra terceiros R\$ 300.000,00 (Trezentos mil reais), danos corporais R\$ 300.000,00 (Trezentos mil reais); Acidentes Pessoais de Passageiros – APP R\$ 10.000,00 (Dez mil reais) e Invalidez R\$ 10.000,00 (Dez mil reais). Sem perfil. Com assistência 24 horas e guincho. Cobertura de vidros, reparo ou troca de vidros (para-brisa, laterais e traseiros). Bônus 1.	346,00
11	12 meses	Seguro de um veículo marca Fiat, modelo Uno Mille Way Economy – placas MKC 2713, ano de fabricação/modelo 2012/2013, chassi nº. 9BD15844AD6718912, código Renavam 468063757, capacidade para 05 passageiros, 04 portas. Com validade de 01 ano (doze meses). Cobertura Compreensiva valor de mercado 100% tabela FIPE e franquia reduzida. RCF – Responsabilidade Civil Facultativa, com danos materiais contra terceiros R\$ 300.000,00 (Trezentos mil reais), danos corporais R\$ 300.000,00 (Trezentos mil reais); Acidentes Pessoais de Passageiros – APP R\$ 10.000,00 (Dez mil reais) e Invalidez R\$ 10.000,00 (Dez mil reais). Sem perfil. Com assistência 24 horas e guincho. Cobertura de vidros, reparo ou troca de vidros (para-brisa, laterais e traseiros). Bônus 1.	346,00
12	12 meses	Seguro de um veículo marca Fiat Doblo Attractiv 1.4 – placas MJM 7654, ano de fabricação/modelo 2012/2012, chassi nº. 9BD119707D1094536, código Renavam 471296490, capacidade para 07 passageiros, 04 portas. Com validade de 01 ano (doze meses). Cobertura Compreensiva valor de mercado 100% tabela FIPE e franquia reduzida. RCF – Responsabilidade Civil Facultativa, com danos materiais contra terceiros R\$ 300.000,00 (Trezentos mil reais), danos corporais R\$ 300.000,00 (Trezentos mil reais); Acidentes Pessoais de Passageiros – APP R\$ 25.000,00 (Vinte e cinco mil reais) Invalidez R\$ 25.000,00 (Vinte e cinco mil reais) e Cobertura de DMH (Despesas Médicas Hospitalares) R\$ 6.000,00 (Seis mil reais). Sem perfil. Com assistência 24 horas e guincho. Cobertura de vidros, reparo ou troca de vidros (para-brisa, laterais e traseiros). Bônus 0. Bônus 1.	361,00
13	12 meses	Seguro de um veículo marca VW modelo Quantum – placas MBW 0029, ano de fabricação/modelo 2000/2001, chassi nº. 9BWBC13X51P001416, código Renavam 747394350, capacidade para 05 passageiros, 04 portas. Com validade de 01 ano (doze meses). Cobertura Compreensiva valor de mercado 100% tabela FIPE e franquia reduzida. RCF – Responsabilidade Civil Facultativa, com danos materiais contra terceiros R\$ 300.000,00 (Trezentos mil reais), danos corporais R\$ 300.000,00 (Trezentos mil reais); Acidentes Pessoais de Passageiros – APP R\$ 10.000,00 (Dez mil reais) e Invalidez R\$ 10.000,00 (Dez mil reais). Sem perfil. Com assistência 24 horas e guincho. Cobertura de vidros, reparo ou troca de vidros (para-brisa, laterais e traseiros). Bônus 1.	346,00
14	12 meses	Seguro de um veículo marca Fiat, modelo Uno Mille Way Economy – placas MLB 3468, ano de fabricação/modelo 2012/2013, chassi nº.9BD15844AD6787694, código	346,00

# Fundo Municipal de Saúde de Irineópolis

CNPJ 06.089.125/0001-16



Av. 22 de julho, 1080 – Centro - Cep 89440-000.  
Fone/Fax (47) 3625.1269 E-mail: [prefeitura@irineopolis.sc.gov.br](mailto:prefeitura@irineopolis.sc.gov.br)

Prefeitura Mun. de Irineópolis  
Estado de Santa Catarina  
Fl. nº 398  
Comissão Permanente de Licitação

		Renavam 504529030, capacidade para 05 passageiros, 04 portas. Com validade de 01 ano (doze meses). Cobertura Compreensiva valor de mercado 100% tabela FIPE e franquia reduzida. RCF – Responsabilidade Civil Facultativa, com danos materiais contra terceiros R\$ 300.000,00 (Trezentos mil reais), danos corporais R\$ 300.000,00 (Trezentos mil reais); Acidentes Pessoais de Passageiros – APP R\$ 10.000,00 (Dez mil reais) e Invalidez R\$ 10.000,00 (Dez mil reais). Sem perfil. Com assistência 24 horas e guincho. Cobertura de vidros, reparo ou troca de vidros (pára-brisa, laterais e traseiros). Bônus 1.	
15	12 meses	Seguro de um veículo marca Fiat, modelo Ducato Greencar MO1 – placas MKV 9096, ano de fabricação/modelo 2012/2013, chassi nº. 93W245H34D2103187, Código Renavam 490783864, capacidade para 13 passageiros, 04 portas. Com validade de 01 ano (doze meses). Cobertura Compreensiva valor de mercado 100% tabela FIPE e franquia reduzida. RCF – Responsabilidade Civil Facultativa, com danos materiais contra terceiros R\$ 300.000,00 (Trezentos mil reais), danos corporais R\$ 300.000,00 (Trezentos mil reais); Acidentes Pessoais de Passageiros – APP R\$ 25.000,00 (Vinte e cinco mil reais) Invalidez R\$ 25.000,00 (Vinte e cinco mil reais) e Cobertura de DMH (Despesas Médicas Hospitalares) R\$ 6.000,00 (Seis mil reais). Sem perfil. Com assistência 24 horas e guincho. Cobertura de vidros, reparo ou troca de vidros (pára-brisa, laterais e traseiros). Bônus 1.	667,00
16	12 meses	Seguro de um veículo marca Renault, modelo Kangoo RN 1.6 – placas MDC 5192, ano de fabricação/modelo 2001/2001, chassi nº. 8ª1KCOO351L229339, Código Renavam 782082645, capacidade para 05 passageiros, 04 portas. Com validade de 01 ano (doze meses). Cobertura Compreensiva valor de mercado 100% tabela FIPE e franquia reduzida. RCF – Responsabilidade Civil Facultativa, com danos materiais contra terceiros R\$ 300.000,00 (Trezentos mil reais), danos corporais R\$ 300.000,00 (Trezentos mil reais); Acidentes Pessoais de Passageiros – APP R\$ 10.000,00 (Dez mil reais) e Invalidez R\$ 10.000,00 (Dez mil reais). Sem perfil. Com assistência 24 horas e guincho. Cobertura de vidros, reparo ou troca de vidros (pára-brisa, laterais e traseiros). Bônus 1.	461,00
17	12 meses	Seguro de um veículo marca GM, modelo Celta – placas MBO 8003, ano de fabricação/modelo 2002/2002, chassi nº. 9BGRD08Z028158798, Código Renavam 781840945, capacidade para 05 passageiros, 02 portas. Com validade de 01 ano (doze meses). Cobertura Compreensiva valor de mercado 100% tabela FIPE e franquia reduzida. RCF – Responsabilidade Civil Facultativa, com danos materiais contra terceiros R\$ 300.000,00 (Trezentos mil reais), danos corporais R\$ 300.000,00 (Trezentos mil reais); Acidentes Pessoais de Passageiros – APP R\$ 10.000,00 (Dez mil reais) e Invalidez R\$ 10.000,00 (Dez mil reais). Sem perfil. Com assistência 24 horas e guincho. Cobertura de vidros, reparo ou troca de vidros (pára-brisa, laterais e traseiros). Bônus 1.	346,00
18	12 meses	Seguro de um veículo marca FIAT, modelo Uno Mille Way Economy – placas MKG 0345, ano de fabricação/modelo 2013/2013, chassi nº. 9BD15844AD6861239, Código Renavam 558838332, capacidade para 05 passageiros, 02 portas. Com validade de 01 ano (doze meses). Cobertura Compreensiva valor de mercado 100% tabela FIPE e franquia reduzida. RCF – Responsabilidade Civil Facultativa, com danos materiais contra terceiros R\$ 300.000,00 (Trezentos mil reais), danos corporais R\$ 300.000,00 (Trezentos mil reais); Acidentes Pessoais de Passageiros – APP R\$ 10.000,00 (Dez mil reais) e Invalidez R\$ 10.000,00 (Dez mil reais). Sem perfil. Com assistência 24 horas e guincho. Cobertura de vidros, reparo ou troca vidros (pára-brisa, laterais e traseiros). Bônus 1.	346,00
19	12 meses	Seguro de um veículo marca FIAT, modelo Uno Mille Way economy – placas MKG 0285, ano de fabricação/modelo 2013/2013, chassi nº. 9BD15844AD6861154, Código Renavam 558837409, capacidade para 05 passageiros, 02 portas. Com validade de 01 ano (doze meses). Cobertura Compreensiva valor de mercado 100% tabela FIPE e franquia reduzida. RCF – Responsabilidade Civil Facultativa, com danos materiais contra terceiros R\$ 300.000,00 (Trezentos mil reais), danos corporais R\$ 300.000,00 (Trezentos mil reais); Acidentes Pessoais de Passageiros – APP R\$	346,00

# Fundo Municipal de Saúde de Irineópolis

CNPJ 06.089.125/0001-16



Av. 22 de julho, 1080 – Centro - Cep 89440-000.  
Fone/Fax (47) 3625.1269 E-mail: [prefeitura@irineopolis.sc.gov.br](mailto:prefeitura@irineopolis.sc.gov.br)

Prefeitura Mun. de Irineópolis  
Estado de Santa Catarina

Fl. nº 399

Comissão Permanente de Licitação

		10.000,00 (Dez mil reais) e Invalidez R\$ 10.000,00 (Dez mil reais). Sem perfil. Com assistência 24 horas e guincho. Cobertura de vidros, reparo ou troca de vidros (pára-brisa, laterais e traseiros). Bônus 1.	
20	12 meses	Seguro de um veículo marca FIAT, modelo Uno Mille Way Economy – Placas MKG 0425, ano de fabricação/modelo 2013/2013, chassi nº. 9BD15844AD6862575, Código Renavam 558839487, capacidade para 05 passageiros, 02 portas. Com validade de 01 ano (doze meses). Cobertura Compreensiva valor de mercado 100% tabela FIPE e franquia reduzida. RCF – Responsabilidade Civil Facultativa, com danos materiais contra terceiros R\$ 300.000,00 (Trezentos mil reais), danos corporais R\$ 300.000,00 (Trezentos mil reais); Acidentes Pessoais de Passageiros – APP R\$ 10.000,00 (Dez mil reais) e Invalidez R\$ 10.000,00 (Dez mil reais). Sem perfil. Com assistência 24 horas e guincho. Cobertura de vidros, reparo ou troca de vidros (pára-brisa, laterais e traseiros). Bônus 1.	346,00
21	12 meses	Seguro de veículo marca FIAT, modelo Grand Siena Essence 1.6 – Placas MLF 1739, ano de fabricação/modelo 2014/2015, chassi nº 9BD197163F3234311, Código Renavam 1025420617, capacidade para 05 passageiros, 04 portas. Com validade de 01 ano (doze meses). Cobertura Compreensiva valor de mercado 100% tabela FIPE e franquia reduzida. RCF – Responsabilidade Civil Facultativa, com danos materiais contra terceiros R\$ 300.000,00 (Trezentos mil reais), danos corporais R\$ 300.000,00 (Trezentos mil reais); Acidentes Pessoais de Passageiros – APP R\$ 5.000,00 (Cinco mil reais) e Invalidez R\$ 5.000,00 (Cinco mil reais). Sem perfil. Com assistência 24 horas e guincho. Cobertura de vidros, reparo ou troca de vidros (pára-brisa, laterais e traseiros). Bônus 1.	376,00
22	12 meses	Seguro de veículo marca FIAT, modelo Doblô Adventure Locker 1.8 – Placas MMD 4825, ano de fabricação/modelo 2014/2014, chassi nº 9BD119409E1118182, Código do Renavam 1010498255, capacidade para 06 passageiros, 04 portas. Com validade de 01 ano (doze meses). Cobertura Compreensiva valor de mercado 100% tabela FIPE e franquia reduzida. RCF – Responsabilidade Civil Facultativa, com danos materiais contra terceiros R\$ 300.000,00 (Trezentos mil reais), danos corporais R\$ 300.000,00 (Trezentos mil reais); Acidentes Pessoais de Passageiros – APP R\$ 10.000,00 (Dez mil reais) e Invalidez R\$ 10.000,00 (Dez mil reais). Sem perfil. Com assistência 24 horas e guincho. Cobertura de vidros, reparo ou troca de vidros (pára-brisa, laterais e traseiros). Bônus 1.	486,00
23	12 meses	Seguro de veículo marca FIAT, modelo Doblô Adventure Locker 1.8 – Placas MMD 4965, ano de fabricação/modelo 2014/2014, chassi nº 9BD119409E1118465, Código do Renavam 1010500675, capacidade para 06 passageiros, 04 portas. Com validade de 01 ano (doze meses). Cobertura Compreensiva valor de mercado 100% tabela FIPE e franquia reduzida. RCF – Responsabilidade Civil Facultativa, com danos materiais contra terceiros R\$ 300.000,00 (Trezentos mil reais), danos corporais R\$ 300.000,00 (Trezentos mil reais); Acidentes Pessoais de Passageiros – APP R\$ 10.000,00 (Dez mil reais) e Invalidez R\$ 10.000,00 (Dez mil reais). Sem perfil. Com assistência 24 horas e guincho. Cobertura de vidros, reparo ou troca de vidros (pára-brisa, laterais e traseiros). Bônus 1.	486,00
<b>TOTAL RS</b>			<b>12.937,00</b>

2.2. Para todos os veículos deverá a empresa oferecer a garantia de:

- Cobertura básica: compreensiva, indenização integral, roubo e incêndio, socorro e salvamento.

2.3. Os veículos já segurados por frota tem seu vencimento em 31/10/2016, sendo que a empresa vencedora do certame deverá emitir apólice a partir desta data, com vigência de 12 meses.

**Parágrafo Unico** - Pela prestação dos referidos serviços, objeto ora contratado, a **CONTRATANTE**, pagará a **CONTRATADA**, o valor total de **R\$ 12.937,00 (doze mil novecentos e trinta e sete reais)**.

## CLÁUSULA SEGUNDA - CONDIÇÕES DE PAGAMENTO





# Fundo Municipal de Saúde de Irineópolis

CNPJ 06.089.125/0001-16

Av. 22 de julho, 1080 – Centro - Cep 89440-000.  
Fone/Fax (47) 3625.1269 E-mail: [prefeitura@irineopolis.sc.gov.br](mailto:prefeitura@irineopolis.sc.gov.br)



O pagamento será efetuado em 03 parcelas sendo a primeira no prazo máximo 30 (trinta) dias consecutivos após a assinatura do contrato, emissão do respectivo documento fiscal e entrega da apólice. No documento fiscal deverá ser discriminando o objeto licitado (com indicação expressa do item segurado), o mês referente à prestação dos serviços, o número do processo licitatório e o número do contrato que a originou.

## CLÁUSULA TERCEIRA - REGIME DE EXECUÇÃO

A execução do presente Contrato dar-se-á sob a forma direta, não podendo a contratada, de forma alguma, sem anuência do contratante, sub-rogar seus direitos e obrigações a terceiros.

## CLÁUSULA QUARTA – REAJUSTE

Não haverá reajuste, nem atualização de valores, exceto na ocorrência de fato que justifique a aplicação da alínea “d”, do inciso II, do artigo 65, da Lei n. 8.666, de 21 de junho de 1993, consolidada, durante a vigência do Contrato. Se o prazo de vigência for prorrogado, caso seja de interesse da Prefeitura Municipal, conforme determina o artigo 57, inciso II, da Lei nº 8.666/93, consolidada, o preço pelo qual será contratado o objeto da presente licitação, somente será reajustado a cada 12 (doze) meses, pela variação do IGP-M (Índice Geral de Preços ao Consumidor), entre o mês da data base e o mês do reajuste, calculado e divulgado mensalmente pela Fundação Getúlio Vargas, tendo-se como data base o mês da assinatura do contrato, tendo-se como data base a da assinatura do contrato.

**PARÁGRAFO ÚNICO** - No caso de extinção do IGP-M adotar-se-á índice que reflita a perda financeira do período considerado, nos termos dos arts. 40, XIV, “c” e 55, III, da Lei Federal 8.666/93, e suas posteriores alterações.

## CLÁUSULA QUINTA – ACOMPANHAMENTO E FISCALIZAÇÃO

A fiscalização da execução do objeto deste contrato e controle referente à qualidade dos serviços será de competência e responsabilidade da Secretaria Municipal da Saúde, através do SERVIDOR Jose Osnir Cardoso, Diretor do Departamento Financeiro da Secretaria de Saúde, a quem caberá verificar se estão sendo cumpridos o termos deste Contrato.

## CLÁUSULA SEXTA - CRÉDITO PELO QUAL OCORRERÁ A DESPESA

Para cobrir a despesa decorrente da execução do objeto deste Contrato, serão empregadas as seguintes dotações orçamentárias:

- Projeto Atividade 2031 – Manutenção de Ações de Serviços Públicos em Saúde - 3.3.90.00.00.00.00.00.0251 (6) – Aplicações Diretas.
- Projeto Atividade 2037 – Manutenção do SAMU - 3.3.90.00.00.00.00.00.0251 (53) – Aplicações Diretas.
- Projeto Atividade 2037 – Manutenção do SAMU - 3.3.90.00.00.00.00.00.0252 (54) – Aplicações Diretas.
- Projeto Atividade 2039 – Manutenção do Programa de Vigilância Sanitária - 3.3.90.00.00.00.00.00.0218 (59) – Aplicações Diretas.
- Projeto Atividade 2039 – Manutenção do Programa de Vigilância Sanitária - 3.3.90.00.00.00.00.00.0251 (60) – Aplicações Diretas.
- Projeto Atividade 2040 – Manutenção do Programa de Vigilância Epidemiológica Ambiental em Saúde - 3.3.90.00.00.00.00.00.0217 (64) – Aplicações Diretas.

## CLÁUSULA SETIMA – RESCISÃO

A inexecução total ou parcial do Contrato enseja a sua rescisão, com as conseqüências contratuais e as previstas em Lei ou regulamento de acordo com os Arts. 77 a 80 da Lei n.º 8.666, de 21 de junho de 1993 consolidada.

## CLÁUSULA OITAVA – VIGÊNCIA DO CONTRATO

A vigência do presente certame será a partir do dia 01 de novembro de 2016 até 31 de outubro de 2017, podendo ser prorrogado nos termos do artigo 57 da Lei 8.666/93.



# Fundo Municipal de Saúde de Irineópolis

CNPJ 06.089.125/0001-16

Av. 22 de julho, 1080 – Centro - Cep 89440-000.  
Fone/Fax (47) 3625.1269 E-mail: [prefeitura@irineopolis.sc.gov.br](mailto:prefeitura@irineopolis.sc.gov.br)

Prefeitura Mun. de Irineópolis  
Estado de Santa Catarina

Fl. nº 401

Comissão Permanente de Licitação

## CLÁUSULA NONA - OBRIGAÇÕES DO FUNDO MUNICIPAL DE SAÚDE

O Fundo Municipal de Saúde de Irineópolis por seus responsáveis, fornecerá informações úteis, boas e necessárias, a perfeita execução do objeto deste Contrato, bem como, efetuarão o respectivo pagamento na data e condições aqui estabelecidas.

## CLÁUSULA DÉCIMA - OBRIGAÇÕES DA CONTRATADA

**PARÁGRAFO PRIMEIRO** – a contratada, por seus funcionários ou pessoal contratado, obriga-se a executar a prestação dos serviços nas condições estipuladas neste Contrato, em conformidade com a legislação vigente e com as normas estabelecidas da Secretaria de Saúde, bem como é de sua inteira responsabilidade as obrigações trabalhistas decorrentes da execução do presente Contrato, ficando o Contratante isento de qualquer vínculo empregatício com os mesmos, inclusas as sociais, bem como todas as obrigações tributárias e acessórias decorrentes do cumprimento do Contrato.

**PARÁGRAFO SEGUNDO** – a contratada assumirá responsabilidade integral pela adequada prestação dos serviços, objeto deste Contrato, bem como quaisquer danos causados aos pacientes atendidos ou a terceiros, vindo a responder administrativa, civil e criminalmente por todos os atos praticados durante os atendimentos.

**PARÁGRAFO TERCEIRO** - a contratada se obriga a facilitar todas as atividades de fiscalização e vistoria na prestação dos serviços, cabendo fornecer as informações e demais elementos necessários.

**PARÁGRAFO QUARTO** – a contratada obriga-se manter, durante toda a execução do Contrato, em compatibilidade com as obrigações por ele assumidas, sob pena de rescisão do Contrato por não cumprimento do mesmo.

**PARÁGRAFO QUINTO** – a contratada fica terminantemente proibida de realizar cobrança por procedimentos realizados, sendo esse, motivo justo para rescisão contratual e aplicação de correspondente multa.

## CLÁUSULA DÉCIMA PRIMEIRA - DIREITOS DO FUNDO MUNICIPAL DE SAÚDE

Nos termos da Legislação, o Fundo Municipal de Saúde de Irineópolis, pode exigir, a qualquer tempo, a sub-rogação do Contrato, no seu todo ou em parte a si próprio ou a quem determinar caso a execução não seja comprovadamente a do Edital de Tomada de Preços n.º 01/2016, PROCESSO LICITATÓRIO N.º 07/2016, indenizando a Contratada pelos serviços até então prestados.

## CLÁUSULA DÉCIMA SEGUNDA - VINCULAÇÃO AO EDITAL

Este Contrato vincula-se ao Edital de Tomada de Preços n.º 01/2016, PROCESSO LICITATÓRIO N.º 07/2016, para todos os efeitos legais e jurídicos, aqueles consignados na Lei n.º 8.666/93 consolidada, com as alterações posteriores, especialmente nas dúvidas, contradições e omissões.

## CLÁUSULA DÉCIMA TERCEIRA – SANÇÕES ADMINISTRATIVAS PARA O CASO DE INADIMPLEMENTO CONTRATUAL

Pela inexecução total ou parcial do Contrato, a CONTRATANTE, poderá, garantida a previa defesa, aplicar à CONTRATADA, as sanções previstas nos artigos 86 e 87 da Lei 8.666/93 e suas alterações, sendo que em caso de multa esta corresponderá a 10% (dez por cento) sobre o valor total do contrato.

## CLÁUSULA DÉCIMA QUARTA – CONDIÇÕES DE HABILITAÇÃO

A contratada se obriga a manter durante a vigência contratual, as condições de habilitação e qualificação exigidas na licitação que lhe deu origem, sob pena de motivo justo para rescisão e aplicação de penalidades.



# Fundo Municipal de Saúde de Irineópolis

CNPJ 06.089.125/0001-16

Av. 22 de julho, 1080 – Centro - Cep 89440-000.  
Fone/Fax (47) 3625.1269 E-mail: [prefeitura@irineopolis.sc.gov.br](mailto:prefeitura@irineopolis.sc.gov.br)

Prefeitura Mun. de Irineópolis Estado de Santa Catarina Fl. nº <u>402</u> Comissão Permanente de Licitação
---------------------------------------------------------------------------------------------------------------------

## CLÁUSULA DÉCIMA QUINTA – RECURSOS ADMINISTRATIVOS

Da penalidade aplicada caberá recurso, no prazo de 05 (cinco) dias úteis da notificação, à autoridade superior àquela que aplicou a sanção, ficando sobrestada a mesma até o julgamento do pleito.

## CLÁUSULA DÉCIMA SEXTA – ALTERAÇÕES

Este contrato poderá ser alterado, nos casos previstos pelo disposto no Art. 65 da Lei n. 8.666 de 21 de junho de 1993, sempre através de Termo Aditivo, numerado em ordem crescente.

## CLÁUSULA DÉCIMA SÉTIMA - LEGISLAÇÃO APLICÁVEL

O presente Instrumento contratual rege-se pelas disposições expressas na Lei 8.666/93, de 21 de junho de 1993 e suas posteriores alterações, e pelos Preceitos de Direito Público, aplicando-se-lhe supletivamente os princípios da Teoria Geral dos Contratos e as disposições do Direito Privado.

## CLÁUSULA DÉCIMA OITAVA - TRANSMISSÃO DE DOCUMENTOS

A troca eventual de documentos e cartas entre o CONTRATANTE e a CONTRATADA, será feita através de Protocolo. Nenhuma outra forma será considerada como prova de entrega de documentos ou cartas.

## CLÁUSULA DÉCIMA NONA - DOS CASOS OMISSOS

Os casos omissos serão resolvidos à luz da Lei n.º 8.666/93 e suas alterações, e dos Princípios Gerais de Direito.

## CLÁUSULA VIGÉSIMA - DA PUBLICIDADE

Uma vez firmado, o presente contrato terá seu extrato publicado no Órgão Oficial do Município, pela CONTRATANTE, dando-se cumprimento ao disposto no Artigo 61, parágrafo 1º da Lei n.º 8.666/93.

## CLÁUSULA VIGÉSIMA PRIMEIRA - DO FORO

Fica eleito o Foro da Comarca de Porto União - SC, para dirimir questões decorrentes deste contrato, com renúncia expressa aos demais, sem prejuízo do inciso X do artigo 29 da Constituição Federal, com a redação introduzida pela Emenda Constitucional n. 19/98.

E, para que este Contrato passe a produzir seus jurídicos e legais efeitos, leva a chancela das partes, em 04 (quatro) vias de igual teor e forma, na presença das testemunhas que também o firmam.

Irineópolis (SC), 27 de outubro de 2016.

Fundo Municipal de Saúde de Irineópolis  
Giseli Kempinski

GENTE SEGURADORA S/A  
MARCELO WAIS

Testemunhas:

Nome: Gessica Greschechen  
CPF: 072.218.599-57

Nome: Valdir Marafigo  
CPF: 017.851.289-30