

Danielle Cristina da Silva e Filhos Ltda
CNPJ 09.224.964/0001-98 INSCRIÇÃO ESTADUAL 90.424.148-21
Fone/Fax: 42 3532-7301 E-mail: danielles1@hotmail.com

CREDENCIAMENTO



Travessa José Magnani nº 21 - Centro - CEP 83.900-000
São Mateus do Sul - Paraná

TABELIONATO SCHRAMM

São Mateus do Sul - PR - (42) 3532-1431

A presente cópia conferida com o original apresentado e por mim conferida. São Mateus do Sul, 02 de Julho de 2014.

WALKIRIA SCHRAMM MADALENY

CPF: 030.900.000-00

DANIELLE CRISTINA DA SILVA & FILHOS LTDA - EPP.

CNPJ: 09.224.964/0001-98

CONTRATO SOCIAL POR TRANSFORMAÇÃO DE EMPRESÁRIO

DANIELLE CRISTINA DA SILVA, brasileira, natural da União da Vitória/Pr, solteira, nascida aos 18 de Fevereiro de 1981, empresária, inscrita no CPF sob nº 037.130.709-03, RG nº 76523266 SSP/PR, residente e domiciliada a Travessa José Magnani, nº. 21, Centro, Cidade de São Mateus do Sul, Estado do Paraná, CEP 83.900-000, empresário com sede a Rua João Gabriel Martins, 2093, Centro, São Mateus do Sul, Pr, inscrito na Junta Comercial do Estado do Paraná, sob o NIRE 41106207419 e no CNPJ sob o nº. 09.224.964/0001-98, fazendo o uso do que permite o § 3º, do artigo 968, da Lei nº. 10.406/2002, com a redação alterada pelo artigo 10, da Lei Complementar nº. 128, de 19.12.2008, ora transforma seu registro de **EMPRESÁRIA** em **SOCIEDADE EMPRESÁRIA**, uma vez que admitiu o sócio **PEDRO HENRIQUE MOREIRA DE CASTILHO**, natural de Porto União/SC, brasileiro, estudante, menor impúbere, inscrito no CPF sob o nº. 089.856.849-81, RG nº. 5.731.306 SSP/SC, nascido aos 15 de Janeiro de 2002, residente e domiciliado a Travessa José Magnani, nº. 21, Centro, Cidade de São Mateus do Sul, Estado do Paraná, CEP 83.900-000 neste ato representado por sua mãe, **DANIELLE CRISTINA DA SILVA**, acima qualificada, passando a constituir o tipo jurídico **SOCIEDADE LIMITADA**, a qual se regerá, doravante, pelo presente **CONTRATO SOCIAL**, ao qual se obrigam mutuamente todos os sócios.

CERTIFICADO que o Selo de Autenticidade de Ato foi afixado na última folha do documento entregue para a parte. Dou fé. Tabelionato Schramm São Mateus do Sul - PR

Cláusula I – CAPITAL SOCIAL

O capital social é de R\$ 100.000,00 (cem mil reais), divididos em 100.000 (cem mil) quotas de R\$ 1,00 (um real) cada uma, formado por R\$ 100.000,00 (cem mil reais) em moeda corrente do País.

O capital social é elevado em R\$ 150.000,00 (cento e cinquenta mil reais) divididos em 150.000 (cento e cinquenta mil) quotas de R\$ 1,00 (um real) cada uma, formado por R\$ 150.000,00 (cento e cinquenta mil reais) em moeda corrente do País, sendo integralizado pelo sócios como segue:

Danielle Cristina da Silva, 249.750 (duzentos e quarenta nove mil, setecentos e cinquenta) quotas no valor de R\$ 249.750,00 (duzentos e quarenta e nove mil, setecentos e cinquenta reais) e 99,90% do capital.

Pedro Henrique Moreira de Castilho, 250 (duzentas e cinquenta) quotas no valor de R\$ 250,00 (duzentas e cinquenta reais) e 00,10% do capital.

Em vista das modificações ocorridas, fica o capital social distribuído conforme tabela que segue:

Sócios	Quotas	Capital (R\$)	Participação
Danielle Cristina da Silva	249.750	249.750,00	99,90%
Pedro Henrique Moreira de Castilho	250	250,00	00,10%
Totais	250.000	250.000,00	100,00%

Cláusula II - RESPONSABILIDADE

Atendendo ao que dispõe o Artigo 1.052 da Lei nº. 10.406 de 10 de janeiro de 2002, a responsabilidade de cada sócio é restrita ao valor de suas quotas, mas todos respondem solidariamente pela integralização do capital social.

Cláusula III – ADMINISTRAÇÃO

A administração da sociedade caberá a sócia **Danielle Cristina da Silva**, acima qualificada, a qual responderá isoladamente pela sociedade, com amplos poderes e atribuições, autorizado o uso do nome empresarial, vedado, no entanto, em atividades estranhas ao interesse social ou assumir obrigações seja em favor de qualquer dos quotistas ou de terceiros, bem como onerar ou alienar bens moveis e imóveis da sociedade, sem autorização dos outros sócios.

DANIELLE CRISTINA DA SILVA & FILHOS LTDA - EPP.

CNPJ: 09.224.964/0001-98

CONTRATO SOCIAL POR TRANSFORMAÇÃO DE EMPRESÁRIO

Clausula IV – Endereço

A partir desta alteração o endereço da sede passa a ser a **Travessa José Magnani, nº. 21**, Centro, Cidade de São Mateus do Sul, Estado do Paraná, CEP 83.900-000.

Clausula V – OBJETO SOCIAL

O objeto social era:

1. Serviços de alimentação exclusivamente para empresas;
2. Limpeza e conservação de ambientes;
3. Manutenção de gramados e jardins;
4. Prestação de serviços de varrição, capinação, roçada e limpeza de logradouros;
5. Prestação de serviços de colocação de calçamento e paralelepípedo, pintura de meio fio.

O objeto social passa a ser:

1. Prestação de serviço de limpeza e conservação de estabelecimento público e privado;
2. Manutenção de gramados e jardins;
3. Prestação de serviços de varrição, capinação, roçada e limpeza de logradouros;
4. Prestação de serviço de coleta de lixo urbano, recicláveis, resíduos sólidos e entulhos;
5. Serviço de calçamento, paralelepípedo, meio fio, pedra sextavada, asfaltamento;
6. Prestação de serviço de manutenção predial;
7. Obras de alvenaria e reformas;
8. Serviço de pintura, interior e exterior;
9. Serviço de instalação e manutenção elétrica;
10. Serviço de medição e leitura do consumo de água e energia elétrica;
11. Construção e abertura de vias, ruas e estradas;
12. Serviço de vigilância e segurança privada;
13. Serviço especializado de apoio administrativo;
14. Serviço de recepção, atendimento a telefones e portaria;
15. Serviço de lavanderia;
16. Serviço de alimentação para empresas públicas e privadas;
17. Locação de automóveis;
18. Locação de andaimes;
19. Transporte de cargas, municipal, intermunicipal e interestadual;
20. Serviço de carga, descarga e entregas;
21. Serviço de terraplanagem;
22. Manutenção Industrial;
23. Pintura Industrial;
24. Obras de saneamento.

CERTIFICO que o Selo de Autenticidade de Atos foi afixado na última folha do documento entregue para a parte. Dou fé.
Tabelionato Schramm
São Mateus do Sul - PR

TABELIONATO SCHRAMM
Sao Mateus do Sul-PR - (42) 3532-1431
presente copia confere com o original apresentado e por mim conferida. Dou fe.
S. Mateus do Sul, 02 de Julho de 2014
Valkiria Schramm Naddlmy
ESCREVENTE
Emol.: R\$ 3,14 + Selo: R\$ 0,00

Cláusula VI – CONSOLIDAÇÃO DO CONTRATO SOCIAL

À vista das modificações ora ajustadas consolida-se o contrato social, que passa a ter a seguinte redação:

DANIELLE CRISTINA DA SILVA, brasileira, natural da União da Vitória/Pr, solteira, nascida aos 18 de Fevereiro de 1981, empresária, inscrita no CPF sob nº 037.130.709-03, RG nº 76523266 SSP/PR, residente e domiciliada na Rua José Magnani, nº. 21, Centro, Cidade de São Mateus do Sul, Estado do Paraná, CEP 83.900-000;

PEDRO HENRIQUE MOREIRA DE CASTILHO, natural de Porto União/SC, brasileiro, estudante, menor impúbere, inscrito no CPF sob o nº. 089.856.849-81, RG nº. 5.731.306 SSP/SC, nascido aos 15 de Janeiro de 2002, residente e domiciliado na Rua José Magnani, nº. 21, Centro, Cidade de São Mateus do Sul, Estado do Paraná, CEP 83.900-

Handwritten notes and signatures at the top right of the page.

Handwritten text at the top of the page, possibly a header or introductory paragraph.

- 01. ...
- 02. ...
- 03. ...
- 04. ...
- 05. ...
- 06. ...
- 07. ...
- 08. ...
- 09. ...
- 10. ...
- 11. ...
- 12. ...
- 13. ...
- 14. ...
- 15. ...
- 16. ...
- 17. ...
- 18. ...
- 19. ...
- 20. ...
- 21. ...
- 22. ...
- 23. ...
- 24. ...
- 25. ...
- 26. ...
- 27. ...
- 28. ...
- 29. ...
- 30. ...
- 31. ...
- 32. ...
- 33. ...
- 34. ...
- 35. ...
- 36. ...
- 37. ...
- 38. ...
- 39. ...
- 40. ...
- 41. ...
- 42. ...
- 43. ...
- 44. ...
- 45. ...
- 46. ...
- 47. ...
- 48. ...
- 49. ...
- 50. ...
- 51. ...
- 52. ...
- 53. ...
- 54. ...
- 55. ...
- 56. ...
- 57. ...
- 58. ...
- 59. ...
- 60. ...
- 61. ...
- 62. ...
- 63. ...
- 64. ...
- 65. ...
- 66. ...
- 67. ...
- 68. ...
- 69. ...
- 70. ...
- 71. ...
- 72. ...
- 73. ...
- 74. ...
- 75. ...
- 76. ...
- 77. ...
- 78. ...
- 79. ...
- 80. ...
- 81. ...
- 82. ...
- 83. ...
- 84. ...
- 85. ...
- 86. ...
- 87. ...
- 88. ...
- 89. ...
- 90. ...
- 91. ...
- 92. ...
- 93. ...
- 94. ...
- 95. ...
- 96. ...
- 97. ...
- 98. ...
- 99. ...
- 100. ...

EM BRANCO
TABELIONATO
 E
OFICIO DE PROTESTO
 São Mateus do Sul - Paraná

Handwritten text and a rectangular stamp or box on the right side of the page.

Handwritten text and a rectangular stamp or box on the right side of the page, below the first one.

Handwritten text at the bottom of the page, possibly a footer or concluding paragraph.

DANIELLE CRISTINA DA SILVA & FILHOS LTDA - EPP.

CNPJ: 09.224.964/0001-98

CONTRATO SOCIAL POR TRANSFORMAÇÃO DE EMPRESÁRIO

000 neste ato representado por sua mãe, DANIELLE CRISTINA DA SILVA, acima qualificada;

Sócios componentes da Sociedade Empresária Ltda que gira sob o nome empresarial de **DANIELLE CRISTINA DA SILVA & FILHOS LTDA - EPP.**, com sede a Travessa José Magnani, nº. 21, Centro, Cidade de São Mateus do Sul, Estado do Paraná, CEP 83.900-000, inscrita no CNPJ sob o nº. 09.224.964/0001-98, com Contrato Social arquivado na Junta Comercial do Paraná sob o nº. 41106207419 em 14/09/2007, primeira alteração 20075660687 em 20/12/2007, segunda alteração 20080446221 em 07/02/2008, terceira alteração 20091170001 em 25/03/2009, resolvem por este instrumento particular consolidar o Contrato Social e Alterações Contratuais anteriores de acordo com as Cláusulas seguintes:

I – RAZÃO SOCIAL

A razão social da sociedade é “**DANIELLE CRISTINA DA SILVA & FILHOS LTDA - EPP**”.

II – ENDEREÇO

A sociedade tem sua sede à Travessa José Magnani, nº. 21, Centro, Cidade de São Mateus do Sul, Estado do Paraná, CEP 83.900-000.

III – OBJETO SOCIAL

A sociedade tem como objetos sociais:

1. Prestação de serviço de limpeza e conservação de estabelecimento público e privado;
2. Manutenção de gramados e jardins;
3. Prestação de serviços de varrição, capinação, roçada e limpeza de logradouros;
4. Prestação de serviço de coleta de lixo urbano, recicláveis, resíduos sólidos e entulhos;
5. Serviço de calçamento, paralelepípedo, meio fio, pedra sextavada, asfaltamento;
6. Prestação de serviço de manutenção predial;
7. Obras de alvenaria e reformas;
8. Serviço de pintura, interior e exterior;
9. Serviço de instalação e manutenção elétrica;
10. Serviço de medição e leitura do consumo de água e energia elétrica;
11. Construção e abertura de vias, ruas e estradas;
12. Serviço de vigilância e segurança privada;
13. Serviço especializado de apoio administrativo
14. Serviço de recepção, atendimento a telefones e portaria;
15. Serviço de lavanderia;
16. Serviço de alimentação para empresas públicas e privadas;
17. Locação de automóveis;
18. Locação de andaimes;
19. Transporte de cargas, municipal, intermunicipal e interestadual;
20. Serviço de carga, descarga e entregas;
21. Serviço de terraplanagem;
22. Manutenção Industrial;
23. Pintura Industrial;
24. Obras de saneamento.

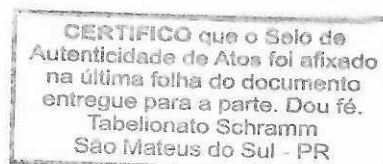
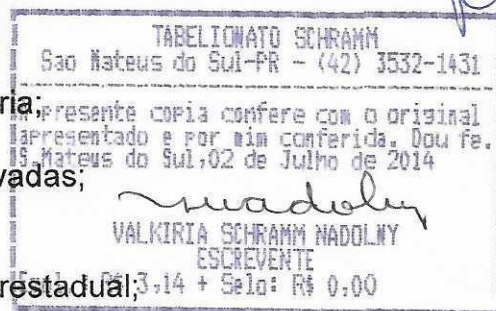

DANIELLE CRISTINA DA SILVA & FILHOS LTDA - EPP.

CNPJ: 09.224.964/0001-98

CONTRATO SOCIAL POR TRANSFORMAÇÃO DE EMPRESÁRIO

IV – CAPITAL SOCIAL

O capital social da sociedade é de R\$ 250.000,00 (duzentos e cinquenta mil reais) dividido em 250.000 (duzentos e cinquenta mil) quotas no valor unitário de R\$ 1,00 (um real) cada uma, sendo totalmente integralizado, e em vista das modificações ocorridas fica distribuído conforme tabela que segue:

Sócios	Quotas	Capital (R\$)	Participação
Danielle Cristina da Silva	249.750	249.750,00	99,90%
Pedro Henrique Moreira de Castilho	250	250,00	00,10%
Totais	250.000	250.000,00	100,00%

V - RESPONSABILIDADE

Atendendo ao que dispõe o Artigo 1.052 da Lei nº. 10.406 de 10 de janeiro de 2002, a responsabilidade de cada sócio é restrita ao valor de suas quotas, mas todos respondem solidariamente pela integralização do capital social.

VI – ADMINISTRAÇÃO

A administração da sociedade caberá a sócia **Danielle Cristina da Silva**, acima qualificada, a qual responderá isoladamente pela sociedade, com amplos poderes e atribuições, autorizado o uso do nome empresarial, vedado, no entanto, em atividades estranhas ao interesse social ou assumir obrigações seja em favor de qualquer dos quotistas ou de terceiros, bem como onerar ou alienar bens moveis e imóveis da sociedade, sem autorização dos outros sócios.

VII – DURAÇÃO

A sociedade iniciou suas atividades em 28 de Agosto de 2007 e seu prazo de duração é indeterminado.

VIII – PRÓ-LABORE

Os administradores e sócios poderão, de comum acordo, fixar uma retirada mensal, a título de “pro labore”, observadas as disposições regulamentares pertinentes.

IX – SUCESSÃO

Falecendo ou interditado qualquer sócio, a sociedade continuará suas atividades com os herdeiros, sucessores e o incapaz. Não sendo possível ou inexistindo interesse destes ou do(s) sócio(s) remanescente(s), o valor de seus haveres será apurado e liquidado com base na situação patrimonial da sociedade, à data da resolução, verificada em balanço especialmente levantado.

Parágrafo único - O mesmo procedimento será adotado em outros casos em que a sociedade se resolva em relação a seu sócio.

X – REUNIÃO DOS SÓCIOS E DELIBERAÇÕES

Nos quatro meses seguintes ao término do exercício social, os sócios deliberarão, em reunião, conforme previsto no Artigo 1.072 da Lei 10.406 de 10 de janeiro de 2002 sobre as contas e designarão o(s) administrador(es) quando for o caso, conforme disposto no Artigo 1.071 da mesma Lei.

XI – FILIAIS

A sociedade poderá a qualquer tempo, abrir ou fechar filial ou outra dependência, mediante alteração contratual assinada por todos os sócios.

CERTIFICADO que o Selo de Autenticidade de Atas foi afixado na última folha do documento entregue para a parte. Dou fé. Tabelionato Schramm São Mateus do Sul - PR

TABELIONATO SCHRAMM
São Mateus do Sul - PR - CEP: 81200-000
A presente cópia conferida com o original apresentado e por mim conferida. Dou fé.
S. Mateus do Sul: 02 de Julho de 2014
Madely
VALKIRIA SCHRAMM NADOLNY
ESCREVENTE
Emol.: R\$ 3,14 + Selo: R\$ 0,00

REPUBLICA FEDERAL DO BRASIL
ESTADO DO RIO DE JANEIRO
Cidade de Rio de Janeiro, 15 de Novembro de 1964.

Handwritten notes and signatures in the top right corner.

... em 15 de Novembro de 1964, ...
... a fim de cumprir o disposto no artigo 100 da Constituição Federal de 1964, ...

... e para que o presente seja publicado no Diário Oficial do Estado do Rio de Janeiro, ...

... e para que o presente seja publicado no Diário Oficial do Estado do Rio de Janeiro, ...

... e para que o presente seja publicado no Diário Oficial do Estado do Rio de Janeiro, ...

... e para que o presente seja publicado no Diário Oficial do Estado do Rio de Janeiro, ...

... e para que o presente seja publicado no Diário Oficial do Estado do Rio de Janeiro, ...

... e para que o presente seja publicado no Diário Oficial do Estado do Rio de Janeiro, ...

... e para que o presente seja publicado no Diário Oficial do Estado do Rio de Janeiro, ...

... e para que o presente seja publicado no Diário Oficial do Estado do Rio de Janeiro, ...

**EM BRANCO
TABELIONATO
E
OFICIO DE PROTESTO
de
Rio de Janeiro**

... e para que o presente seja publicado no Diário Oficial do Estado do Rio de Janeiro, ...

DANIELLE CRISTINA DA SILVA & FILHOS LTDA - EPP.

CNPJ: 09.224.964/0001-98

CONTRATO SOCIAL POR TRANSFORMAÇÃO DE EMPRESÁRIO

XII – COTAS

As cotas são indivisíveis e não poderão ser cedidas ou transferidas a terceiros sem o consentimento dos outros sócios, a quem fica assegurado, em igualdade de condições e preço direito de preferência para a sua aquisição se postas à venda, formalizando-se, se realizada a cessão delas, a alteração contratual pertinente.

XIII – EXERCÍCIO SOCIAL

Ao término de cada exercício social, em 31 de dezembro, os administradores prestarão contas justificadas de sua administração, procedendo à elaboração do inventário, do balanço patrimonial e do balanço de resultado econômico, cabendo aos sócios, na proporção de suas quotas, os lucros ou perdas apurados.

E por estarem devidamente contratados, assinam a presente alteração contratual em 03 (três) vias de igual teor e forma, sendo que a primeira via será encaminhada para arquivamento na Junta Comercial do Estado do Paraná.

São Mateus do Sul, em 22 de Novembro de 2010.

Danielle Cristina da Silva – Sócia Administradora

Pedro Henrique Moreira de Castilho – Sócio - menor inabilitado
Representado por sua mãe
Danielle Cristina da Silva

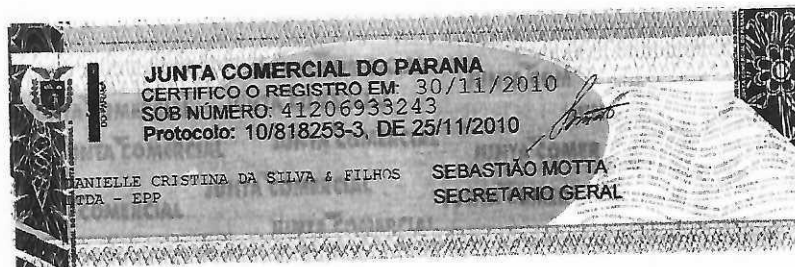

DANIELLE CRISTINA DA SILVA & FILHOS LTDA – EPP
CNPJ Nº 09.224.964/0001-98
PRIMEIRA ALTERAÇÃO DE CONTRATO SOCIAL

DANIELLE CRISTINA DA SILVA, brasileira, natural de Uniao da Vitoria – Pr, solteira, nascida em 18/02/1981, empresaria, residente e domiciliada à Travessa Jose Magnani, 21 – centro, São Mateus do Sul – Pr, CEP 83.900-000, portadora da carteira de identidade 7.652.326-6-SSP-PR e CPF nº 037.130.709-03 e PEDRO HENRIQUE MOREIRA DE CASTILHO, brasileiro, natural de Porto Uniao – SC, estudante, menor impúbere, nascido em 15/01/2002, residente e domiciliado à Travessa Jose Magnani, 21 - centro, São Mateus do Sul – Pr, CEP 83.900-000, portador da carteira de identidade nº 5.731.306-SSP-SC e CPF nº 089.856.849-81, neste ato representado por sua mae, DANIELLE CRISTINA DA SILVA, acima qualificada, são os únicos sócios da sociedade Empresaria Limitada, sob o nome empresarial de DANIELLE CRISTINA DA SILVA & FILHOS LTDA – EPP, com sede e foro à Travessa José Magnani, 21 – Centro, São Mateus do Sul – Pr, CEP 83.900-000, com seu Contrato Social arquivado na Junta Comercial do Estado do Paraná – JUCEPAR sob nº 412.06933243 por despacho em 14/09/2007 e CNPJ sob nº 09.224.964/0001-98, resolvem, assim, alterar seu contrato social primitivo, como segue nas clausulas adiante:

Clausula Primeira: Capital Social: O capital social que é de R\$ 250.000,00 – (duzentos e cinquenta mil reais), dividido em 250.000 – (duzentas e cinquenta mil) quotas no valor de R\$ 1,00 – (um real) cada uma, inteiramente integralizadas em moeda corrente do País.

O capital social é elevado em R\$ 200.000,00 – (duzentos mil reais), dividido em 200.000 – (duzentas mil) quotas no valor de R\$ 1,00 – (um real) cada uma, formado por R\$ 200.000,00 – (duzentos mil reais) em moeda corrente do País, sendo inteiramente integralizado pelos sócios como segue:

Danielle Cristina da Silva, 449.550 – (quatrocentos e quarenta e nove mil, quinhentos e cinquenta) quotas no valor de R\$ 449.550,00 – (quatrocentos e quarenta e nove mil, quinhentos e cinquenta reais) e 99,90 % do capital.

Pedro Henrique Moreira de Castilho, 450 – (quatrocentos e cinquenta) quotas no valor de R\$ 450,00 – (quatrocentos e cinquenta reais) e 00,10% do capital.

Em vista das modificações ocorridas, fica o capital social distribuído conforme tabela que segue:

Sócio	Quotas	Valor R\$	Participação
Danielle Crisitina da Silva	449.550	449.550,00	99,90%
Pedro Henrique Moreira de Castilho	450	450,00	00,10%
Totais	450.000	450.000,00	100,00%

TABELIONATO SCHRAMM
São Mateus do Sul-PR - (42) 3532-1431
A presente copia confere com o original
apresentado e por mim conferida, Dou fé.
São Mateus do Sul, 02 de Julho de 2014
Maadely
VALQUIRIA SCHRAMM NADDLNY
ESCREVENTE
Emol.: R\$ 3,14 + Selo: R\$ 0,00

CERTIFICO que o Selo de
Autenticidade de Ato foi afixado
na última folha do documento
entregue para a parte. Dou fé.
Tabellionato Schramm
São Mateus do Sul - PR

[Handwritten signatures and initials on the right margin]

VALKIRIA SCHRAMM NADOLNY
ESCRIVENTE
TABELIONATO SCHRAMM
SAO MATEUS DO SUL - PR - 5532-1431

VALKIRIA SCHRAMM NADOLNY
ESCRIVENTE
TABELIONATO SCHRAMM
SAO MATEUS DO SUL - PR - 5532-1431

CERTIFICO que o Selo de
Autenticidade de Ato foi afixado
na ultima folha do documento
entregue para a parte. Dou fe.
Tabelionato Schramm
Sao Mateus do Sul - PR

TABELIONATO SCHRAMM
SAO MATEUS DO SUL - PR - (42) 3532-1431
A presente copia confere com o original
e apresentado e por mim conferida. Dou fe.
Sao Mateus do Sul, 02 de Julho de 2014
VALKIRIA SCHRAMM NADOLNY
ESCRIVENTE
Emol.: R\$ 3,14 + Selo: R\$ 0,00



DANIELLE CRISTINA DA SILVA & FILHOS LTDA – EPP
CNPJ Nº 09.224.964/0001-98
PRIMEIRA ALTERAÇÃO DE CONTRATO SOCIAL

CLAUSULA SEGUNDA: Permanecem em vigor todas as demais cláusulas e condições que não foram expressamente alterados por este instrumento particular.

E por estarem justos e contratados, assinam o presente instrumento em 03 (três) vias de igual teor e forma, sendo uma delas destinada ao registro e arquivamento na Junta Comercial do Estado do Paraná, para que produza os efeitos legais.

São Mateus do Sul – PR, 23 de abril de 2014.

DANIELLE CRISTINA DA SILVA

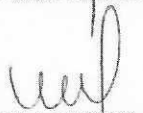
PEDRO HENRIQUE MOREIRA DE CASTILHO

Representado por sua mãe

Danielle Cristina da Silva

Danielle Melechenko Ferreira
RG 9.351.715-6/PR
Agência Regional São Mateus do Sul
Relatora

 JUNTA COMERCIAL DO PARANA
AGENCIA REGIONAL DE SAO MATEUS DO SUL
CERTIFICO O REGISTRO EM 19/05/2014
SOB NUMERO 20142216607
Protocolo: 14/221660-7, DE 25/04/2014
EMPRESA: 41.2.06.1324-9
DANIELLE CRISTINA DA SILVA & FILHOS
LTDA - EPP
SEBASTIÃO MOTTA
SECRETARIO GERAL

19 MAIO 2014

CERTIFICO que o Selo de Autenticidade de Atos foi afixado na última folha do documento entregue para a parte. Dou fé.
Tabelionato Schramm
São Mateus do Sul - PR

TABELIONATO SCHRAMM
Sao Mateus do Sul-PR - (42) 3532-1431

A presente copia confere com o original apresentado e por mim conferida. Dou fé.
São Mateus do Sul, 02 de Julho de 2014

VALKIRIA SCHRAMM NADOLNY
ESCREVENTE
Emol.: R\$ 0,00 + Selo: R\$ 0,00







CARTA DE CREDENCIAMENTO

Através da presente, credenciamos o Sr. JOÃO VICTOR MOREIRA DE CASTILHO, portador da Cédula de Identidade n.º 4.667.806/SC e CPF sob n.º 089.856.899-40, a participar da licitação instaurada pela Prefeitura Municipal de Irineópolis - SC, na modalidade Pregão Presencial n.º 01/2023, na qualidade de REPRESENTANTE LEGAL, outorgando-lhe poderes para pronunciar-se em nome da empresa Danielle Cristina da Silva e Filhos Ltda, **bem como formular propostas verbais, recorrer e praticar todos os demais atos inerentes ao certame.**

São Mateus do Sul-PR, 23 de janeiro 2023.



Danielle Cristina da Silva Moreira de Castilho
Representante Legal
CPF 037.130.709-03
RG 7.652.326-6 PR



S.O.S. DANIELLE CRISTINA DA SILVA E FILHOS
CNPJ 09.224.964/0001-98

TABELIONATO DE NOTAS DE SÃO MATEUS DO SUL - PR
Reconheço as firma por SEMELHANÇA de:
[0034539]-DANIELLE CRISTINA DA SILVA MOREIRA DE CASTILHO.....
Emol. R\$7,17, Selo R\$ 0,00
Em testemunho _____ da verdade.
S. MATEUS DO SUL, _____
23/01/2023
016-VILZIANE CARLA BORDEIRO-ESCREVENTE
FUNARPEN-Selo
Dig.:1556X.Q8qtU.f2cjY-ZCWt7.ejLYb
Consulte esse selo em <http://funarpen.com.br>



CNH Digital

Departamento Nacional de Trânsito

REPÚBLICA FEDERATIVA DO BRASIL MINISTÉRIO DA INFRAESTRUTURA DEPARTAMENTO NACIONAL DE TRÂNSITO CARTEIRA NACIONAL DE HABILITAÇÃO		P R
NOME DANIELLE CRISTINA DA SILVA M DE CASTILHO		
DOC IDENTIDADE/ORG EMISSOR/UF 70523266 BESP PR		
CPF 037.130.709-03		DATA NASCIMENTO 18/02/1981
FILIAÇÃO BARTIMEU BATISTA DA SILVA CLAUDIA DE FATIMA DA SILVA		
PERMISSÃO	ACC	CAT HAB B
Nº REGISTRO 04075591371	VALIDADE 28/08/2023	1ª HABILITAÇÃO 13/04/2007
OBSERVAÇÕES		
ASSINATURA DO PORTADOR		
LOCAL SAO MATHEUS DO SUL, PR	DATA EMISSÃO 29/08/2018	
ASSINADO DIGITALMENTE DEPARTAMENTO ESTADUAL DE TRÂNSITO		85174160150 PR915091219
PARANÁ		
DENATRAN		CONTRAN

VÁLIDA EM TODO
O TERRITÓRIO NACIONAL
1727704871

BR

1727704871

QR-CODE

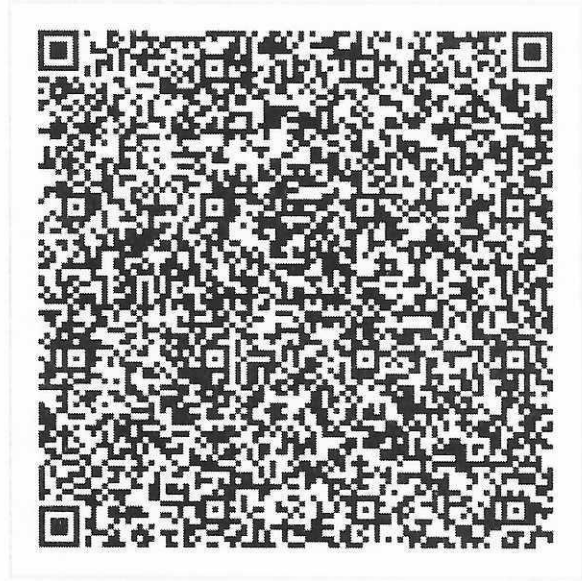

Documento assinado com certificado digital em conformidade com a Medida Provisória nº 2200-2/2001. Sua validade poderá ser confirmada por meio da comparação deste arquivo digital com o arquivo de assinatura (.p7s) no endereço: < <http://www.serpro.gov.br/assinador-digital> >.

SERPRO / DENATRAN

[Handwritten signatures and marks]

REPÚBLICA FEDERATIVA DO BRASIL
 DEPARTAMENTO NACIONAL DE ADMINISTRAÇÃO DO TERREIRO NACIONAL DE ADMINISTRAÇÃO DO TERREIRO NACIONAL

VALORES EM VALOR: O TERREIRO NACIONAL 188931184

Nome: JOAO VICTOR MOREIRA DE CASTILHO

DIG. IDENTIDADE, ORG. EMISSOR UF: 4667806 BESP SC

CPF: 069.856.899-40 DATA NASCIMENTO: 07/04/2000

Nome: LUCIANO MOREIRA DE CASTILHO DANIELE CRISTINA DA SILVA

PERMISSÃO: [] AGE: [] CAT. SIA: B

Nº REGISTRO: 07098934492 VALIDADE: 03/05/2023 Nº HABILITAÇÃO: 31/07/2018



PROIBIDAS REGRAS 188931184

Observações:

Assinatura do Portador: João Victor Castilho

LOCAL: SAO MATEUS DO SUL, PR DATA EMISSÃO: 02/08/2019

Assinatura do Emissor: [Handwritten Signature]

57122196685 PR916822676

PARANÁ

Tabellionato de Notas

BRUNO DANIEL ANDRADE
 Tabelião Titular

SELO FUNARPER
 São Mateus do Sul - PR

Tabellionato de Notas
 Exclusivo para
 Autenticação de Cópia

FU094453

AUTENTICAÇÃO

Autentico a presente cópia por ser fiel reprodução do documento original que me foi apresentado e com o qual confere. Dou fé. São Mateus do Sul-Pr., 23/01/2023

BALCÃO 03 Tabelião Titular
 VILZIANE CARLA CORDEIRO-ESCREVENTE
 Emol: 4,92 + imp : 1,68 = 6,60

[Handwritten Signature]

[Handwritten Signature]

[Handwritten Signature]

[Handwritten Signature]

**DECLARAÇÃO DE
CUMPRIMENTO AOS REQUISITOS DE HABILITAÇÃO**

**PROCESSO LICITATÓRIO Nº. 01/2023
PREGÃO PRESENCIAL Nº. 01/2023**

DECLARAMOS sob as penas da lei (art. 299 CP) para fins de participação no procedimento licitatório – PREGÃO PRESENCIAL nº 01/2023, que esta empresa atende plenamente os requisitos necessários à habilitação, possuindo toda a documentação comprobatória exigida no item 06 do edital convocatório (artigo 4º, inciso 7º, da Lei nº 10.520/02).

São Mateus do Sul-PR, 23 de janeiro 2023.

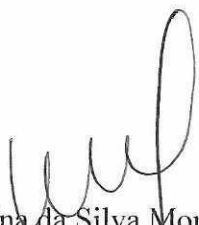

Danielle Cristina da Silva Moreira de Castilho
Representante Legal
CPF 037.130.709-03
RG 7.652.326-6 PR

S.O.S. SERVIÇOS
Danielle Cristina da Silva e Filho Ltda.
CNPJ 09.224.964/0001-98

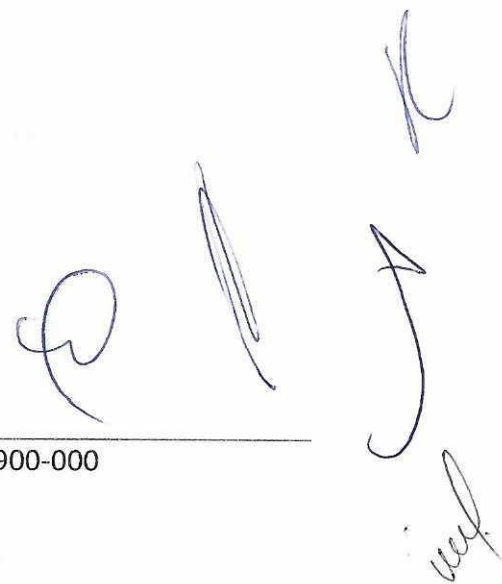



Governo do Estado do Paraná
Secretaria da Micro e Pequena Empresa
Junta Comercial do Estado do Paraná



CERTIDÃO SIMPLIFICADA

Sistema Nacional de Registro de Empresas Mercantis - SINREM

Certificamos que as informações abaixo constam dos documentos arquivados
nesta Junta Comercial e são vigentes na data da sua expedição.

Nome Empresarial: DANIELLE CRISTINA DA SILVA & FILHOS LTDA - EPP		Protocolo: PRC2314465386			
Natureza Jurídica: Sociedade Empresária Limitada					
NIRE (Sede) 41206933243	CNPJ 09.224.964/0001-98	Data de Ato Constitutivo 14/09/2007	Início de Atividade 28/08/2007		
Endereço Completo Travessa JOSE MAGNANI, Nº 21, CENTRO - São Mateus do Sul/PR - CEP 83900-000					
Objeto Social PRESTAÇÃO DE SERVIÇO DE LIMPEZA E CONSERVAÇÃO DE ESTABELECIMENTO PÚBLICO E PRIVADO; MANUTENÇÃO DE GRAMADOS E JARDINS; PRESTAÇÃO DE SERVIÇOS DE VARRIÇÃO, CAPINAÇÃO, ROÇADA E LIMPEZA DE LOGRADOUROS; PRESTAÇÃO DE SERVIÇO DE COLETA DE LIXO URBANO, RECICLÁVEIS, RESÍDUOS SÓLIDOS E ENTULHOS; SERVIÇO DE CALÇAMENTO, PARALELEPÍEDO, MEIO FIO, PEDRA SEXTAVADA, ASFALTAMENTO; PRESTAÇÃO DE SERVIÇO DE MANUTENÇÃO PREDIAL; OBRAS DE ALVENARIA E REFORMAS; SERVIÇO DE PINTURA, INTERIOR E EXTERIOR; SERVIÇO DE INSTALAÇÃO E MANUTENÇÃO ELÉTRICA; SERVIÇO DE MEDIÇÃO E LEITURA DO CONSUMO DE ÁGUA E ENERGIA ELÉTRICA; CONSTRUÇÃO E ABERTURA DE VIAS, RUAS E ESTRADAS; SERVIÇO DE VIGILÂNCIA E SEGURANÇA PRIVADA; SERVIÇO ESPECIALIZADO DE APOIO ADMINISTRATIVO SERVIÇO DE RECEPÇÃO, ATENDIMENTO A TELEFONES E PORTARIA; SERVIÇOS DE LAVANDERIA; SERVIÇO DE ALIMENTAÇÃO PARA EMPRESAS PÚBLICAS E PRIVADAS; LOCAÇÃO DE ANDAIMES; TRANSPORTE DE CARGAS, MUNICIPAL, INTERMUNICIPAL E INTERESTADUAL; SERVIÇO DE CARGA, DESCARGA E ENTREGAS; SERVIÇO DE TERRAPLANAGEM; MANUTENÇÃO INDUSTRIAL; PINTURA INDUSTRIAL; OBRAS DE SANEAMENTO.					
Capital Social R\$ 450.000,00 (quatrocentos e cinquenta mil reais)		Porte EPP (Empresa de Pequeno Porte)	Prazo de Duração Indeterminado		
Capital Integralizado R\$ 450.000,00 (quatrocentos e cinquenta mil reais)					
Dados do Sócio					
Nome DANIELLE CRISTINA DA SILVA MOREIRA DE CASTILHO	CPF/CNPJ 037.130.709-03	Participação no capital R\$ 449.550,00	Espécie de sócio Sócio	Administrador S	Término do mandato Indeterminado
Nome PEDRO HENRIQUE MOREIRA DE CASTILHO	CPF/CNPJ 089.856.849-81	Participação no capital R\$ 450,00	Espécie de sócio Sócio	Administrador N	Término do mandato Indeterminado
Dados do Administrador					
Nome DANIELLE CRISTINA DA SILVA MOREIRA DE CASTILHO	CPF 037.130.709-03	Término do mandato Indeterminado			
Último Arquivamento				Situação	
Data 19/05/2014	Número 20142216607	Ato/eventos 002 / 021 - ALTERAÇÃO DE DADOS (EXCETO NOME EMPRESARIAL)	ATIVA Status TRANSFORMADA		

Esta certidão foi emitida automaticamente em 23/01/2023, às 09:37:44 (horário de Brasília).
Se impressa, verificar sua autenticidade no <https://www.empresafacil.pr.gov.br>, com o código **IFVTN7UE**.



PRC2314465386

LEANDRO MARCOS RAYSEL BISCAIA
Secretário(a) Geral