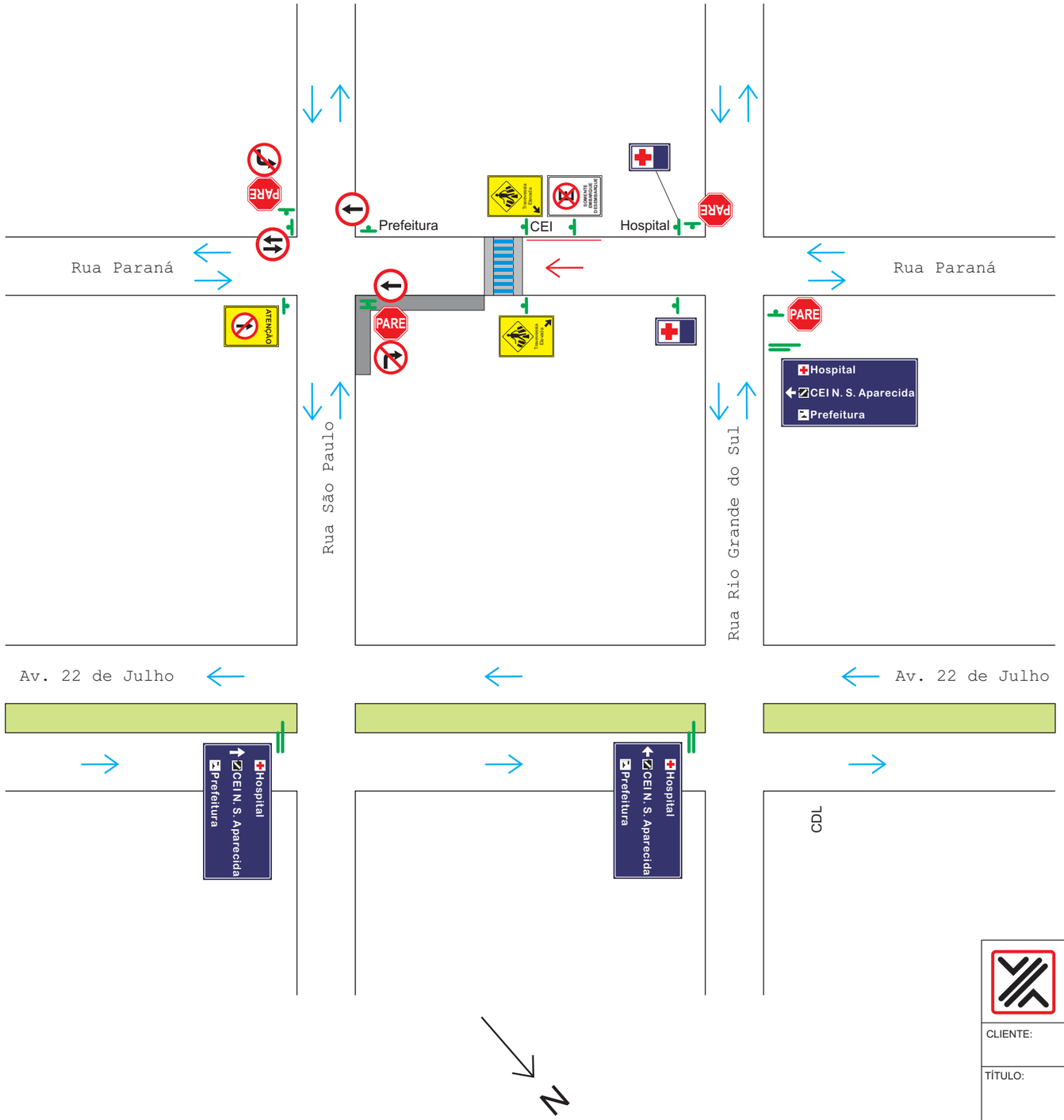

2 unidades

CONVENÇÕES

- Faixa elevada de travessia de pedestres
- Recuperar calçada
- Placas sustentadas em 1 tubo de aço
- Placas sustentadas em semipórticos
- Sentido de circulação existente
- Alteração de sentido de circulação

VIA 11 - Engenharia de Segurança Viária Ltda.

CLIENTE: **PREFEITURA MUNICIPAL DE IRINEÓPOLIS**

TÍTULO: PLANO DE MOBILIDADE URBANA

OBRA: **IMPLANTAÇÃO DE SENTIDO ÚNICO EM TRECHO DA RUA PARANÁ**

PRANCHA: **06**

RESPONSÁVEL TÉCNICO:
AUTOR: ARQ. ELOY SILVESTRE KOCKANNY
REGISTRO CAU - A1213-0

ESCALA: SEM ESCALA

DATA: ABRIL / 2016

DESENHO: EFB